





2018 회계연도

# 예산의 성과계획서

신 안 군



**제 I 장 성과계획 개요 ..... 1**

- 1. 비전 및 체계 ..... 3
- 2. 조직 및 인력 총괄현황 ..... 4

**제 II 장 성과계획 총괄표 ..... 7**

**제 III 장 전략목표별 성과계획 및 추진계획 ..... 31**

- 1. 기획홍보실 ..... 33
- 2. 행정지원실 ..... 53
- 3. 민원봉사실 ..... 75
- 4. 친환경농업과 ..... 87
- 5. 해양수산물과 ..... 125
- 6. 문화관광과 ..... 157
- 7. 주민복지과 ..... 181
- 8. 지역경제과 ..... 241
- 9. 환경녹지과 ..... 257
- 10. 안전건설방재과 ..... 291
- 11. 도서개발과 ..... 313
- 12. 세무회계과 ..... 331
- 13. 의회사무과 ..... 345
- 14. 농업기술센터 ..... 351
- 15. 보건소 ..... 375
- 16. 상하수도사업소 ..... 403
- 17. 대광개발사업소 ..... 423
- 18. 흥도관리사무소 ..... 433
- 19. 시설관리사업소 ..... 439
- 20. 특산물유통사업소 ..... 453
- 21. 흑산공항중심권개발단 ..... 467

**제 IV 장 정책사업목표별 성과지표 현황 ..... 477**



# 제 I 장

## 성과계획 개요





1. 비전 및 체계

신앙의 꿈!  
새로운 시작!

• 화합으로 따뜻하고 정직한 군정

• 성장동력 기반 조성 역점

• 특화 작목 전환 브랜드화로 소득원 개발

• 헌신의 가치가 존중받는 복지 사회 추구

## 2. 조직 및 인력 총괄현황

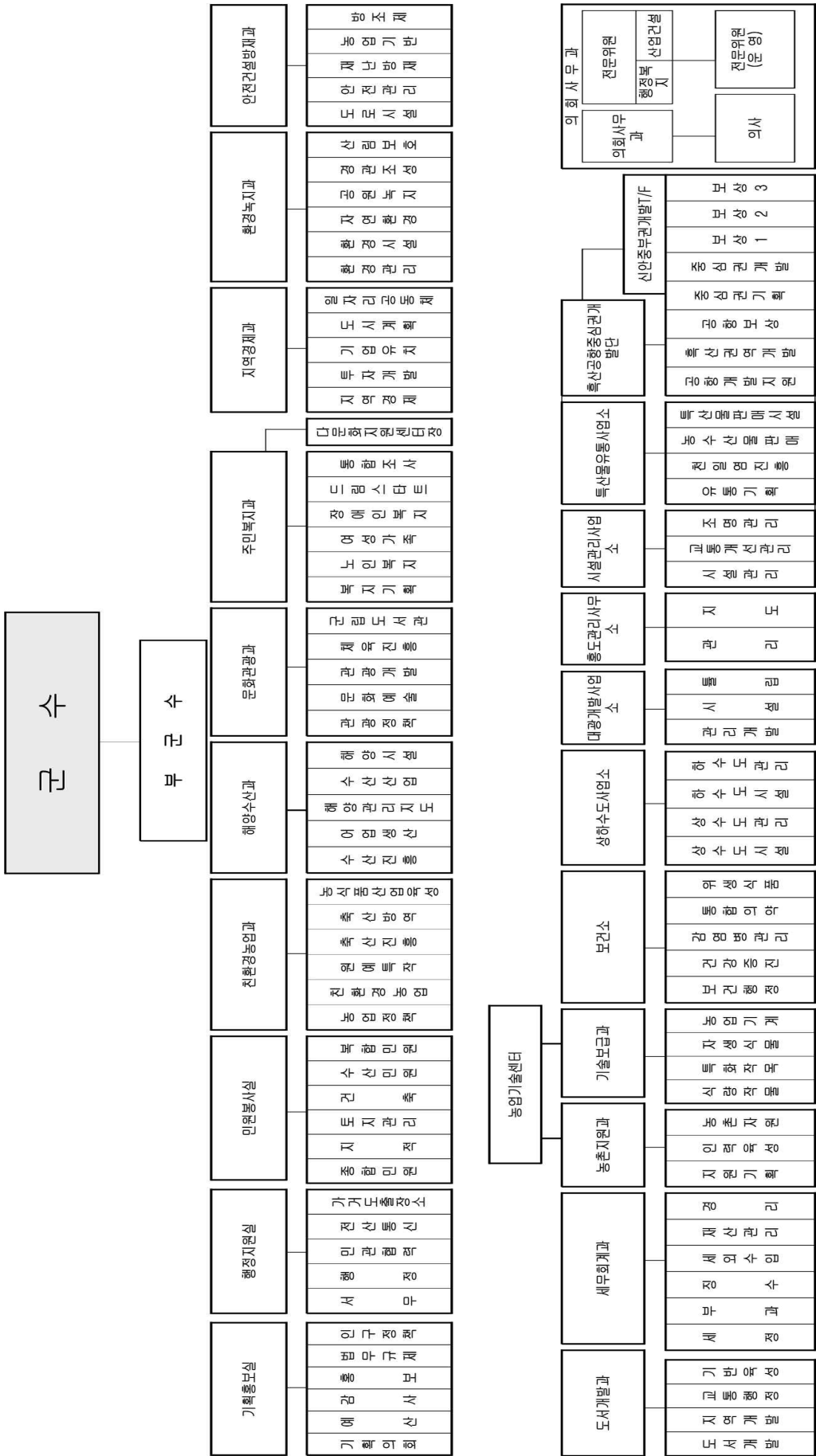

# 실과소별 정·연원 연왕(별도정원)

별도정원 28명 현원에서 제외(장기교육 4, 공로연수 9, 파견 2, 휴직 13)

(17.11.13.)

직급별 부서별	계			일반직계		4 급		5 급		6 급		7 급		8 급		9 급		관리 운영직		정무· 별정직		임기 제	지도직		연구직	
	정원	현원	과결	정	현	정	현	정	현	정	현	정	현	정	현	정	현	정	현	정	현	현	정	현	정	현
계	715	701	-14	651	633	4	3	34	31	188	219	203	182	129	96	93	102	19	17	4	2	15	36	29	5	5
분청 계	276	274	-2	263	252	2	3	11	10	71	77	96	87	47	36	36	39	4	3	4	2	12	2	2	3	3
기획보실	22	26	4	22	22		1	1		8	7	10	11	3	1		2					4				
행정지원실	26	24	-2	21	21	1	1	1	1	7	7	9	9	2		1	3	1	1	3	1				1	1
민원봉사실	24	25	1	24	25	1	1			6	6	6	7	4	5	7	6									
친환경농업과	16	19	3	15	18			1	1	5	7	6	5	2		1	5						1	1		
해양수산과	19	20	1	19	18			1	1	5	5	7	6	3	3	3	3					2				
문화관광과	19	20	1	18	17			1	1	5	7	6	3	3	4	3	2					2			1	1
주민복지과	47	28	-19	47	28			1	1	7	8	19	12	13	7	7										
지역경제과	13	14	1	13	13			1	1	4	5	5	3	2	1	1	3					1				
환경녹지과	23	25	2	21	21			1	1	4	7	6	6	6	5	4	2					2	1	1	1	1
안전건설방재과	18	18		18	18			1	1	5	5	4	7	3	2	5	3									
도서개발과	16	17	1	16	16			1	1	4	4	7	5	2	3	2	3					1				
세무회계과	33	38	5	29	35			1	1	11	9	11	13	4	5	2	7	3	2	1	1					
기타 계	207	202	-5	166	163	1		10	10	46	65	54	51	40	19	15	18	5	7			3	34	27	2	2
의회사무과	14	12	-2	12	9			3	3	2	3	5	2	2	1			2	3							
직속기관	119	114	-5	84	84	1		1	1	23	36	30	29	22	9	7	9					1	33	27	2	2
농업기술센터	38	33	-5	3	3							2	2	1	1							1	33	27	2	2
보건소	81	81		81	81	1		1	1	23	36	28	27	21	8	7	9									
사업소	74	76	2	70	70			6	6	21	26	19	20	16	9	8	9	3	4			2	1			
상하수도사업소	22	25	3	19	22			1	1	4	4	6	10	6	6	2	1	3	3							
대광개발사업소	8	7	-1	7	7			1	1	3	3	1		1	2	1	1						1			
홍도관리사무소	5	3	-2	5	3			1	1	2	2	2														
시설관리사업소	13	12	-1	13	10			1	1	3	3	4	4	3		2	2					2				
특산물유통사업소	12	12		12	12			1	1	4	4	3	4	3		1	3									
흑산공항중신권개발단	14	17	3	14	16			1	1	5	10	3	2	3	1	2	2		1							

직급별 부서별	계			일반직계		4 급		5 급		6 급		7 급		8 급		9 급		관리 운영직		정무· 별정직		임기 제	지도직		연구직		
	정원	현원	과결	정	현	정	현	정	현	정	현	정	현	정	현	정	현	정	현	정	현	현	정	현	정	현	
읍면 계	232	225	-7	222	218	1	13	11	71	77	53	44	42	41	42	45	10	7									
지 도 읍	19	20	1	17	20		1	1	7	7	3	4	2	3	4	5	2										
압 해 읍	20	20		19	20	1		1	8	8	4	5	3	3	3	3	1										
증 도 면	16	17	1	15	16		1	1	5	5	3	2	3	4	3	4	1	1									
임 자 면	16	15	-1	16	15		1	1	4	5	3	2	4	3	4	4											
자 은 면	16	14	-2	16	14		1	1	5	5	4	1	3	5	3	2											
비 금 면	16	15	-1	16	15		1	1	4	4	5	2	3	2	3	6											
도 초 면	17	16	-1	15	13		1	1	5	5	3	2	2	2	4	3	2	3									
혹 산 면	19	18	-1	18	17		1		7	9	3	2	4	3	3	3	1	1									
하 의 면	15	15		15	15		1		4	5	4	4	4	4	2	2											
신 의 면	16	16		15	15		1		4	6	4	5	3	2	3	2	1	1									
장 산 면	15	15		13	14		1	1	5	4	3	4	2	3	2	2	2	1									
안 좌 면	17	16	-1	17	16		1	1	5	6	5	3	3	2	3	4											
팔 금 면	14	13	-1	14	13		1	1	4	4	4	3	3	2	2	3											
암 태 면	16	15	-1	16	15		1	1	4	4	5	5	3	3	3	2											

## 제 II 장

### 성과계획 총괄표



# 제 2 장

# 성과계획 총괄표

## 가. 총괄

(단위 : 개, 천원)

부서명	성과계획				예산액		
	전략목표수	정책사업목표		단위사업수	예산액	전년도예산액	비교증감
		개수	지표수				
계	21	54	130	109	430,196,371	418,719,664	11,476,707
기획홍보실	1	3	7	6	20,159,787	12,662,635	7,497,152
행정지원실	1	3	7	7	27,934,895	26,699,895	1,235,000
민원봉사실	1	1	2	4	2,484,641	2,740,925	-256,284
친환경농업과	1	1	6	7	38,827,475	36,963,434	1,864,041
해양수산과	1	2	5	6	25,047,071	21,036,543	4,010,528
문화관광과	1	5	14	8	9,805,491	9,463,614	341,877
주민복지과	1	5	14	9	70,475,534	65,276,371	5,199,163
지역경제과	1	4	8	5	7,235,012	6,607,588	627,424
환경녹지과	1	4	8	7	17,205,338	17,323,215	-117,877
안전건설방재과	1	4	8	5	41,517,863	36,911,157	4,606,706
도서개발과	1	3	8	4	42,832,141	59,241,413	-16,409,272
세무회계과	1	2	4	6	64,169,620	54,621,441	9,548,179
천일염산업과	0	0	0	0	0	1,099,440	-1,099,440
의회사무과	1	1	2	1	1,073,250	1,108,834	-35,584
농업기술센터	1	2	4	7	4,152,060	4,038,993	113,067
보건소	1	1	4	5	9,878,518	6,051,660	3,826,858
상하수도사업소	1	3	7	6	19,857,230	30,173,601	-10,316,371
대광개발사업소	1	1	1	4	1,513,170	1,709,837	-196,667
홍도관리사무소	1	1	1	2	543,033	530,456	12,577
시설관리사업소	1	4	8	4	7,267,114	4,961,457	2,305,657
특산물유통사업소	1	2	8	4	7,077,495	11,986,517	-4,909,022
흑산공항중심권개발단	1	2	4	2	5,406,935	1,979,567	3,427,368
지도읍	0	0	0	0	518,327	519,704	-1,377
압해읍	0	0	0	0	567,436	541,722	25,714
증도면	0	0	0	0	361,703	340,871	20,832
임자면	0	0	0	0	374,753	355,771	18,982
자은면	0	0	0	0	361,674	353,460	8,214
비금면	0	0	0	0	427,588	410,370	17,218
도초면	0	0	0	0	451,596	441,554	10,042

부서명	성과계획				예산액		
	전략목표수	정책사업목표		단위사업수	예산액	전년도예산액	비교증감
		개수	지표수				
혁신면	0	0	0	0	600,170	571,474	28,696
하의면	0	0	0	0	341,549	332,860	8,689
신의면	0	0	0	0	330,684	309,634	21,050
장산면	0	0	0	0	316,768	302,420	14,348
안좌면	0	0	0	0	459,572	452,371	7,201
팔금면	0	0	0	0	279,056	271,002	8,054
암태면	0	0	0	0	341,822	327,858	13,964

## 나. 성과계획 및 자원비중

전략목표명 (부서명)	정책사업목표명	성과지표명	예산액 (천원)	비중(%)
● 군정의 기획·조정 ·평가 및 건전재정 운영과 공정한 감사 행정 실현 (기획홍보실)	● 군정의 기획·조정 ·평가 및 공정한 감 사·법무행정을 통 한 신뢰 받는 군정 실현	주요업무 완료 및 정산추진 사업 비율	1,515,563	0.45
		기획, 주민, 특별감사 처리 완수율		
		언론보도 실적		
		자치법규 정비율		
	● 효율적인 재정운영 과 안정적인 자원 확보	다음연도 예산 편성 비율		
		투자사업 심사율		
● 예측할 수 없는 지출 소요에 대한 적절한 대처로 효율적 예산 운용	예비비 집행 비율			



전략목표명 (부서명)	정책사업목표명	성과지표명	예산액 (천원)	비중(%)
<ul style="list-style-type: none"> <li>● 개인별 맞춤형 직원 복지</li> <li>● 협력과 동행의 조직 문화</li> <li>● 군민의 평생 학습 기회</li> <li>● 스마트 업무 환경 조성</li> <li>● 지역사회 명문학교 육성</li> <li>● 주민 자치 기반 강화를 위한 출장소 (행정지원실)</li> </ul>	<ul style="list-style-type: none"> <li>● 개인별 맞춤형 직원 복지</li> <li>● 협력과 동행의 조직 문화</li> <li>● 군민의 평생 학습 기회</li> <li>● 스마트 업무 환경 조성</li> <li>● 지역사회 명문학교 육성</li> </ul>	공무원 직무역량강화 교육 효율적 운영	13,644,073	4.08
		맞춤형복지점수 사용률		
		사회단체 공익활동 참여율		
		행정전산장비 보급		

전략목표명 (부서명)	정책사업목표명	성과지표명	예산액 (천원)	비중(%)
<ul style="list-style-type: none"> <li>● 개인별 맞춤형 직원 복지</li> <li>● 협력과 동행의 조직 문화</li> <li>● 군민의 평생 학습 기회</li> <li>● 스마트 업무 환경 조성</li> <li>● 지역사회 명문학교 육성</li> <li>● 주민 자치 기반 강화를 위한 출장소 (행정지원실)</li> </ul>	<ul style="list-style-type: none"> <li>● 도시와 농촌 학생 학력 격차 해소</li> <li>● 군민에게 평생학습 기회 제공</li> <li>● 주민 자치기반 강화를 위한 출장소</li> </ul>	<p>수준높은 영어학습 기회제공</p> <hr/> <p>평생학습 프로그램 운영</p> <hr/> <p>가거도 관광객 증가량</p>	13,644,073	4.08
<ul style="list-style-type: none"> <li>● 행정 환경변화에 대응하는 민원행정서비스 및 투명하고 공정한 민원처리 (민원봉사실)</li> </ul>	<ul style="list-style-type: none"> <li>● 군민 중심의 민원제도를 선제적으로 개선 및 신속 공정 적법한 민원처리 및 친절 봉사행정 기반구축</li> </ul>	<p>민원처리기간단축율</p> <hr/> <p>주거환경개선(빈집정비+슬레이트처리)</p>	2,456,281	0.73
<ul style="list-style-type: none"> <li>● 농업의 소득증진 및 삶의 질 향상</li> <li>● 유기농 중심 친환경 농업육성으로 지속 가능한 농업 실현</li> <li>● 권역별 특성을 살린 특화품목 육성으로 농가 소득 증대</li> <li>● 선제적 방역체계 구축 (친환경농업과)</li> </ul>	<ul style="list-style-type: none"> <li>● 농업 소득원 발굴 농업인의 삶의 질 향상 제고</li> </ul>	<p>친환경농산물인증</p>	38,808,675	11.61

전략목표명 (부서명)	정책사업목표명	성과지표명	예산액 (천원)	비중(%)
<ul style="list-style-type: none"> <li>● 농업의 소득증진 및 삶의 질 향상</li> <li>● 유기농 중심 친환경 농업육성으로 지속 가능한 농업 실현</li> <li>● 권역별 특성을 살린 특화품목 육성으로 농가 소득 증대</li> <li>● 선제적 방역체계 구축 (친환경농업과)</li> </ul>	<ul style="list-style-type: none"> <li>● 농업 소득원 발굴 농업인의 삶의 질 향상 제고</li> </ul>	마을공동급식	38,808,675	11.61
		원예인프라기반및인프라구축		
		친환경축산물인증		
		가축예방약품공급		
식품가공산업육성				

전략목표명 (부서명)	정책사업목표명	성과지표명	예산액 (천원)	비중(%)
<ul style="list-style-type: none"> <li>● 해양수산 성장기반 및 어가경영 안정화</li> <li>● 수산자원조성 및 양식어장 환경개선 생산성 증대</li> <li>● 보호구역 지정의 체계적인 환경 보전</li> <li>● 수산물 가공시설 확보</li> <li>● 어업인 정주여건 개선 (해양수산과)</li> </ul>	<ul style="list-style-type: none"> <li>● 연안 어선세력을 어업자원 적합한 수준 감척</li> </ul>	불법어업 지도 및 단속	25,027,671	7.48
	<ul style="list-style-type: none"> <li>● 어장생산성 향상 및 수산물 생산공급 기반조성</li> <li>● 수산물 가공시설 확보 및 브랜드 가치 제고</li> </ul>	연안어선감척		
	<ul style="list-style-type: none"> <li>● 재해 사전 예방과 연안환경 보전</li> </ul>	양식어장 정화실적		
	<ul style="list-style-type: none"> <li>● 해안가 방치 선박의 신속한 처리로 해양오염 요소 제거</li> <li>● 해양쓰레기 신속히 수거, 처리하여 쾌적한 해양생태환경 조성</li> </ul>	해양쓰레기 수거 처리 증가율		
	<ul style="list-style-type: none"> <li>● 보호구역 지정의 실효성 확보와 체계적인 보전</li> </ul>	방치폐선 처리량		

전략목표명 (부서명)	정책사업목표명	성과지표명	예산액 (천원)	비중(%)
<ul style="list-style-type: none"> <li>● 특색있고 가치있는 문화관광자원 조기 확충</li> <li>● 지속적인 문화·체육 관광 마케팅 전개로 200만 관광객 유치 달성</li> <li>● 문화향유 기회 확대 및 생활체육 활성화로 군민 삶의 질 향상 (문화관광과)</li> </ul>	<ul style="list-style-type: none"> <li>● 관광편의시설 수용 태세 및 관광 홍보체계 완비로 관광활성화에 기여</li> <li>● 관광시설물의 지속적인 관리로 다시 오고 싶은 관광환경 조성</li> </ul>	관광객 증가율	9,785,291	2.93
		관광유람선운영현황		
		자전거 및 철인대회 참가자 현황		
	전시관 방문객 현황			
<ul style="list-style-type: none"> <li>● 다양한 문화프로그램 추진으로 지역주민의 질 높은 문화예술 향유 확대</li> <li>● 지역을 대표하는 문화재의 철저한 관리로 관광객 유치 및 지역경제 활성화</li> </ul>	문화재 보수예산 집행율			

전략목표명 (부서명)	정책사업목표명	성과지표명	예산액 (천원)	비중(%)
<ul style="list-style-type: none"> <li>● 특색있고 가치있는 문화관광자원 조기 확충</li> <li>● 지속적인 문화·체육 관광 마케팅 전개로 200만 관광객 유치 달성</li> <li>● 문화향유 기회 확대 및 생활체육 활성화로 군민 삶의 질 향상 (문화관광과)</li> </ul>	<ul style="list-style-type: none"> <li>● 다양한 문화프로그램 추진으로 지역주민의 질 높은 문화예술 향유 확대</li> </ul>	문화누리카드 사용율	9,785,291	2.93
	<ul style="list-style-type: none"> <li>● 지역을 대표하는 문화재의 철저한 관리로 관광객 유치 및 지역경제 활성화</li> </ul>	문화예술단체 사업 지원횟수		
	<ul style="list-style-type: none"> <li>● 지역주민의 다양한 문화체험 및 관광객 유치를 위한 문화체육시설 건립으로 문화의식 수준 향상과 지역경제 활성화 도모</li> </ul>	전통정자 시설현황		
	<ul style="list-style-type: none"> <li>● 지역문화예술 활성화 지원 방안의 하나로 생활체육 육성을 통한 지역체육발전과 군민의 건강 향상 도모</li> </ul>	공공체육시설 현황		
		스포츠강좌 이용권 집행		

전략목표명 (부서명)	정책사업목표명	성과지표명	예산액 (천원)	비중(%)
<ul style="list-style-type: none"> <li>● 특색있고 가치있는 문화관광자원 조기 확충</li> <li>● 지속적인 문화·체육 관광 마케팅 전개로 200만 관광객 유치 달성</li> <li>● 문화향유 기회 확대 및 생활체육 활성화로 주민 삶의 질 향상 (문화관광과)</li> </ul>	<ul style="list-style-type: none"> <li>● 지역문화예술 활성화 지원 방안의 하나로 생활체육 육성을 통한 지역체육발전과 주민의 건강 향상 도모</li> <li>● 도서관 운영 활성화로 주민의 지식정보 격차를 해소하고 삶의 질 향상</li> </ul>	<p>취업선수 우수선수 육성</p> <hr/> <p>스포츠타운 이용 현황</p> <hr/> <p>자료대출현황</p> <hr/> <p>이용자현황</p>	9,785,291	2.93
<ul style="list-style-type: none"> <li>● 사각지대 없는 맞춤형 복지서비스 제공</li> <li>● 지속가능한 사회복지 기반 구축</li> <li>● 모든 가족이 행복한 신안 만들기 (주민복지과)</li> </ul>	<ul style="list-style-type: none"> <li>● 국가유공자를 예우하고 호국문화 확산 사업 추진</li> <li>● 효율적인 보훈단체 운영 관리</li> </ul>	<p>참전유공자 지원</p> <hr/> <p>보훈단체 활성화를 위한 운영 지원율</p>	69,534,351	20.79

전략목표명 (부서명)	정책사업목표명	성과지표명	예산액 (천원)	비중(%)
<ul style="list-style-type: none"> <li>● 사각지대 없는 맞춤형 복지서비스 제공</li> <li>● 지속가능한 사회보장 기반 구축</li> <li>● 모든 가족이 행복한 신안 만들기 (주민복지과)</li> </ul>	<ul style="list-style-type: none"> <li>● 읍면 맞춤형 복지서비스 지원 확대를 통한 복지사각지대 해소</li> <li>● 장애인의 건강, 복지, 권리보호를 통한 생활안정 기여</li> </ul>	통합사례관리 달성율	69,534,351	20.79
		긴급복지 지원율		
		장애인일자리사업 참여율		
	<ul style="list-style-type: none"> <li>● 노인 보살핌, 사회참여 기회 확대를 통한 노후생활 안정 도모</li> </ul>	발달재활서비스 지원율		
	노인여가복지시설( 경로당) 증가율			
	기초연금 지급율			
	<ul style="list-style-type: none"> <li>● 일·가정 양립환경 조성을 통한 양성평등 문화 확산</li> <li>● 아동, 청소년의 안전하고 건강한 성장 지원</li> </ul>	여성이장 임면마을 숙원사업 지원율		



전략목표명 (부서명)	정책사업목표명	성과지표명	예산액 (천원)	비중(%)
<ul style="list-style-type: none"> <li>● 사각지대 없는 맞춤형 복지서비스 제공</li> <li>● 지속가능한 사회보장 기반 구축</li> <li>● 모든 가족이 행복한 신안 만들기 (주민복지과)</li> </ul>	<ul style="list-style-type: none"> <li>● 일·가정 양립환경 조성을 통한 양성평등 문화 확산</li> <li>● 아동, 청소년의 안전하고 건강한 성장 지원</li> <li>● 기초생활보장 수급자 최저보장 수준 현실화</li> </ul>	<p>성별여성분석평가 이행을</p> <p>요보호아동 서비스 연계율</p> <p>청소년통합지원서비스 수혜율</p> <p>지방생활보장위원회 활성화율</p> <p>의료급여사례관리 달성율</p>	69,534,351	20.79
<ul style="list-style-type: none"> <li>● 도서민 생활안정 및 일자리 창출을 통한 지역경제 활성화</li> <li>● 관광산업 투자유치 기반확충으로 관광 활성화</li> <li>● 국내외 기업 투자유치 활동 강화</li> <li>● 군 관리계획 행정서비스 제공 (지역경제과)</li> </ul>	<ul style="list-style-type: none"> <li>● 도서민 생활안정 및 일자리창출을 통한 지역경제 활성화 도모</li> </ul>	도서민 생활 안정 및 지원	7,220,412	2.16

전략목표명 (부서명)	정책사업목표명	성과지표명	예산액 (천원)	비중(%)
<ul style="list-style-type: none"> <li>● 도시민 생활안정 및 일자리 창출을 통한 지역경제 활성화</li> <li>● 관광산업 투자유치 기반확충으로 관광 활성화</li> <li>● 국내외 기업 투자유치 활동 강화</li> <li>● 군 관리계획 행정서비스 제공 (지역경제과)</li> </ul>	<ul style="list-style-type: none"> <li>● 도시민 생활안정 및 일자리창출을 통한 지역경제 활성화 도모</li> </ul>	<p>물가관리 및 소비자보호</p>	7,220,412	2.16
	<ul style="list-style-type: none"> <li>● 관광산업 투자유치 기반확충으로 관광 활성화 및 편익증진에 기여</li> </ul>	<p>투자유치 활동을 통한 투자유치 증대</p>		
	<ul style="list-style-type: none"> <li>● 국내외 기업 투자유치 활동 강화</li> </ul>	<p>기업투자유치실적</p>		
	<ul style="list-style-type: none"> <li>● 효율적 국토이용으로 균형개발 촉진</li> </ul>	<p>도시계획관리고시</p> <p>전문건설업 인허가</p>		

전략목표명 (부서명)	정책사업목표명	성과지표명	예산액 (천원)	비중(%)
<ul style="list-style-type: none"> <li>● 도시민 생활안정 및 일자리 창출을 통한 지역경제 활성화</li> <li>● 관광산업 투자유치 기반확충으로 관광 활성화</li> <li>● 국내외 기업 투자유치 활동 강화</li> <li>● 군 관리계획 행정서비스 제공 (지역경제과)</li> </ul>	<ul style="list-style-type: none"> <li>● 취업 취약계층에게 직접 일자리를 제공하여 저소득층 생계안정 및 지역경제 도모</li> </ul>	<p>실업대책 일자리 참여자수</p> <hr/> <p>청년인턴제 참여자수</p>	7,220,412	2.16
<ul style="list-style-type: none"> <li>● 지속적인 환경관리를 통한 청정환경 기반 조성</li> <li>● 폐기물 재활용을 통한 깨끗한 생활환경 조성</li> <li>● 자연보전 및 환경가치가 높은 생태환경보전</li> <li>● 산림의 경제적, 공익적 가치 증진 (환경복지과)</li> </ul>	<ul style="list-style-type: none"> <li>● 지속적인 환경관리를 통한 청정환경 기반 조성</li> <li>● 폐기물 재활용을 통한 깨끗한 생활환경 조성</li> </ul>	<p>환경오염물질 배출사업장 점검율</p> <hr/> <p>자연환경보전이용시설 이용 증가율</p> <hr/> <p>폐기물처리시설 설치율</p>	17,158,454	5.13

전략목표명 (부서명)	정책사업목표명	성과지표명	예산액 (천원)	비중(%)
<ul style="list-style-type: none"> <li>● 지속적인 환경관리를 통한 청정환경 기반 조성</li> <li>● 폐기물 재활용을 통한 깨끗한 생활환경 조성</li> <li>● 자연보전 및 환경가치가 높은 생태환경 보전</li> <li>● 산림의 경제적, 공익적 가치 증진 (환경녹지과)</li> </ul>	<ul style="list-style-type: none"> <li>● 폐기물 재활용을 통한 깨끗한 생활환경 조성</li> </ul>	영농폐기물 수거율	17,158,454	5.13
	<ul style="list-style-type: none"> <li>● 자연보전 및 환경가치가 높은 생태환경 보전</li> </ul>	철새전시관 이용객 증가율		
	<ul style="list-style-type: none"> <li>● 자연보전 및 환경가치가 높은 생태환경 보전</li> </ul>	자연환경시설 확충		
	<ul style="list-style-type: none"> <li>● 산림의 경제적, 공익적 가치 증진</li> </ul>	조림사업 추진실적		
	<ul style="list-style-type: none"> <li>● 산림의 경제적, 공익적 가치 증진</li> </ul>	임도시설 확충량		

전략목표명 (부서명)	정책사업목표명	성과지표명	예산액 (천원)	비중(%)
<ul style="list-style-type: none"> <li>● 재난안전사고를 신속하게 대응하기 위한 선제적 예방대책 추진</li> <li>● 실생활에 유용한 민방위 교육으로 재난재해 대응능력 제고 (안전건설방재과)</li> </ul>	<ul style="list-style-type: none"> <li>● 지역균형발전 도모 및 주민삶의 질 향상</li> </ul>	지방도 이용자들의 불편해소	41,394,663	12.38
		군도 농어촌도로 유지관리시행		
	<ul style="list-style-type: none"> <li>● 각종 사회재난으로부터 안전한 신안만 들기</li> </ul>	신속하고 정확한 재난상황관리체계구축		
		비상대비 강화		
	<ul style="list-style-type: none"> <li>● 재난예방 및 복구</li> </ul>	사전재해예방과 신속한복구		
		자연재해로인한안전복지서비스강화		
<ul style="list-style-type: none"> <li>● 농업생산기반 시설 구축으로 농산물 생산성 향상 및 농업인의 소득증대 기여</li> </ul>	농가소득증대			

전략목표명 (부서명)	정책사업목표명	성과지표명	예산액 (천원)	비중(%)
<ul style="list-style-type: none"> <li>● 재난안전사고를 신속하게 대응하기 위한 선제적 예방대책 추진</li> <li>● 실생활에 유용한 민방위 교육으로 재난재해 대응능력 제고 (안전건설방재과)</li> </ul>	<ul style="list-style-type: none"> <li>● 농업생산기반 시설 구축으로 농산물 생산성 향상 및 농업인의 소득증대 기여</li> </ul>	<p>농업생산기반시설 유지관리</p>	41,394,663	12.38
<ul style="list-style-type: none"> <li>● 합리적이고 체계적인 성장촉진지역개발사업 추진</li> <li>● 공모사업 활성화로 주민 편의제공 및 삶의 질 향상</li> <li>● 일반농산어촌 개발사업 지속 추진</li> <li>● 섬개발로 관광객 유치 및 소득창출 (도서개발과)</li> </ul>	<ul style="list-style-type: none"> <li>● 소득기반 및 관광 기반시설 확충으로 주민소득 증대 및 삶의 질 향상 기여</li> <li>● 농어촌지역 정주여건 개선 및 소득 증대</li> <li>● 지역사회 발전과 관광 활성화 도모</li> </ul>	<p>도서종합개발사업</p> <hr/> <p>소규모주민편익사업</p> <hr/> <p>일반농산어촌개발사업</p> <hr/> <p>천도천색마을만들기사업</p>	42,816,241	12.80

전략목표명 (부서명)	정책사업목표명	성과지표명	예산액 (천원)	비중(%)
<ul style="list-style-type: none"> <li>● 합리적이고 체계적인 성장촉진지역개발사업 추진</li> <li>● 공모사업 활성화로 주민 편의제공 및 삶의 질 향상</li> <li>● 일반농산어촌 개발사업 지속 추진</li> <li>● 섬개발로 관광객 유치 및 소득창출 (도서개발과)</li> </ul>	<ul style="list-style-type: none"> <li>● 농어촌지역 정주여건 개선 및 소득 증대</li> <li>● 지역사회 발전과 관광 활성화 도모</li> <li>● 각종 교통법규의 효율적인 지도를 통한 선진 교통질서 문화 정착</li> <li>● 이용자 중심의 교통행정 조성으로 대중교통 서비스 향상 및 대중교통시설 확충</li> </ul>	<p>가고싶은섬 방문객</p> <hr/> <p>해수욕장이용 사고발생</p> <hr/> <p>도서민당 평균 이용횟수</p> <hr/> <p>도서민 이용객수</p>	42,816,241	12.80
<ul style="list-style-type: none"> <li>● 자주재원 확충과 투명한 회계처리</li> <li>● 효율적 청사와 공유재산 관리 (세무회계과)</li> </ul>	<ul style="list-style-type: none"> <li>● 자주재원의 안정적 확보와 투명한 회계질서확립</li> <li>● 효율적인 청사운영 및 공유재산 관리</li> </ul>	<p>지방세 목표액 달성</p> <hr/> <p>투명한 계약행정 추진</p> <hr/> <p>공유재산 대부료 징수율 제고</p>	5,579,592	1.67

전략목표명 (부서명)	정책사업목표명	성과지표명	예산액 (천원)	비중(%)
<ul style="list-style-type: none"> <li>● 자주재원 확충과 투명한 회계처리</li> <li>● 효율적 청사와 공유재산 관리 (세무회계과)</li> </ul>	<ul style="list-style-type: none"> <li>● 효율적인 청사운영 및 공유재산 관리</li> </ul>	<p>읍면청사 및 숙소 개보수</p>	5,579,592	1.67
<ul style="list-style-type: none"> <li>● 내실있는 의정활동 지원 및 열린의정 구현 (의회사무과)</li> </ul>	<ul style="list-style-type: none"> <li>● 내실 있는 의정활동 지원 및 열린 의정 구현</li> </ul>	<p>의원역량 강화 및 전문성 강화</p> <p>적극적인 의정활동 홍보강화</p>	1,057,610	0.32
<ul style="list-style-type: none"> <li>● 세계 일류 농식품 R&amp;D 개발기술의 신속한 보급 (농업기술센터)</li> </ul>	<ul style="list-style-type: none"> <li>● 농업농촌 핵심 전문인력 양성을 위한 종합적인 지원기반마련</li> <li>● 생태 유기농업 실현을 위한 영농현장 실용기술 개발보급 및 농업 경쟁력 제고</li> </ul>	<p>농업인교육 참여율</p> <p>농업기술 홍보실적</p> <p>원예특작시범사업 농가소득향상율</p> <p>농작업기 임대율</p>	3,963,594	1.19
<ul style="list-style-type: none"> <li>● 보건기관 인프라 개선</li> <li>● 응급환자 후송체계 구축</li> <li>● 건강수명 연장</li> <li>● 건강한 생활환경 조성 (보건소)</li> </ul>	<ul style="list-style-type: none"> <li>● 보건의료시설 확충 및 인프라개선</li> <li>● 건강형평성 제고로 건강수명 연장</li> <li>● 의료취약계층 생활밀착형 보건복지통합서비스 구축</li> <li>● 쾌적하고 살기좋은 건강환경조성</li> </ul>	<p>공공보건기관 시설 개선율</p> <p>지역사회통합건강증진 프로그램추진만족도</p> <p>감염병발생률</p>	9,353,271	2.80



전략목표명 (부서명)	정책사업목표명	성과지표명	예산액 (천원) / 비중(%)	
<ul style="list-style-type: none"> <li>● 보건기관 인프라 개선</li> <li>● 응급환자 후송체계 구축</li> <li>● 건강수명 연장</li> <li>● 건강한 생활환경 조성 (보건소)</li> </ul>	<ul style="list-style-type: none"> <li>● 보건의료시설 확충 및 인프라개선</li> <li>● 건강형평성 제고로 건강수명 연장</li> <li>● 의료취약계층 생활 밀착형 보건복지통합서비스 구축</li> <li>● 쾌적하고 살기좋은 건강환경조성</li> </ul>	<p>공중·식품위생수준향상을 위한 업소 지도점검</p>	9,353,271	2.80
<ul style="list-style-type: none"> <li>● 안전하고 깨끗한 먹는물 공급</li> <li>● 깨끗한 수질관리로 쾌적한 주거환경 유지 (상하수도사업소)</li> </ul>	<ul style="list-style-type: none"> <li>● 도서지역의 안정적인 먹는물 공급 및 공공수역의 환경보전을 위한 하수처리 시설설치</li> <li>● 마을상수도 유지관리로 안정적인 먹는물 공급</li> <li>● 마을하수처리시설의 안정적인 유디관리로 정주여건 및 환경개선</li> <li>● 분뇨의 안정적인 처리로 주거환경 개선</li> </ul>	<p>광역 및 지방상수도 보급률</p> <p>종말처리장 및 마을하수처리장 설치개소</p> <p>마을상수도유지보수</p> <p>마을상수도 적정 현황</p> <p>분뇨처리장 방류수질관리</p> <p>분뇨처리장 유지보수실적</p> <p>분뇨처리 재활용 퇴비생산</p>	19,076,986	5.70
<ul style="list-style-type: none"> <li>● 천혜의 아름다운 국민관광지 대광해변 조성</li> <li>● 세계화 맞춰가는 신안틀립공원 조성 (대광개발사업소)</li> </ul>	<ul style="list-style-type: none"> <li>● 천혜의 아름다운 국민관광지 대광해변 조성</li> </ul>	<p>대광해변 및 틀립공원 관광객 유치</p>	1,449,801	0.43

전략목표명 (부서명)	정책사업목표명	성과지표명	예산액 (천원) / 비중(%)	
● 관광객유치를 통한 주민 소득 증대에 기여 (홍도관리사무소)	● 관광객 유치	관광홍보실시 및 관광객 유치	516,370	0.15
● 효율적 시설관리를 통한 주민 편익 증대 (시설관리사업소)	● 시설물 관리를 통한 운영 효율성 증대와 관광서비스 제공	시설물 관리를 통한 효율성 증대와 행정 서비스 구현 쾌적한 이용관람 환경조성	7,222,019	2.16
	● 차별화된 주민 맞춤형 대중 교통서비스 제공으로 교통복지 구현	공영버스 운행 버스승강장 설치		
	● 도서낙도 주민의 이동편의 및 삶의 질 개선	섬들의고향1호 및 350톤급 여객선 운항 행정선 및 도선 운항		
	● 조명시설 관리운영 개선을 통한 군민 정주여건 개선 및 안전 사고 예방	조명시설 고장발생을 조명시설 신규설치율		
● 친환경 생산기반 구축 등 천일염산업 경쟁력 강화 ● 해외시장 개척 및 유통체계 개선으로 농수특산물 판로 다각화 추진 (특산물유통사업소)	● 가공유통시설 확충, 판로다각화 추진 등 유통체계 개선 및 천일염산업 경쟁력 강화	농수산식품 마케팅지원(%)	7,041,043	2.11
		천일염 홍보 및 판촉		
		시설물건립현황		

전략목표명 (부서명)	정책사업목표명	성과지표명	예산액 (천원)	비중(%)
<ul style="list-style-type: none"> <li>● 친환경 생산기반 구축 등 천일염산업 경쟁력 강화</li> <li>● 해외시장 개척 및 유통체계 개선으로 농수특산물 판로 다각화 추진 (특산물유통사업소)</li> </ul>	<ul style="list-style-type: none"> <li>● 가공유통시설 확충, 판로다각화 추진 등 유통체계 개선 및 천일염산업 경쟁력 강화</li> </ul>	시설물확충	7,041,043	2.11
		친환경 염전바닥재 개선사업(ha)		
	<ul style="list-style-type: none"> <li>● 친환경 천일염 생산을 위한 기반 구축</li> </ul>	천일염 생산시설 자동화 지원 - 채용자동화기계		
		천일염 생산시설 자동화 지원 - 반자동 포장기계		
		천일염 생산시설 자동화 지원 - 스마트염전		
	<ul style="list-style-type: none"> <li>● 국가중요어업유산 보전</li> </ul>	갯벌천일염업의 생산기술 전승과 보전 활용		
	관광자원화로 관광객 증가			

전략목표명 (부서명)	정책사업목표명	성과지표명	예산액 (천원)	비중(%)
<ul style="list-style-type: none"> <li>● 흑산소형공항건설 및 신안 중심권 개발을 통한 교통불편 해소와 문화관광시설 확충으로 관광객들에게 볼거리 제공 및 주민소득 증대 (흑산공항중심권개발단)</li> </ul>	<ul style="list-style-type: none"> <li>● 흑산소형공항건설 및 흑산권역개발을 통한 교통불편 해소 및 관광활성화 도모</li> </ul>	흑산공항개발 진척상황	5,311,810	1.59
		흑산공항건설을 위한 주민 간담회 및 관련기관 회의		
	<ul style="list-style-type: none"> <li>● 중심권개발을 통한 관광객 유치로 주민소득 증대</li> </ul>	중부권 관광 자원 확충		
		중부권 관광 및 체육기반시설 도시계획 반영 및 토지확보		

## 제 Ⅲ 장

# 전략목표별 성과계획 및 추진계획



1

기 획 홍 보 실





# 전략목표별 성과계획 및 추진계획

전략목표	● 군정의 기획·조정·평가 및 건전재정 운영과 공정한 감사 행정 실현
[소관부서]	기획홍보실

## 1. 기본방향

- 행정 환경변화에 대응하는 전략적 정책 개발
- 건전재정 운영을 통한 지방재정 경쟁력 강화
- 투명하고 공정한 감사행정 실현
- 대·내외적 홍보매체를 통한 군정홍보 극대화
- 적극적인 법무행정 수행으로 행정의 적법성 및 실효성 확보
- 효과적인 인구정책 및 통계행정 추진

< 정책사업목표 현황 >

(단위: 개, 천원)

정책사업목표	성과 지표수	단위 사업수	예산액
● 군정의 기획·조정·평가 및 공정한 감사·법무행정을 통한 신뢰 받는 군정 실현	4	5	1,115,261
● 효율적인 재정운영과 안정적인 자원 확보	2	1	400,302
● 예측할 수 없는 지출소요에 대한 적절한 대처로 효율적 예산 운용	1	0	11,615,924

## 2. 조직 및 인력현황

(단위 : 명)

부서명	정원				현원	계단위 직제명
	계	4급이상	5급	6급이하		
계	22	0	1	21	25	
기획홍보실	22	0	1	21	25	기획의회, 예산, 감사, 홍보, 법무통계, 인구정책

## 3. 예산현황

(단위 : 천원, %)

구분	예산액		전년도예산액		비교증감	
	예산액	구성비	예산액	구성비	증감률	증감률
계	20,159,787	100.00 %	12,662,635	100.00 %	7,497,152	59.21%
정책사업	13,131,487	65.14 %	11,139,735	87.97 %	1,991,752	17.88%
행정운영경비	28,300	0.14 %	22,900	0.18 %	5,400	23.58%
인력운영비	0	0.00 %	0	0.00 %	0	0.00%
기본경비	28,300	0.14 %	22,900	0.18 %	5,400	23.58%

구분	예산액		전년도예산액		비교증감	
		구성비		구성비		증감률
재무활동	7,000,000	34.72 %	1,500,000	11.85 %	5,500,000	366.67%

**정책사업목표**

● **군정의 기획·조정·평가 및 공정한 감사·법무행정을 통한 신뢰 받는 군정 실현**

**(1) 주요내용**

- 군정 주요시책의 합리적 기획·조정·평가 실시
- 목표 지향적 감사 실시 및 투명하고 깨끗한 공직문화 정착
- 홍보 매체의 효율적 활용으로 군정 홍보 집중 관리
- 자치법규의 신속한 재정비로 군민의 권익 보호
- 인구 5만 회복을 위한 인구 늘리기 추진

**(2) 성과지표 및 목표치 설정**

< 성과지표별 목표치 설정 >

성과지표(단위)	지표 유형	가중치	실적 및 목표치					측정산식 또는 측정방법	자료수집 방법/출처	
			구분	'16	'17	'18	'19			'20
주요업무 완료 및 정산추진 사업 비율(%)	핵심	30	목표	100	100	100	100	0	(완료 및 정산사업/대상사업 수)*100	결과보고서
			실적	100	0					
기획, 주민, 특별감사 처리 완수율(%)	일반	30	목표	100	100	100	100	100	(감사 실시건수/감사계획 건수)*100	결과보고서
			실적	100	100					
언론보도 실적(건)	일반	20	목표	9,000	9,000	6,000	6,000	6,000	언론매체 보도 건수	보도자료
			실적	9,100	6,100					
자치법규 정비율(%)	일반	20	목표	50	50	50	50	50	(정기건수/정비대상)*100	자치법규현황
			실적	40	40					

< 성과지표별 목표치 설정 근거 >

- 주요업무 완료 및 정산추진 사업 비율
  - 주요업무 보고 현황
- 기획, 주민, 특별감사 처리 완수율
  - 감사 운영 현황
- 언론보도 실적
  - 군정홍보를 위한 언론보도 건수
- 자치법규 정비율
  - 자치법규 정비 현황

**정책사업목표**

**● 효율적인 재정운영과 안정적인 자원 확보**

**(1) 주요내용**

- 효율적인 예산편성 및 예산운용 관리
- 지역 경제 활성화를 위한 지방재정 집행 적극 추진
- 안정적인 교부세 확보를 통한 자주자원 확충 노력 강화
- 재정계획 및 주요사업 투자사업 심사

**(2) 성과지표 및 목표치 설정**

< 성과지표별 목표치 설정 >

성과지표(단위)	지표 유형	가중치	실적 및 목표치					측정산식 또는 측정방법	자료수집 방법/출처	
			구분	'16	'17	'18	'19			'20
다음연도 예산 편성 비율(%)	핵심	60	목표	102	102	102	102	102	(다음연도 편성액/당해연도 편성액)*100	다음연도 예산편성액
			실적	102	102.3					
투자사업 심사율(건)	일반	40	목표	100	100	100	100	100	(의뢰사업/대상사업)*100	심의결과
			실적	100	100					

< 성과지표별 목표치 설정 근거 >

- 다음연도 예산 편성 비율
  - 다음연도 예산 확보 현황 검증
- 투자사업 심사율
  - 투자사업 심사 결과

정책사업목표

● 예측할 수 없는 지출소요에 대한 적절한 대처로 효율적 예산 운용

(1) 주요내용

- 재난 피해 지역 응급 복구 사업
- 긴급 복구가 필요한 주민 민원사항 해결
- 예측할 수 없는 긴급 사업 추진

(2) 성과지표 및 목표치 설정

< 성과지표별 목표치 설정 >

성과지표(단위)	지표 유형	가중치	실적 및 목표치					측정산식 또는 측정방법	자료수집 방법/출처	
			구분	'16	'17	'18	'19			'20
예비비 집행 비율(%)	핵심	100	목표	70	70	70	70	70	(예비비 집행액/예비비 편성액)*100	예산 결산
			실적	70	70					

< 성과지표별 목표치 설정 근거 >

○ 예비비 집행 비율

- 긴급하게 편성된 예비비의 집행 상황 점검

단위사업

기획업무추진

□ 목적 및 주요내용

○ 목적

- 군정에 대한 다양한 기획·조정 평가 기능을 강화하여 민선6기 군정성과를 제고하고 군민과 함께하는 소통행정 강화

○ 주요내용

- 정부 주요업무계획, 정책 브리핑을 상시 모니터링하여 우리 군에 적합한 정책과 시책 발굴 및 대응방안 모색
- 일 잘하는 공직자로 거듭나기 위한 '주요업무 성과평가' 운영
- 전국 아름다운 섬 발전협의회, 서남해안권 행정협의회, 전국 농어촌지역 협의회 등 상호 상생협력 과제 내실 있게 추진
- 국제교류 역량 강화 및 교류 협력 관계 증진

□ 관련 예산사업 내역

(단위 : 개, 천원)

사업명	회계구분	'16결산	'17예산	'18예산	비고 (세부사업수)
기획업무추진	일반회계	896,385	913,050	296,622	4
기획의회업무추진		45,043	59,050	63,299	
군정시책및홍보자료발간		728,477	742,800	157,423	
자체평가기능강화및기관평가추진		122,865	58,000	23,300	
국제교류협력업무추진		0	53,200	52,600	

□ 관련 예산사업 개요

사업명	기획의회업무추진
사업내용	군정 기획 및 의회 관련 업무 추진
사업기간	2018년01월01일 ~ 2022년12월31일
지원형태	직접수행
지원조건	군비 100%
시행주체	신안군

사업명	군정시책및홍보자료발간
사업내용	군정 홍보를 위한 자료 발간
사업기간	2018년01월01일 ~ 2022년12월31일
지원형태	직접수행
지원조건	군비 100%
시행주체	신안군

사 업 명	자체평가기능강화및기관평가추진
사업내용	행정 운영 결과에 대한 평가 업무 추진
사업기간	2018년01월01일 ~ 2022년 12월31일
지원형태	직접수행
지원조건	군비 100%
시행주체	신안군

사 업 명	국제교류협력업무추진
사업내용	국제 우호교류 협력 업무 추진
사업기간	2018년01월01일 ~ 2022년 12월31일
지원형태	직접수행
지원조건	군비 100%
시행주체	신안군

단위사업

지방행정감사

□ 목적 및 주요내용

○ 목적

- 내실 있고 공정한 감사행정 실현
- 투명하고 깨끗한 공직무화 정착

○ 주요내용

- 군과 읍·면이 함께하기 위한 읍·면 종합감사 실시
- 시대변화에 부응하는 특정감사
- 소통·배려하는 따뜻한 감사문화 정착
- 민원·언론보도 등 비리 다발분야 기동감찰 강화
- 실시간 청렴도 조사 시스템 운영
- 내실 있는 자율적 내부통제제도 운영
- 엄정한 공직자 재산등록 심사로 공직사회 윤리성 제고

□ 관련 예산사업 내역

(단위 : 개, 천원)

사업명	회계구분	'16결산	'17예산	'18예산	비고 (세부사업수)
지방행정감사	일반회계	103,701	73,799	83,208	4
감사업무추진		87,562	45,239	55,888	
감사활동수행		15,153	27,000	19,000	
투명한재산등록및위원회 운영		986	1,560	820	
계약심사업무추진		0	0	7,500	

□ 관련 예산사업 개요

사업명	감사업무추진
사업내용	내실 있고 공정한 감사행정 추진
사업기간	2018년01월01일 ~ 2022년12월31일
지원형태	직접수행
지원조건	군비 100%
시행주체	신안군



사 업 명	감사활동수행
사업내용	민원·언론보도 등 비리 다발분야 감찰 실시
사업기간	2018년01월01일 ~ 2022년 12월31일
지원형태	직접수행
지원조건	군비 100%
시행주체	신안군

사 업 명	투명한재산등록및위원회운영
사업내용	엄정한 공직자 재산등록 심사로 공직사회 윤리성 제고
사업기간	2018년01월01일 ~ 2022년 12월31일
지원형태	직접수행
지원조건	군비 100%
시행주체	신안군

사 업 명	계약심사업무추진
사업내용	내실 있는 자율적 내부통제제도 운영
사업기간	2018년01월01일 ~ 2022년 12월31일
지원형태	직접수행
지원조건	군비 100%
시행주체	신안군

단위사업

지방행정홍보

□ 목적 및 주요내용

○ 목적

- 군정 주요 활동상황 및 관광, 특산물, 축제 등을 각종 홍보 매체를 활용하여 군민의 군정 참여와 이해도 제고

○ 주요내용

- 3대 전략 프로젝트인 새천년대교 개통, 흑산공항 개상, 종합 발전계획 등 군정 핵심사업 기획·특집 홍보
- 신안돌립축제, 병어 축제 등 성공개최를 위한 홍보
- TV, 신문(인터넷 포함)을 활용한 캠페인·시책 홍보
- 다중 이용시설 홍보
- 알기 쉽고 신속한 보조자료 제공
- SNS를 활용한 글로벌 홍보
- 입체감 있는 군 대표 홍보영상물 제작 및 홍보

□ 관련 예산사업 내역

(단위 : 개, 천원)

사업명	회계구분	'16결산	'17예산	'18예산	비고 (세부사업수)
지방행정홍보	일반회계	0	0	495,098	4
홍보업무지원		0	0	23,720	
군정홍보물관리		0	0	120,877	
군정홍보물제작		0	0	306,000	
기록보존관리		0	0	44,501	

□ 관련 예산사업 개요

사업명	홍보업무지원
사업내용	군정 주요활동상황 및 관광, 특산물 등 홍보실시
사업기간	2018년01월01일 ~ 2022년12월31일
지원형태	직접수행
지원조건	군비 100%
시행주체	신안군

사 업 명	군정홍보물관리
사업내용	군정 주요활동상황 및 관광, 특산물 등 홍보실시
사업기간	2018년01월01일 ~ 2022년 12월31일
지원형태	직접수행
지원조건	군비 100%
시행주체	신안군

사 업 명	군정홍보물제작
사업내용	홍보물 제작4회, 특집방송 1회 등
사업기간	2018년01월01일 ~ 2022년 12월31일
지원형태	직접수행
지원조건	군비 100%
시행주체	신안군

사 업 명	기록보존관리
사업내용	기록앨범 10권, 사진인화
사업기간	2018년01월01일 ~ 2022년 12월31일
지원형태	직접수행
지원조건	군비 100%
시행주체	신안군

**단위사업**

**지방행정법무규제**

□ 목적 및 주요내용

○ 목적

- 자치입법 역량 강화와 신속한 분쟁 해결로 군민 권익 보호

○ 주요내용

- 법규 입안 단계부터 사전 심사를 통해 오류를 예방하고, 군 공무원의 자치입법 역량 강화 지원
- 법규입안 시 규제 및 법제 심사 의무화
- 직원 법제교육(2회) 및 송무 교육, 자치법규 입안 매뉴얼 책자 발간
- 전문 변호사 선임으로 승소율 강화, 소송 수행공무원 송소 포상금 지급
- 법률사각지대 군민을 대상으로 마을변호사 제도를 통한 무료법률 상담 서비스 제공
- 지역경제 활성화 및 일자리 창출에 걸림돌이 되는 모든 법령 및 공무원의 관행 타파

□ 관련 예산사업 내역

(단위 : 개, 천원)

사업명	회계구분	'16결산	'17예산	'18예산	비고 (세부사업수)
지방행정법무규제	일반회계	0	0	145,260	4
법무규제업무추진		0	0	18,200	
소송업무		0	0	121,900	
자치입법관리		0	0	2,960	
지방규제개혁내실운영		0	0	2,200	

□ 관련 예산사업 개요

사업명	법무규제업무추진
사업내용	법무규제 업무추진 - 2018년 계 명칭변경 "법무통계"에서 "법무규제"
사업기간	2018년01월01일 ~ 2022년12월31일
지원형태	직접수행
지원조건	군비 100%
시행주체	신안군

사업명	소송업무
사업내용	법무규제 업무추진 - 2018년 계 명칭변경 "법무통계"에서 "법무규제"
사업기간	2018년01월01일 ~ 2022년12월31일
지원형태	직접수행
지원조건	군비 100%
시행주체	신안군

사 업 명	자치입법관리
사업내용	법무규제 업무추진 - 2018년 계 명칭변경 "법무통계"에서 "법무규제"
사업기간	2018년01월01일 ~ 2022년 12월31일
지원형태	직접수행
지원조건	군비 100%
시행주체	신안군

사 업 명	지방규제개혁내실운영
사업내용	법무규제 업무추진 - 2018년 업무부서 변경 "감사규제"에서 "법무규제"
사업기간	2018년01월01일 ~ 2022년 12월31일
지원형태	직접수행
지원조건	군비 100%
시행주체	신안군

단위사업

인구정책통계

□ 목적 및 주요내용

○ 목적

- 인구 5만 회복을 위한 인구 늘리기 추진
- 정확하고 체계적인 통계조사·제공으로 각종 정책수립 뒷받침

○ 주요내용

- 기관단체·향우회와의 공조체계 구축 통한 인구 5만 회복 조기 실현
- 조례제정 등 인구증가 가속위한 행·재정적 지원시책 적극 추진
- 사업체기초통계조사(2월~3월), 전라남도·신안군 사회조사(9월), 기본통계(연보) 제작 등 실시
- 군정 주요통계(19개 분야 264개 항목), 인구현황, 고용동향, 물가 동향 등 통계서비스 적기 제공

□ 관련 예산사업 내역

(단위 : 개, 천원)

사업명	회계구분	'16결산	'17예산	'18예산	비고 (세부사업수)
인구정책통계	일반회계	0	0	95,073	4
인구정책업무추진		0	0	20,490	
통계관리기본운영		0	0	7,100	
사업체기초통계조사		0	0	40,059	
사업체기초통계조사(보조)		0	0	27,424	

□ 관련 예산사업 개요

사업명	인구정책업무추진
사업내용	인구정책홍보책자발간 등
사업기간	2018년01월01일 ~ 2022년 12월31일
지원형태	직접수행
지원조건	군비 100%
시행주체	신안군

사업명	통계관리기본운영
사업내용	통계 관리 업무 추진
사업기간	2018년01월01일 ~ 2022년 12월31일
지원형태	직접수행
지원조건	군비 100%
시행주체	신안군

사 업 명	사업체기초통계조사
사업내용	사업체 통계조사 실시
사업기간	2018년01월01일 ~ 2022년 12월31일
지원형태	직접수행
지원조건	군비 100%
시행주체	신안군

사 업 명	사업체기초통계조사(보조)
사업내용	사업체 기초 통계조사 실시
사업기간	2018년01월01일 ~ 2022년 12월31일
지원형태	직접수행
지원조건	군비 100%
시행주체	신안군

단위사업

예산운영관리

□ 목적 및 주요내용

○ 목적

- 효율적이고 건전한 재정 운영으로 군 역점사업의 차질없는 추진을 지원하고, 안정적 자주재원 확충 노력 강화

○ 주요내용

- 예산순기에 따라 예산확보 및 편성계획 수립
- 재정정보 홈페이지 공개, 지방보조금 예산편성 및 관리기준 강화
- 2017년 미집행 예산 관리 및 이월예산 최소화
- 예산편성 및 집행과정에 재정집행 추진상황 반영, 관리 및 점검
- 철저한 통계관리로 안정적인 교부세 확보
- 정부 예산편성 순기에 맞춰 국도비 예산확보 활동 적극 전개

□ 관련 예산사업 내역

(단위 : 개, 천원)

사업명	회계구분	'16결산	'17예산	'18예산	비고 (세부사업수)
예산운영관리	일반회계	399,685	389,067	400,302	3
예산업무추진		79,122	29,850	30,550	
예산편성		117,650	134,217	144,752	
기관공통운영		202,913	225,000	225,000	

□ 관련 예산사업 개요

사업명	예산업무추진
사업내용	업무추진을 위한 사무용품 구입 및 급량비 등
사업기간	2018년01월01일 ~ 2022년12월31일
지원형태	직접수행
지원조건	군비 100%
시행주체	신안군

사업명	예산편성
사업내용	예산서 제작 및 위원회 참석 수당 등
사업기간	2018년01월01일 ~ 2022년12월31일
지원형태	직접수행
지원조건	군비 100%
시행주체	신안군



사 업 명	기관공통운영
사업내용	군정 주요시책 등 업무추진 관련 지원
사업기간	2018년01월01일 ~ 2022년 12월31일
지원형태	직접수행
지원조건	군비 100%
시행주체	신안군



2

행정지원실



# 전략목표별 성과계획 및 추진계획

전략목표	<ul style="list-style-type: none"> <li>● 개인별 맞춤형 직원 복지</li> <li>● 협력과 동행의 조직 문화</li> <li>● 군민의 평생 학습 기회</li> <li>● 스마트 업무 환경 조성</li> <li>● 지역사회 명문학교 육성</li> <li>● 주민 자치 기반 강화를 위한 출장소</li> </ul>
[소관부서]	행정지원실

## 1. 기본방향

<ul style="list-style-type: none"> <li>● 일하는 직장분위기 조성 및 신안의 꿈 마인드 함양</li> <li>● 조직내 갈등 해소와 활력있는 조직 운영</li> <li>● 안정적인 행정정보화를 통한 전자정부 구현</li> <li>● 고령화에 맞춘 평생 학습 기회 지원</li> </ul>
---

< 정책사업목표 현황 >

(단위: 개, 천원)

정책사업목표	성과 지표수	단위 사업수	예산액
<ul style="list-style-type: none"> <li>● 개인별 맞춤형 직원 복지</li> <li>● 협력과 동행의 조직 문화</li> <li>● 군민의 평생 학습 기회</li> <li>● 스마트 업무 환경 조성</li> <li>● 지역사회 명문학교 육성</li> </ul>	4	5	11,907,003
<ul style="list-style-type: none"> <li>● 도시와 농촌 학생 학력 격차 해소</li> <li>● 군민에게 평생학습 기회 제공</li> </ul>	2	1	1,665,990
<ul style="list-style-type: none"> <li>● 주민 자치기반 강화를 위한 출장소</li> </ul>	1	1	71,080

## 2. 조직 및 인력현황

(단위 : 명)

부서명	정원				현원	계단위 직제명
	계	4급이상	5급	6급이하		
계	29	3	0	26	26	
행정지원실	29	3	0	26	26	서무, 행정, 민관협력, 전산통신, 가거도출장소

## 3. 예산현황

(단위 : 천원, %)

구분	예산액		전년도예산액		비교증감	
	예산액	구성비	예산액	구성비	증감액	증감률
계	27,934,895	100.00 %	26,699,895	100.00 %	1,235,000	4.63%
정책사업	13,644,073	48.84 %	13,911,164	52.10 %	△267,091	△1.92%

구분	예산액		전년도예산액		비교증감	
		구성비		구성비		증감률
행정운영경비	14,290,822	51.16 %	12,788,731	47.90 %	1,502,091	11.75%
인력운영비	14,195,662	50.82 %	12,630,988	47.31 %	1,564,674	12.39%
기본경비	95,160	0.34 %	67,555	0.25 %	27,605	40.86%
재무활동	0	0.00 %	0	0.00 %	0	0.00%

정책사업목표

- 개인별 맞춤형 직원 복지
- 협력과 동행의 조직 문화
- 군민의 평생 학습 기회
- 스마트 업무 환경 조성
- 지역사회 명문학교 육성

(1) 주요내용

- 공무원 맞춤형 복지제도 운영(복지포인트 부여, 단체보험 가입)
- 직원 역량강화 교육
- 행정업무용 컴퓨터 및 s/w 보급
- 행복학습센터 지정 운영

(2) 성과지표 및 목표치 설정

< 성과지표별 목표치 설정 >

성과지표(단위)	지표 유형	가중치	실적 및 목표치					측정산식 또는 측정방법	자료수집 방법/출처	
			구분	'16	'17	'18	'19			'20
공무원 직무역량강화 교육 효율적 운영(%)	핵심	30	목표	70	80	80	85	90	(참여인원/계획인원)*100	
			실적	0	0					
맞춤형복지점수 사용률(%)	일반	20	목표	95	95	95	100	100	(복지포인트 사용액 / 복지포인트 배정액)*100	e호조 재정시스템
			실적	0	0					
사회단체 공익활동 참여율(%)	일반	30	목표	75	76	76	80	85	참여인원/계획인원	
			실적	0	0					
행정전산장비 보급(%)	일반	20	목표	80	80	80	90	100	(장비 교체대수 / 장비 교체 요구대수)*100	
			실적	0	0					

< 성과지표별 목표치 설정 근거 >

- 공무원 직무역량강화 교육 효율적 운영
  - 공무원 집합교육 훈련비
- 맞춤형복지점수 사용률
  - 직원후생복지 증진
- 사회단체 공익활동 참여율
  - 지방보조금
  - 신청내역
- 행정전산장비 보급
  - 장비 교체 보급률

**정책사업목표**

- 도시와 농촌 학생 학력 격차 해소
- 군민에게 평생학습 기회 제공

**(1) 주요내용**

- 평생학습 프로그램 운영
- 영어 원어민 보조교사 배치

**(2) 성과지표 및 목표치 설정**

< 성과지표별 목표치 설정 >

성과지표(단위)	지표 유형	가중치	실적 및 목표치					측정산식 또는 측정방법	자료수집 방법/출처	
			구분	'16	'17	'18	'19			'20
수준높은 영어학습 기회제공(%)	핵심	60	목표	70	70	70	75	80	(초중고생 중 원어민 교육인원/초중고생 수)*100	
			실적	0	0					
평생학습 프로그램 운영(%)	일반	40	목표	50	60	70	80	85	(평생학습 프로그램 운영수/신청동아리 수)*100	
			실적	0	0					

< 성과지표별 목표치 설정 근거 >

- 수준높은 영어학습 기회제공
  - 영어학습 기회 제공률
- 평생학습 프로그램 운영
  - 평생학습 보급률



정책사업목표

● 주민 자치기반 강화를 위한 출장소

(1) 주요내용

- 가거도출장소 운영

(2) 성과지표 및 목표치 설정

< 성과지표별 목표치 설정 >

성과지표(단위)	지표 유형	가중치	실적 및 목표치					측정산식 또는 측정방법	자료수집 방법/출처	
			구분	'16	'17	'18	'19			'20
가거도 관광객 증가량(%)	일반	100	목표	0	0	50	60	70	금년 방문인원/과년도 방문인원(여객선 승선인원 추출)	관광객 통계자료
			실적	0	0					

< 성과지표별 목표치 설정 근거 >

○ 가거도 관광객 증가량

- 국토끝섬 가거도 방문객 유치 노력 반영

단위사업

일반행정지원

□ 목적 및 주요내용

○ 목적

- 맞춤형 공무원 지원을 통하여 직원 복지 향상

○ 주요내용

- 사무행정 관련 일반운영비 예산 편성
- 신안군 기록관 구축을 위한 신축 예산 편성
- 공무원 지원 및 사무 행정 운영을 위한 사업 예산 편성
- 맞춤형 공무원 지원을 위한 복지 예산 편성
- 군정 행사 운영을 위한 사업 예산 편성
- 직원 단합을 위한 한마음대회 행사 예산 편성

□ 관련 예산사업 내역

(단위 : 개, 천원)

사업명	회계구분	'16결산	'17예산	'18예산	비고 (세부사업수)
일반행정지원	일반회계	470,322	978,532	5,002,592	6
사무행정업무		232,783	351,774	521,221	
기록관구축운영		159,776	133,288	1,797,071	
직원후생복지증진		0	0	2,559,300	
군정운영행사지원		77,763	493,470	5,000	
직원한마음체육대회행사		0	0	50,000	
읍면민의날행사		0	0	70,000	

□ 관련 예산사업 개요

사업명	사무행정업무
사업내용	행정지원실 및 비서실 일반운영비 군수 시책추진업무추진비
사업기간	2018년01월01일 ~ 2022년12월31일
지원형태	직접수행
지원조건	군 100%
시행주체	신안군

사 업 명	기록관구축운영
사업내용	기록관 신축비 기록관 운영비 표준기록관리시스템 전산장비 유지보수비 및 s/w 유지보수비
사업기간	2018년01월01일 ~ 2022년12월31일
지원형태	직접수행
지원조건	군 100%
시행주체	신안군

사 업 명	직원후생복지증진
사업내용	복지포인트부여, 직원단체 보장보험 가입 업무역량강화를 위한 해외연수 등 국제화여비, 직장동호회 지원
사업기간	2018년01월01일 ~ 2022년12월31일
지원형태	직접수행
지원조건	군비 100%
시행주체	신안군

사 업 명	군정운영행사지원
사업내용	정례조회, 이취임식, 퇴임식등 각종 행사 지원
사업기간	2018년01월01일 ~ 2022년12월31일
지원형태	직접수행
지원조건	군비 100%
시행주체	신안군

사 업 명	직원한마음체육대회행사
사업내용	체육대회, 장기자랑 등
사업기간	2018년01월01일 ~ 2022년12월31일
지원형태	직접수행
지원조건	군비 100%
시행주체	신안군

사업명	읍면민의날행사
사업내용	경축행사 : 전야제, 노래자랑 등 의전행사 : 입장식, 기념식, 군민의 상 시상 등 민속행사 : 씨름, 줄다리기, 단체줄넘기 등 체육행사 : 배구, 족구, 배드민턴 등
사업기간	2018년01월01일 ~ 2022년 12월31일
지원형태	직접수행
지원조건	군비 100%
시행주체	신안군

단위사업

투명한행정운영

□ 목적 및 주요내용

○ 목적

- 직원별 화합을 위한 공정한 인사 제도

○ 주요내용

- 투명한 인사 운영을 위한 행정계 일상경비 예산 편성
- 기간제근로자 보수 등 인력운영비 예산 편성
- 전문 인력 능력 향상을 위한 맞춤형 교육 예산 편성
- 신안군 이장단 사기 운영을 위한 행사 및 보험료 예산 편성

□ 관련 예산사업 내역

(단위 : 개, 천원)

사업명	회계구분	'16결산	'17예산	'18예산	비고 (세부사업수)
투명한행정운영	일반회계	3,925,003	4,743,130	2,768,728	5
행정		33,009	29,250	43,137	
인사관리		83,286	41,110	184,600	
기간제근로자보수		3,276,106	4,276,034	2,125,355	
공무원교육		469,174	331,750	380,650	
이장협의회지원		63,428	64,986	34,986	

□ 관련 예산사업 개요

사업명	행정
사업내용	행정 급량비 및 여비, 전국시장군수구청장협의회 연회비, 전남시장군수협의회 연회비
사업기간	2018년01월01일 ~ 2022년12월31일
지원형태	직접수행
지원조건	군비 100%
시행주체	신안군

사업명	인사관리
사업내용	임용장 제작 및 인사관련 사무관리비 인사위원회 수당 전자공무원증 발급 및 교체 등
사업기간	2018년01월01일 ~ 2022년12월31일
지원형태	직접수행
지원조건	군비 100%
시행주체	신안군

사 업 명	기간제근로자보수
사업내용	기간제근로자 4대보험(국민건강보험료, 국민연금, 고용보험, 산재보험) 사업장 부담금 기간제근로자 퇴직금 및 인건비
사업기간	2018년01월01일 ~ 2022년 12월31일
지원형태	직접수행
지원조건	군비 100%
시행주체	신안군

사 업 명	공무원교육
사업내용	교육 관련 사무관리비 및 여비
사업기간	2018년01월01일 ~ 2022년 12월31일
지원형태	직접수행
지원조건	군비 100%
시행주체	신안군

사 업 명	이장협의회지원
사업내용	이장한마음대회 및 단체보험가입
사업기간	2018년01월01일 ~ 2022년 12월31일
지원형태	직접수행
지원조건	읍면 이장 343명
시행주체	행정지원과 자치행정담당

단위사업

공정선거관리

□ 목적 및 주요내용

○ 목적

- 공정한 선거 관리를 통하여 군민 신뢰 향상

○ 주요내용

- 선거 운영에 따른 운영비 예산 편성
- 제7회 전국 동시 지방선거 추진에 따른 예산 편성

□ 관련 예산사업 내역

(단위 : 개, 천원)

사업명	회계구분	'16결산	'17예산	'18예산	비고 (세부사업수)
공정선거관리	일반회계	0	0	1,324,124	1
선거관리(보조)		0	0	1,324,124	

□ 관련 예산사업 개요

사업명	선거관리(보조)
사업내용	자치단체선거부담금
사업기간	2018년01월01일 ~ 2022년 12월31일
지원형태	직접수행
지원조건	군비 100%
시행주체	신안군

단위사업

사회및민간단체지원협력

□ 목적 및 주요내용

○ 목적

- 국정시책 추진의 효율성을 높이기 위한 사회단체 육성

○ 주요내용

- 민관 협력을 위한 일상경비 예산 편성
- 군민 평생학습 기회 지원을 위한 주민자치센터 운영 예산 편성
- 지역사회 봉사 활동 활성화를 위한 법정단체 예산 편성

□ 관련 예산사업 내역

(단위 : 개, 천원)

사업명	회계구분	'16결산	'17예산	'18예산	비고 (세부사업수)
사회및민간단체지원협력	일반회계	410,571	409,327	526,938	3
민관협력		22,543	29,977	50,288	
주민자치센터활성화		81,230	85,400	95,200	
국민운동단체활성화지원		306,798	293,950	381,450	

□ 관련 예산사업 개요

사업명	민관협력
사업내용	사회 및 민간단체 지원 협력
사업기간	2018년01월01일 ~ 2022년12월31일
지원형태	직접수행
지원조건	군비 100%
시행주체	신안군

사업명	주민자치센터활성화
사업내용	자치센터 운영 및 선진 자치센터 박람회 참가
사업기간	2018년01월01일 ~ 2022년12월31일
지원형태	직접수행
지원조건	군비 100%
시행주체	신안군



사 업 명	국민운동단체활성화지원
사업내용	단체 운영비, 군 권장 보조사업
사업기간	2018년01월01일 ~ 2022년 12월31일
지원형태	민간보조
지원조건	군 100%
시행주체	신안군

단위사업

행정전산통신

□ 목적 및 주요내용

○ 목적

- 전산 장비 교체 지역 정보화 사업을 통하여 업무환경 개선
- 지역 재난 대책의 일환으로 마을방송시스템 확충

○ 주요내용

- 스마트 행정을 위한 전산통신 일상경비 예산 편성
- 업무 효율성 증대를 위한 전산 장비 교체 예산 편성
- 지역 재난 대응을 위한 마을행정방송시스템 예산 편성
- 정보통신망 운영을 위한 유지보수 예산 편성

□ 관련 예산사업 내역

(단위 : 개, 천원)

사업명	회계구분	'16결산	'17예산	'18예산	비고 (세부사업수)
행정전산통신	일반회계	1,254,767	2,050,847	2,284,621	8
행정정보화		290,102	633,035	713,692	
지역정보화		27,754	39,972	155,122	
행정정보망구축운영		349,840	395,646	423,327	
행정통신시스템구축운영		455,502	333,304	544,379	
마을행정방송시스템구축운영		106,341	532,446	319,073	
시군구공통장비노후장비 교체(보조)		0	30,278	30,278	
관광지공공와이파이구축(보조)		0	53,300	62,172	
정보화마을프로그램관리 자육성(보조)		25,228	32,866	36,578	

□ 관련 예산사업 개요

사업명	행정정보화
사업내용	행정정보시스템의 안정적인 운영을 위하여 전자문서시스템 유지보수, 행정포털 및 메신저 시스템 유지보수, 개인정보 및 접근제어시스템 유지보수, 정보통신실 부대장비 유지보수 등
사업기간	2018년01월01일 ~ 2022년12월31일
지원형태	직접수행
지원조건	자체예산(군비 100%)
시행주체	신안군

사 업 명	지역정보화
사업내용	우리군 대표 홈페이지의 안정적 운영 및 지역 주민 정보화교육 활성화 등으로 군민에게 알림
사업기간	2018년01월01일 ~ 2022년 12월31일
지원형태	직접수행
지원조건	자체예산(군비100%)
시행주체	신안군

사 업 명	행정정보망구축운영
사업내용	백본스위치 외 네트워크장비 10종 112대, 읍면에 설치된 네트워크 장비 등 운영 유지보수, 행정 정보망 전용회선 요금 관리 등
사업기간	2018년01월01일 ~ 2022년 12월31일
지원형태	직접수행
지원조건	자체예산(군비100%)
시행주체	신안군

사 업 명	행정통신시스템구축운영
사업내용	효율적인 행정업무 수행 및 중단없는 민원서비스를 지원을 위하여 읍면 회의실 방송앰프 시스템 교체, 도-군간 영상회의시스템 교체 등
사업기간	2018년01월01일 ~ 2022년 12월31일
지원형태	직접수행
지원조건	자체예산(군비100%)
시행주체	신안군

사 업 명	마을행정방송시스템구축운영
사업내용	읍면 13개소(압해, 증도, 임자, 자은, 비금, 도초, 흑산, 하의, 신의, 장산, 안좌, 팔금, 암태) 마을방송 시스템 유지보수 집행
사업기간	2018년01월01일 ~ 2022년 12월31일
지원형태	직접수행
지원조건	자체예산(군비100%)
시행주체	신안군

사 업 명	시군구공통장비노후장비교체(보조)
사업내용	시군구 공통기반시스템 노후장비 교체사업에 따른 리스료 납부 - 리스기간 : 2014년 ~ 2019년 (5년간)
사업기간	2018년01월01일 ~ 2022년12월31일
지원형태	직접수행
지원조건	국비 22%, 군비 78%
시행주체	신안군

사 업 명	관광지공공와이파이구축(보조)
사업내용	- 관광지 무료 와이파이 존 구축
사업기간	2018년01월01일 ~ 2022년12월31일
지원형태	민간보조
지원조건	도비 보조사업 (사업자 50%, 도비 25%, 군비 25%)
시행주체	신안군

사 업 명	정보화마을프로그램관리자육성(보조)
사업내용	(신안 배마을, 신안 비금천일영 마을) 프로그램관리자 인건비 지원
사업기간	2018년01월01일 ~ 2022년12월31일
지원형태	민간보조
지원조건	도비 20%, 군비 60%, 자담 20%
시행주체	신안군

단위사업

교육지원

□ 목적 및 주요내용

○ 목적

- 지역내 명문학교 육성을 위한 예산 지원

○ 주요내용

- 명문학교 육성을 위한 지원 예산 편성
- 초,중 미국 어학연수 관련 사업 예산 편성
- 초,중 방과후 학습 및 원어민 영어 보조교사 예산 편성
- 평생 교육 활성화를 위한 지원 예산 편성
- 직원 단합을 위한 한마음대회 행사 예산 편성

□ 관련 예산사업 내역

(단위 : 개, 천원)

사업명	회계구분	'16결산	'17예산	'18예산	비고 (세부사업수)
교육지원	일반회계	481,402	675,000	1,665,990	3
명문학교육성		418,402	524,000	1,275,990	
명문학교육성(보조)		0	0	260,000	
평생교육활성화		63,000	151,000	130,000	

□ 관련 예산사업 개요

사업명	명문학교육성
사업내용	초, 중, 고등학교 방과후학습 지원 초, 중학교 무상급식(중식)비 지원 중, 고등학교 석식비, ebs교재비 지원 고등학교 아침식사비 지원 기숙형 공립고 지원 등
사업기간	2018년01월01일 ~ 2022년12월31일
지원형태	직접수행
지원조건	군 100%
시행주체	신안군

사업명	명문학교육성(보조)
사업내용	관내초중고교 원어민 보조교사 및 수산계고교 특성화 프로그램 운영
사업기간	2018년01월01일 ~ 2022년12월31일
지원형태	민간보조
지원조건	군 50%, 도비 50%, 국비 100%
시행주체	신안군

사 업 명	평생교육활성화
사업내용	12개 학습동아리(프로그램) 운영
사업기간	2018년01월01일 ~ 2022년12월31일
지원형태	직접수행
지원조건	주민이 자율적 학습동아리 구성 신청 접수
시행주체	신안군

단위사업

복지행정추진

□ 목적 및 주요내용

○ 목적

- 가거도 출장소 운영을 위한 일반운영비 예산 편성

○ 주요내용

- 청사운영에 필요한 일상경비 예산 편성
- 출장소 운영 관련 일숙직비 등 기본 경비 예산 편성

□ 관련 예산사업 내역

(단위 : 개, 천원)

사업명	회계구분	'16결산	'17예산	'18예산	비고 (세부사업수)
복지행정추진	일반회계	35,292	39,660	71,080	1
가거도출장소운영		35,292	39,660	71,080	

□ 관련 예산사업 개요

사업명	가거도출장소운영
사업내용	가거도 출장소 운영에 따른 경비 지원
사업기간	2018년01월01일 ~ 2022년 12월31일
지원형태	직접수행
지원조건	군비 100%
시행주체	신안군





### 3

## 민원봉사실



# 전략목표별 성과계획 및 추진계획

전략목표	● 행정 환경변화에 대응하는 민원행정서비스 및 투명하고 공정한 민원처리
[소관부서]	민원봉사실

## 1. 기본방향

- 군민 중심의 민원제도를 선제적으로 개선
- 신속, 공정, 적법한 민원처리
- 친절 봉사행정 기반구축
- 군민 주거환경 개선

< 정책사업목표 현황 >

(단위: 개, 천원)

정책사업목표	성과 지표수	단위 사업수	예산액
● 군민 중심의 민원제도를 선제적으로 개선 및 신속 공정 적법한 민원처리 및 친절 봉사행정 기반구축	2	4	2,456,281

## 2. 조직 및 인력현황

(단위 : 명)

부서명	정원				현원	계단위 직제명
	계	4급이상	5급	6급이하		
계	24	1	0	23	24	
민원봉사실	24	1	0	23	24	종합민원, 지적, 토지관리, 건축, 수산민원, 복합민원

## 3. 예산현황

(단위 : 천원, %)

구 분	예산액		전년도예산액		비교증감	
	예산액	구성비	예산액	구성비	증감률	증감률
계	2,484,641	100.00 %	2,740,925	100.00 %	△256,284	△9.35%
정책사업	2,456,281	98.86 %	2,717,325	99.14 %	△261,044	△9.61%
행정운영경비	28,360	1.14 %	23,600	0.86 %	4,760	20.17%
인력운영비	0	0.00 %	0	0.00 %	0	0.00%
기본경비	28,360	1.14 %	23,600	0.86 %	4,760	20.17%
재무활동	0	0.00 %	0	0.00 %	0	0.00%

**정책사업목표**

● **군민 중심의 민원제도를 선제적으로 개선 및 신속 공정 적법한 민원처리 및 친절 봉사행정 기반구축**

**(1) 주요내용**

- 군민 맞춤형 원스톱 서비스 확대
- 행정정보 공동이용 활성화(구비서류 감축 등)
- 군민불편 민원제도의 상시 발굴 및 개선
- 군민 농어촌 주거환경개선 사업
- 공간정보시스템 및 새주소 시설물 유지보수
- 지적공부 세계측지계 좌표변화 사업
- 지적재조사 사업
- 민원처리기간 준수 및 민원처리상황 점검 ? 관리
- 복합민원의 신속 처리

**(2) 성과지표 및 목표치 설정**

< 성과지표별 목표치 설정 >

성과지표(단위)	지표 유형	가중치	실적 및 목표치					측정산식 또는 측정방법	자료수집 방법/출처	
			구분	'16	'17	'18	'19			'20
민원처리기간단축율(%)	핵심	0.7	목표	60	60	60	60	60	((법정처리기간-실체처리기간)/법정처리기간)*100	민원통계관리
			실적	60	0					
주거환경개선(빈집정비+슬레이트처리)(%)	일반	0.3	목표	100	100	100	100	100	(처리건수/대상건수)*100	사업완료건
			실적	100	0					

< 성과지표별 목표치 설정 근거 >

- 민원처리기간단축율
  - 민원처리기간(6일이상의 민원사무)단축
- 주거환경개선(빈집정비+슬레이트처리)
  - 읍면 빈집정비 및 슬레이트 처리완료건

단위사업

고객만족 민원서비스

□ 목적 및 주요내용

○ 목적

- 고객만족 민원서비스 제공

○ 주요내용

- 종합민원, 토지관리, 건축, 수산민원, 복합민원 업무추진
- 가족관계등록 사무지원
- 여권업무 기초대행기관 운영
- 옥외광고물 관리
- 슬레이트처리지원사업
- 주거환경개선사업
- 농어촌장애인주택개조사업

□ 관련 예산사업 내역

(단위 : 개, 천원)

사업명	회계구분	'16결산	'17예산	'18예산	비고 (세부사업수)
고객만족 민원서비스	일반회계	2,054,462	2,573,798	2,241,149	12
종합민원		145,162	143,600	119,505	
가족관계등록사무지원(보조)		49,710	46,453	43,913	
여권업무기초대행기관 운영(보조)		17,265	17,023	17,265	
토지관리		173,944	332,838	194,361	
건축		249,296	265,900	38,270	
옥외광고물 관리		0	0	22,180	
슬레이트처리지원사업(보조)		45,850	271,000	252,000	
주거환경개선		0	0	220,000	
주거급여지원(보조)		1,322,852	1,440,708	1,214,307	
농어촌장애인주택개조 사업(보조)		0	0	34,200	
수산민원		26,887	28,596	57,548	
복합민원		23,496	27,680	27,600	

□ 관련 예산사업 개요

사업명	종합민원
사업내용	종합민원 업무추진을 위한 사무관리비(주민등록, 민원행정, 정보공개 업무추진), 국내여비
사업기간	2018년01월01일 ~ 2022년 12월31일
지원형태	직접수행
지원조건	군비 100%
시행주체	신안군

사업명	가족관계등록사무지원(보조)
사업내용	가족관계등록 사무지원 일반운영비, 인건비(대법원 위임 사무)
사업기간	2018년01월01일 ~ 2022년 12월31일
지원형태	직접수행
지원조건	국비 100%
시행주체	신안군

사업명	여권업무기초대행기관운영(보조)
사업내용	여권 발급, 재발급, 기재사항 변경 등(외교부 대행 사무)
사업기간	2018년01월01일 ~ 2022년 12월31일
지원형태	직접수행
지원조건	국비 100%
시행주체	신안군

사업명	토지관리
사업내용	토지관리 업무추진(개별공시지가, 개발부담금 등) 사무관리비 토지관리 국내여비 및 매식비
사업기간	2018년01월01일 ~ 2022년 12월31일
지원형태	직접수행
지원조건	군비 100%
시행주체	신안군

사 업 명	건축
사업내용	건축업무추진사무용품추진, 현장조사및검사대행수수료, 건축위원회 참석을 위한 참석수당, 건축업무 추진 매식비, 건축업무추진국내여비
사업기간	2018년01월01일 ~ 2022년 12월31일
지원형태	직접수행
지원조건	군비 100%
시행주체	신안군

사 업 명	옥외광고물 관리
사업내용	옥외광고물 관리를 위한 홍보물 제작, 공공운영비, 시설비
사업기간	2018년01월01일 ~ 2022년 12월31일
지원형태	직접수행
지원조건	군비 100% 옥외광고물 관리
시행주체	신안군

사 업 명	슬레이트처리지원사업(보조)
사업내용	주거 생활을 할 수 있는 건축물의 지붕 및 벽체의 슬레이트처리지원 및 빈집정비등의 슬레이트 처리
사업기간	2018년01월01일 ~ 2022년 12월31일
지원형태	직접수행
지원조건	슬레이트처리 개량사업으로 농어촌주택개량사업 및 빈집정비사업 대상자(1가구당 168만원이상 336만원이하 지원)
시행주체	신안군

사 업 명	주거환경개선
사업내용	희망동지사업: 주거약자의 주택 내외 편의시설 설치 및 주택개조 빈집정비사업: 장기간 방치된 국도, 지방도, 관광지및공공시설지역의 폐건축물철거
사업기간	2018년01월01일 ~ 2022년 12월31일
지원형태	직접수행
지원조건	희망동지사업: 수급자, 차상위, 국가유공자(도비 38%, 군비 38%, 기업(단체) 24%) 빈집정비사업: 장기간 방치된 국도, 지방도, 관광지및공공시설지역의 폐건축물철거 1동당 300만원지원 군비 100%
시행주체	신안군

사 업 명	주거급여지원(보조)
사업내용	임차가구 수급자: 임차급여(보증금, 월세)매월 지급 자가가구 수급자: 주택노후도에 따라 집수리 지원
사업기간	2018년01월01일 ~ 2022년12월31일
지원형태	직접수행
지원조건	부양의무자 기준을 충족하는 가구중 소득인정액이 기준 중위소득의 43% 이하 가구이며, 임차수급자에게는 임차급여를, 자가수급자에게는 수선유지급여를 지급함. 국비 80%, 도비 10%, 군비 10%
시행주체	신안군

사 업 명	농어촌장애인주택개조사업(보조)
사업내용	주택 내외 편의시설 설치 및 주택 개조
사업기간	2018년01월01일 ~ 2022년12월31일
지원형태	직접수행
지원조건	신안군 관내 거주하는 저소득 등록장애인의 자가 및 임대주택(국비 50%, 도비25%, 군비25%)
시행주체	신안군

사 업 명	수산민원
사업내용	수산민원업무추진 사무용품 구입, 낚시어선 안전수칙 게시판 제작비, 선적증서 용지제작, 전자어업 허가증 공카드 및 발급기 유지관리, 수산업추진 매식비, 수산업추진 국내여비
사업기간	2018년01월01일 ~ 2022년12월31일
지원형태	직접수행
지원조건	군비 100%
시행주체	신안군

사 업 명	복합민원
사업내용	복합민원 업무추진 사무용품구입, 복합민원 업무추진 매식비, 복합민원 업무추진 국내여비
사업기간	2018년01월01일 ~ 2022년12월31일
지원형태	직접수행
지원조건	군비 100%
시행주체	신안군



단위사업

주민위주지적관리

□ 목적 및 주요내용

○ 목적

- 지적임야도간 경계 일치 및 동경좌표에서 세계측지계 좌표체계로 변환시킴으로 이웃간 경계분쟁 방지
- 지역개발사업, 토지관련 정보서비스 등 공간정보를 이용한 자료제공으로 주민 편의 제공
- 정확한 지적측량성과 검사와 신속한 토지이동 정리, 토지표시 변경 등기촉탁으로 주민의 재산권 보호

○ 주요내용

- 지적임야도 경계 일치사업
- 세계측지계 변환사업
- 지적측량 성과검사
- 토지이동정리 및 토지표시변경등기촉탁

□ 관련 예산사업 내역

(단위 : 개, 천원)

사업명	회계구분	'16결산	'17예산	'18예산	비고 (세부사업수)
주민위주지적관리	일반회계	78,418	86,357	130,654	4
지적		36,154	27,337	24,255	
지적임야경계일치사업 (보조)		4,800	4,800	4,800	
세계측지좌표변환사업		10,164	5,940	5,170	
지적재조사사업(보조)		27,300	48,280	96,429	

□ 관련 예산사업 개요

사업명	지적
사업내용	지적업무전산소모품 구입, 편철용바인더 구입, 등록사항정정대상토지측량수수료, 지적업무추진매식비, 지적업무추진국내여비
사업기간	2018년01월01일 ~ 2022년12월31일
지원형태	직접수행
지원조건	군비 100%
시행주체	신안군

사 업 명	지적임야경계일치사업(보조)
사업내용	임야도 시행지역 중 토지에 둘러싸인 임야, 등록전환 토지 중 지적도와 임야도의 경계선이 불일치한 토지 경계일치
사업기간	2018년01월01일 ~ 2022년 12월31일
지원형태	직접수행
지원조건	도비 50%, 군비 50%
시행주체	신안군

사 업 명	세계측지좌표변환사업
사업내용	도근점 조사 및 선정 : 100점 도근점 측량 및 일필지 검증을 통해 3개면 좌표변환
사업기간	2018년01월01일 ~ 2022년 12월31일
지원형태	직접수행
지원조건	군비 100%
시행주체	신안군

사 업 명	지적재조사사업(보조)
사업내용	사 업 량 - 필지수 : 477필지(388필지/마산지구, 89필지/대심지구) - 면 적 : 1,323,129㎡(1,263,133㎡/마산지구, 59,996㎡/대심지구) 사 업 비 : 지적재조사 측량수수료 : 84,429천원(국비 90%, 군비 10%)
사업기간	2018년01월01일 ~ 2022년 12월31일
지원형태	직접수행
지원조건	국비 90%, 군비 10%
시행주체	신안군

단위사업

국민주택관리

□ 목적 및 주요내용

○ 목적

- 무주택 서민들의 주택공급 및 주거복지 향상에 기여한 국민주택 용자금의 효율적인 관리

○ 주요내용

- 국민주택용자금 관리
- 건축법에 따른 그밖의 수입금 관리

□ 관련 예산사업 내역

(단위 : 개, 천원)

사업명	회계구분	'16결산	'17예산	'18예산	비고 (세부사업수)
국민주택관리	주택사업특별 회계	64,742	20,000	13,000	1
주택관리업무추진		64,742	20,000	13,000	

□ 관련 예산사업 개요

사업명	주택관리업무추진
사업내용	군민의 주거안정을 위해 80년대 초에 추진했던 국민주택 용자금중 미회수 채권에 대한 회수 및 군재정 확보
사업기간	2018년01월01일 ~ 2022년12월31일
지원형태	직접수행
지원조건	해당없음
시행주체	신안군

단위사업

새주소관리

□ 목적 및 주요내용

○ 목적

- 1910년대 도입된 지번주소 방식의 주소 체계가 2007년 도로명주소법 제정과 함께 2014. 1. 1.부터 지번주소에서 도로명주소로 법적주소 체계로 전환
- 군민의 생활안전과 편의를 도모하고 물류비 절감 등 국가경쟁력 강화에 이바지

○ 주요내용

- 도로명 및 건물번호 부여사업(새주소 전자도면 열람시스템 유지보수 등)
- 공간정보 업무추진(KAIS, 국가공간정보시스템 유지보수 등)
- 도로명주소사업

□ 관련 예산사업 내역

(단위 : 개, 천원)

사업명	회계구분	'16결산	'17예산	'18예산	비고 (세부사업수)
새주소관리	일반회계	36,902	22,320	71,478	2
도로명주소사업		17,219	20,100	69,450	
도로명주소사업(보조)		19,683	2,220	2,028	

□ 관련 예산사업 개요

사업명	도로명주소사업
사업내용	도로명주소 안내시설물 (도로명판, 건물번호판, 기초번호판, 지역안내판, 국가지정번호판 등)설치
사업기간	2018년01월01일 ~ 2022년12월31일
지원형태	직접수행
지원조건	군비 100%
시행주체	신안군

사업명	도로명주소사업(보조)
사업내용	도로명주소 안내시설물 설치 도로명주소 기본도 유지관리
사업기간	2018년01월01일 ~ 2022년12월31일
지원형태	직접수행
지원조건	도로명주소 안내시설물 설치 (국비 50%, 군비 50%) 도로명주소 기본도 유지관리 (국비 50%, 도비 15%, 군비 35%)
시행주체	신안군

# 4

# 친환경농업과



# 전략목표별 성과계획 및 추진계획

전략목표	<ul style="list-style-type: none"> <li>● 농업의 소득증진 및 삶의 질 향상</li> <li>● 유기농 중심 친환경농업육성으로 지속가능한 농업 실현</li> <li>● 권역별 특성을 살린 특화품목 육성으로 농가 소득 증대</li> <li>● 선제적 방역체계 구축</li> </ul>
[소관부서]	친환경농업과

## 1. 기본방향

<ul style="list-style-type: none"> <li>● 농업인 경영안정 지원으로 농촌의 활력 제고</li> <li>● 유기농 중심 친환경농업육성으로 지속가능한 농업 실현</li> <li>● 동물복지형 친환경축산업 기반구축</li> <li>● 고소득 원예 특용작물 육성 및 명품화</li> <li>● 생산, 유통, 가공, 저장, 관광을 통한 6차 산업 육성</li> </ul>
---

< 정책사업목표 현황 >

(단위 : 개, 천원)

정책사업목표	성과 지표수	단위 사업수	예산액
● 농업 소득원 발굴 농업인의 삶의 질 향상 제고	6	7	38,808,675

## 2. 조직 및 인력현황

(단위 : 명)

부서명	정원				현원	계단위 직제명
	계	4급이상	5급	6급이하		
계	19	0	1	18	19	
친환경농업과	19	0	1	18	19	농업정책, 친환경농업, 원예특작, 축산진흥, 축산방역, 농식품산업육성

## 3. 예산현황

(단위 : 천원, %)

구분	예산액		전년도예산액		비교증감	
	예산액	구성비	예산액	구성비	증감률	증감률
계	38,827,475	100.00 %	36,963,434	100.00 %	1,864,041	5.04%
정책사업	38,808,675	99.95 %	36,948,734	99.96 %	1,859,941	5.03%
행정운영경비	18,800	0.05 %	14,700	0.04 %	4,100	27.89%
인력운영비	0	0.00 %	0	0.00 %	0	0.00%
기본경비	18,800	0.05 %	14,700	0.04 %	4,100	27.89%
재무활동	0	0.00 %	0	0.00 %	0	0.00%

(1) 주요내용

- 농업 소득원 발굴 농업인의 삶의 질 향상 제고
- 유기농 중심 지속 가능한 친환경농업 육성
- 축산구조 개선 친환경 가축질병 발생근절로 지속가능한 축산산업육성 및 가축생산성 향상으로 소득증대
- 고소득 원예 특용작물 육성 및 명품화
- 농업생산과 가공, 유통, 판매 등 6차산업과 연계하여 농촌산업을 고도화함으로써 농업의 부가가치를 높이고, 지역 일자리 창출

(2) 성과지표 및 목표치 설정

< 성과지표별 목표치 설정 >

성과지표(단위)	지표 유형	가중치	실적 및 목표치					측정산식 또는 측정방법	자료수집 방법/출처	
			구분	'16	'17	'18	'19			'20
친환경농산물인증(건)	핵심	0.5	목표	60	70	80	90	100	인증비지원건수/인증획득건수*100	인증획득건수
			실적	60	70					
마을공동급식(건)	일반	0.1	목표	60	70	80	90	100	마을공동급식 지원실적	지원실적
			실적	60	70					
원예인프라기반및인프라 구축(%)	일반	0.1	목표	60	70	80	90	100	추진실적/당초추진 계획*100	지원실적
			실적	60	70					
친환경축산물인증(%)	일반	0.1	목표	0	0	0	0	0	추진실적/당초추진 계획*100	인증비율
			실적	0	0					
가축예방약품공급(%)	일반	0.1	목표	0	0	0	0	0	공급실적/전체계획 *100	가축방역실적
			실적	0	0					
식품가공산업육성(%)	일반	0.1	목표	60	70	80	90	100	추진실적/당초추진 계획*100	성초재배면적
			실적	60	70					

< 성과지표별 목표치 설정 근거 >

- 친환경농산물인증
  - 무농약이상 인증면적
- 마을공동급식
  - 공동급식 지원실적
- 원예인프라기반및인프라구축
  - 지원실적
- 친환경축산물인증
  - 축산물 인증 비율
- 가축예방약품공급
  - 가축방역실적
- 식품가공산업육성
  - 포장재지원실적



단위사업

친환경농업정책

□ 목적 및 주요내용

○ 목적

- 농업 소득원 발굴 및 농업인의 삶의 질 향상 제고
- 농업인 경영안정 지원으로 농업의 활력 제고

○ 주요내용

- 농업인자녀학자금지원
- 농번기 마을공동급식 지원
- 경관보전직불제 지원

□ 관련 예산사업 내역

(단위 : 개, 천원)

사업명	회계구분	'16결산	'17예산	'18예산	비고 (세부사업수)
친환경농업정책	일반회계	155,071	476,774	2,415,774	18
농업정책		58,764	373,892	222,208	
자은두봉초등학교리모델링		0	0	20,000	
화훼류단지조성사업		0	0	10,000	
휴양림경관조성기반확충		0	0	50,000	
삼시세끼농촌체험마을 사후관리사업		0	0	20,000	
농촌관광주체육성지원 (농산어촌사무장채용지원) (보조)		0	0	43,200	
농촌관광주체육성지원 (농촌체험휴양마을홍보관 운영지원)(보조)		0	0	3,000	
농촌관광주체육성지원 (농촌체험휴양마을안전 화재보험가입지원)(보조)		0	0	3,128	
체험마을리더교육지원 (농촌체험휴양마을역량 강화사업)(보조)		0	0	1,200	
농촌관광주체육성사업 (농촌체험휴양마을운영 매니저지원)(보조)		0	0	28,800	
농촌관광주체육성지원 (농촌민박서비스안전교육 지원)(보조)		0	0	4,726	
경관보전직접지불제지원 (보조)		0	0	878,750	
농업인영농활동지원(보조)		0	0	668,200	
농어민신문보급(보조)		44,436	44,520	44,520	
여성농어업인행복바우처 지원사업(보조)		0	0	201,680	
농어촌보육여건개선(보조)		16,309	22,800	20,800	

사업명	회계구분	'16결산	'17예산	'18예산	비고 (세부사업수)
농지이용관리지원(보조)		35,562	35,562	35,562	
농업정책자금이자차액 지원사업(보조)		0	0	160,000	

□ 관련 예산사업 개요

사업명	농업정책
사업내용	농업정책 업무 효율적 추진
사업기간	2018년01월01일 ~ 2022년12월31일
지원형태	직접수행
지원조건	군비 100%
시행주체	신안군

사업명	자은두봉초등학교리모델링
사업내용	화훼체험장 : 198제곱미터 작업장 : 90제곱미터 저장고 : 66제곱미터 다목적실 : 50제곱미터 세척실 : 30제곱미터
사업기간	2018년01월01일 ~ 2022년12월31일
지원형태	직접수행
지원조건	군비 100%
시행주체	신안군

사업명	화훼류단지조성사업
사업내용	꽃 단지 조성지 정지 작업 및 화훼류 재배 산책로 설치, 조명, 조형물설치 배수 및 관수시설 설치 등
사업기간	2018년01월01일 ~ 2022년12월31일
지원형태	직접수행
지원조건	군비 100%
시행주체	신안군

사 업 명	휴양림경관조성기반확충
사업내용	관수시설 : 2ha(스프링클러, 관수호수, 모터 등) 방풍시설 : 방풍림 조성 조형물설치 등 체험장 : 하우스 1동(330제곱미터)
사업기간	2018년01월01일 ~ 2022년12월31일
지원형태	직접수행
지원조건	자은면 휴양림
시행주체	신안군

사 업 명	삼시세끼농촌체험마을사후관리사업
사업내용	4개소*200,000원*3회 = 2,400,000원 체험휴양마을 환경개선 및 식단정비 : 20,000,000원
사업기간	2018년01월01일 ~ 2022년12월31일
지원형태	직접수행
지원조건	체험휴양마을 지정 마을
시행주체	신안군

사 업 명	농촌관광주체육성지원(농산어촌사무장채용지원)(보조)
사업내용	사무장 채용 비용(1개월당 12,000천원) 12개월 지원
사업기간	2018년01월01일 ~ 2022년12월31일
지원형태	직접수행
지원조건	국비 50 도비 35 군비 15
시행주체	신안군

사 업 명	농촌관광주체육성지원(농촌체험휴양마을홍보관운영지원)(보조)
사업내용	개소당 3백만원 시군(체험마을) 홍보관 부스 설치(임대), 운영비
사업기간	2018년01월01일 ~ 2022년12월31일
지원형태	직접수행
지원조건	도비 66% 군비34%
시행주체	신안군

사 업 명	농촌관광주체육성지원(농촌체험휴양마을안전화재보험가입지원)(보조)
사업내용	안전화재 보험을 가입하므로써 금전적 손해 감소
사업기간	2018년01월01일 ~ 2022년 12월31일
지원형태	직접수행
지원조건	농촌체험휴양마을 지정
시행주체	신안군

사 업 명	체험마을리더교육지원(농촌체험휴양마을역량강화사업)(보조)
사업내용	농촌관광 정책방향 및 관광동향, 리더십, 서비스마인드, 안전? 위생, 세무 교육
사업기간	2018년01월01일 ~ 2022년 12월31일
지원형태	직접수행
지원조건	농촌체험휴양마을
시행주체	신안군

사 업 명	농촌관광주체육성사업(농촌체험휴양마을운영매니저지원)(보조)
사업내용	사무장 채원 비용(1개월당 인건비 12,000천원) 12개월 지원 2개소*14,400천원 = 28,800천원
사업기간	2018년01월01일 ~ 2022년 12월31일
지원형태	직접수행
지원조건	농촌체험휴양마을
시행주체	신안군

사 업 명	농촌관광주체육성지원(농촌민박서비스안전교육지원)(보조)
사업내용	교육시간 : 3시간 교육내용 : 소방안전, 식품위생, 서비스 등
사업기간	2018년01월01일 ~ 2022년 12월31일
지원형태	민간보조
지원조건	
시행주체	농어촌민박사업자

사 업 명	경관보전직접지불제지원(보조)
사업내용	농지를 활용한 경관작물의 재배과리 및 마을주민 참여를 통한 마을경관 가꾸기 등 경관보전활동 추진
사업기간	2018년01월01일 ~ 2022년12월31일
지원형태	직접수행
지원조건	지원경관작물재배 : 경관작물 170만원/ha, 준경관작물 100만원/ha ※ ha당 지원사업중 파종분 50%(당해년도), 개화분 50%(다음년도) 마을경관보전활동비 : 협약면적에 비례하여 15만원/ha
시행주체	

사 업 명	농업인영농활동지원(보조)
사업내용	농업인의 경영안정 지원을 통해 경제적 부담을 해소하고 여성농업인의 영농활동 지원과 보육환경 개선으로 삶의 질 향상
사업기간	2018년01월01일 ~ 2022년12월31일
지원형태	직접수행
지원조건	농가도우미지원사업 (25,200천원(도비 3150 군비 22,050)) 농업인자녀학자금지원 (380,000천원(도비 83,600 군비 296,400)) 농번기마을공동급식지원 (158,000천원(도비47,400 군비 110,600원))
시행주체	신안군청

사 업 명	농어민신문보급(보조)
사업내용	사 업 량 : 529부*12개월=6,348부
사업기간	2018년01월01일 ~ 2022년12월31일
지원형태	직접수행
지원조건	44,520(도비 6,678 군비 37,842)
시행주체	신안군

사 업 명	여성농어업인행복바우처지원사업(보조)
사업내용	1인 연간 지원액 : 10만원 (자부담 2만원 포함) - 지원비율 : 도비 20%, 시군비 60%, 자담 20% 지원내용 : 영화, 미용, 도서구입, 스포츠 활동 등 문화·복지 분야
사업기간	2018년01월01일 ~ 2022년12월31일
지원형태	직접수행
지원조건	도내 주소를 두고 실제 영농에 종사하는 여성 농어업인으로 사업년도 기준 만 20세 이상 ~ 만 65세 미만인 자 - 1953. 1. 1. 부터 ~ 1997.12.31. 까지 - 여성농어업인이란 「농업·농촌 및 식품산업 기본법 시행령」 제3조, 「임업 및 산촌진흥 촉진에 관한 법률 시행령」 제2조, 「수산업·어촌 발전 기본법 시행령」 제3조에 따름
시행주체	신안군

사 업 명	농어촌보육여건개선(보조)
사업내용	농촌 공동아이돌봄센터 운영비 지원 프로그램 개발비, 교재·교구비, 냉·난방 지원 등
사업기간	2018년01월01일 ~ 2022년12월31일
지원형태	직접수행
지원조건	2개소(장산어린이집, 흑산홍도분원어린이집)
시행주체	신안군

사 업 명	농지이용관리지원(보조)
사업내용	실태조사보조요원 : 14명(인건비 및 운영비)
사업기간	2018년01월01일 ~ 2022년12월31일
지원형태	자치단체보조
지원조건	32,859천원(국비)
시행주체	신안군

사 업 명	농업정책자금이자차액지원사업(보조)
사업내용	사업기간 : 2017.1.1 ~ 2017.12.30 (1년간) 지급시기 : 년 2회 지급 (상반기/6월, 하반기 /12월) 사 업 비 : 217,592천원 (도비 65,278, 군비 152,314) / 2016년 228,402천원
사업기간	2018년01월01일 ~ 2022년12월31일
지원형태	직접수행
지원조건	신안군 농업인
시행주체	신안군

단위사업

친환경농업

□ 목적 및 주요내용

○ 목적

- 유기농 중심 지속 가능한 친환경농업 육성
- 농업직불제 지원을 통한 농가경영안정 도모
- 고품질 식량작물 안전생산기반 구축

○ 주요내용

- 친환경농업단지조성
- 유기농직불제 지원
- 쌀·밭·조건불리 직불제 지원
- 유기질·토양개량제 지원

□ 관련 예산사업 내역

(단위 : 개, 천원)

사업명	회계구분	'16결산	'17예산	'18예산	비고 (세부사업수)
친환경농업	일반회계	0	0	27,738,140	25
친환경농업		0	0	39,561	
친환경농업직불제(보조)		0	0	1,621,291	
조건불리직불제(보조)		0	0	3,333,690	
쌀소득보전직불제(보조)		0	0	9,527,586	
쌀직불사업관리비(보조)		0	0	32,200	
밭농업직불제(보조)		0	0	924,888	
밭농업직불제사업관리비(보조)		0	0	25,600	
유기농직불제지원(보조)		0	0	345,065	
식량작물경쟁력제고사업(보조)		0	0	815,620	
농작물재해보험료(보조)		0	0	888,596	
토양개량제공급지원(보조)		0	0	1,130,735	
유기질비료지원사업(보조)		0	0	2,336,529	
친환경농업단지조성(보조)		0	0	3,227,920	
친환경농산물홍보전시관 지원(보조)		0	0	6,000	
새끼우렁이공급(보조)		0	0	358,830	
유기농업자재지원사업(보조)		0	0	16,941	
친환경특수미재배단지 육성사업		0	0	272,000	
유기농인증비출하장려금 지원		0	0	240,000	
벼건조기지원사업		0	0	200,000	
곡물건조기용면지집진기 지원		0	0	105,000	

사업명	회계구분	'16결산	'17예산	'18예산	비고 (세부사업수)
들녘경영체육성지원(보조)		0	0	210,000	
친환경농업단지벼수용성 규산지원		0	0	120,000	
토양개량제(규산질)공동 살포비지원		0	0	75,000	
식량작물소형농기계지원		0	0	100,000	
논타작물재배지원(보조)		0	0	1,785,088	

□ 관련 예산사업 개요

사업명	친환경농업
사업내용	친환경농업 업무추진비
사업기간	2018년01월01일 ~ 2022년12월31일
지원형태	직접수행
지원조건	군비 100%
시행주체	신안군

사업명	친환경농업직불제(보조)
사업내용	2017년 사업기간(1월~12월)중 친환경농업을 충실히 이행하고 인증기관의 이행점검 결과 적격으로 통보받은 농지에 대해 친환경농업직불금 지급 지급단가 - 논 : 유기 600천원/ha, 무농약 400 - 밭 : 유기 1,200천원/ha, 무농약 1,000
사업기간	2018년01월01일 ~ 2022년12월31일
지원형태	직접수행
지원조건	국비 100%
시행주체	신안군

사업명	조건불리직불제(보조)
사업내용	농업 생산성이 낮고, 정주 여건이 불리한 지역에 거주하는 농업인 등의 소득보전 도모 - 단 가 : 농지 550천원/ha, 초지 300천원/ha
사업기간	2018년01월01일 ~ 2022년12월31일
지원형태	직접수행
지원조건	국비 80%, 도비 6%, 군비 14%
시행주체	신안군



사 업 명	쌀소득보전직불제(보조)
사업내용	쌀값 하락으로부터 농업인의 소득안정 도모 지급단가 : ha당 진흥지역 1,076,416원, 비진흥지역 807,312원
사업기간	2018년01월01일 ~ 2022년12월31일
지원형태	직접수행
지원조건	국비 100%
시행주체	신안군

사 업 명	쌀직불사업관리비(보조)
사업내용	쌀직불제 사업 업무추진비
사업기간	2018년01월01일 ~ 2022년12월31일
지원형태	직접수행
지원조건	보조 100%
시행주체	신안군

사 업 명	밭농업직불제(보조)
사업내용	밭작물 재배 농가의 소득 안정도모 및 주요 밭작물의 지급률 제고 밭고정 직불금 : 79,345천원 사업량 : 1,763,219㎡(2016년 지급액 기준) 단 가 : 평균 450천원/ha(진흥, 비진흥 구역 구분) 논이모작 직불금 : 845,533천원 사업량 : 16,910,652㎡(2016년 지급액 기준) 단 가 : 500천원/ha
사업기간	2018년01월01일 ~ 2022년12월31일
지원형태	직접수행
지원조건	국비 100%
시행주체	신안군

사 업 명	밭농업직불제사업관리비(보조)
사업내용	밭농업직불제 행정비
사업기간	2018년01월01일 ~ 2022년12월31일
지원형태	직접수행
지원조건	국비 100%
시행주체	신안군

사 업 명	유기농직물제지원(보조)
사업내용	녹비작물(헤어리베치, 녹비보리, 호밀)종자대 지원
사업기간	2018년01월01일 ~ 2022년 12월31일
지원형태	직접수행
지원조건	국비 20%, 도비 9%, 군비 21%, 자담 50%
시행주체	신안군

사 업 명	식량작물경쟁력제고사업(보조)
사업내용	벼육묘장, 방제용드론, 친환경포트육묘이앙기, 범용콤바인, 곡물건조기, 토종농산물육성, 논에 타작물 재배
사업기간	2018년01월01일 ~ 2022년 12월31일
지원형태	직접수행
지원조건	도비 20%, 군비 30%, 자담 50%
시행주체	신안군

사 업 명	농작물재해보험료(보조)
사업내용	농작물 재해보험료의 80% 지원
사업기간	2018년01월01일 ~ 2022년 12월31일
지원형태	직접수행
지원조건	국비50%, 도비10%, 군비20%, 자담20%
시행주체	신안군

사 업 명	토양개량제공급지원(보조)
사업내용	유효규산 함량이 낮은 농경지 및 산성 토양에 토양개량제(규산질, 석회질, 패화석) 지원
사업기간	2018년01월01일 ~ 2022년 12월31일
지원형태	민간보조
지원조건	국비 70%, 도비 10%, 군비 20%
시행주체	신안군

사 업 명	유기질비료지원사업(보조)
사업내용	농업경영체 등록농가로서 유기질비료를 농산물생산에 사용하는 자에 대하여 유기질 비료 구입비 지원
사업기간	2018년01월01일 ~ 2022년12월31일
지원형태	직접수행
지원조건	국비 64%, 군비 36%
시행주체	신안군

사 업 명	친환경농업단지조성(보조)
사업내용	친환경농업을 실천하여 인증을 받은 농가에 대해 조성사업비 지원 - 유기 1,200천원, 전환기 1,000천원, 무농약 700천원
사업기간	2018년01월01일 ~ 2022년12월31일
지원형태	민간보조
지원조건	도비 20%, 군비 80%
시행주체	신안군

사 업 명	친환경농산물홍보전시관지원(보조)
사업내용	친환경농산물 홍보전시회 부스 임차료 및 비품 대여비 지원
사업기간	2018년01월01일 ~ 2022년12월31일
지원형태	민간보조
지원조건	도비 30%, 군비 70%
시행주체	신안군

사 업 명	새끼우렁이공급(보조)
사업내용	새끼우렁이 구입비(ha당 12kg) 90% 지원
사업기간	2018년01월01일 ~ 2022년12월31일
지원형태	민간보조
지원조건	도비 10%, 군비 80%, 자담 10%
시행주체	신안군

사 업 명	유기농업자재지원사업(보조)
사업내용	녹비작물(헤어리벤티치, 녹비보리, 호밀) 종자대 지원
사업기간	2018년01월01일 ~ 2022년 12월31일
지원형태	민간보조
지원조건	국비 20%, 도비 9%, 군비 21%, 자담 50%
시행주체	신안군

사 업 명	친환경특수미재배단지육성사업
사업내용	종자대, 유기질비료, 벼 육묘위탁관리비, 벼 생산안정비 지원
사업기간	2018년01월01일 ~ 2022년 12월31일
지원형태	민간보조
지원조건	군비 50%, 자담 50%
시행주체	신안군

사 업 명	유기농인증벼출하장려금지원
사업내용	유기농 인증농가에 가마당 3천원 출하장려금 지원
사업기간	2018년01월01일 ~ 2022년 12월31일
지원형태	민간보조
지원조건	군비 100%
시행주체	신안군

사 업 명	벼건조기지원사업
사업내용	곡물건조기 구입비 50% 지원
사업기간	2018년01월01일 ~ 2022년 12월31일
지원형태	민간보조
지원조건	군비 50%, 자담 50%
시행주체	신안군

사 업 명	곡물건조기용먼지집진기지원
사업내용	곡물건조기용 집진기 구입비 50% 지원
사업기간	2018년01월01일 ~ 2022년12월31일
지원형태	민간보조
지원조건	군비 50%, 자담 50%
시행주체	신안군

사 업 명	들녘경영체육성지원(보조)
사업내용	- 쌀 생산, 유통 역량강화, 이모작, 타작물 재배확대, 체험, 관광 다각화
사업기간	2018년01월01일 ~ 2022년12월31일
지원형태	민간보조
지원조건	국비 40%, 군비 40%, 자담 20%
시행주체	신안군

사 업 명	친환경농업단지벼수용성규산지원
사업내용	수용성 규산 구입비 50% 지원
사업기간	2018년01월01일 ~ 2022년12월31일
지원형태	민간보조
지원조건	군비 50%, 자담 50%
시행주체	신안군

사 업 명	토양개량제(규산질)공동살포비지원
사업내용	<p>사업기간 : 2018. 1. 1 ~ 12. 31</p> <p>사업위치 : 5개 읍.면(증도, 자은, 비금, 장산, 팔금)</p> <p>사 업 비 : 150,000천원(군비 75,000, 농협부담 75,000)</p> <p>사업내용(사업량등)</p> <ul style="list-style-type: none"> <li>- 사업량 : 375,000포(20kg/1포)</li> <li>- 포당 400원(군비 200 농협 200)</li> </ul>
사업기간	2018년01월01일 ~ 2022년12월31일
지원형태	직접수행
지원조건	군비 100%
시행주체	신안군

사 업 명	식량작물소형농기계지원
사업내용	농기계 구입비 50% 지원(사업신청 및 지원건의가 많은 사업 추진)
사업기간	2018년01월01일 ~ 2022년 12월31일
지원형태	민간보조
지원조건	군비 50%, 자담 50%
시행주체	신안군

사 업 명	논타작물재배지원(보조)
사업내용	논벼 재배면적 감축 610ha(340만원/ha)
사업기간	2018년01월01일 ~ 2022년 12월31일
지원형태	민간보조
지원조건	국비 80%, 도비 6%, 군비 14%
시행주체	신안군

단위사업

친환경원예특작

□ 목적 및 주요내용

○ 목적

- 소득 원예·특화품목 발굴 및 집중 육성

○ 주요내용

- 친환경 특화작목 육성
- 원예 특작 사업

□ 관련 예산사업 내역

(단위 : 개, 천원)

사업명	회계구분	'16결산	'17예산	'18예산	비고 (세부사업수)
친환경원예특작	일반회계	0	0	2,993,310	16
원예특작		0	0	220,793	
원예특작경쟁력제고사업		0	0	300,000	
원예특작사업		0	0	100,000	
원예특작육성		0	0	243,174	
원예특작생산유통인프라 구축(보조)		0	0	66,000	
기존소득작목지속육성		0	0	400,000	
재래종시금치명품화사업		0	0	100,000	
신안배수출단지육성사업		0	0	87,000	
농산물저온저장고지원 사업		0	0	300,000	
농산물소형저온저장고 설치(보조)		0	0	150,000	
FTA피해보전직불(보조)		0	0	99,754	
친환경특화품목육성(보조)		0	0	418,500	
고추비가림재배시설지원 (보조)		0	0	276,000	
과수고품질시설현대화 사업(보조)		0	0	130,051	
농산물공동출하확대지원 (보조)		0	0	79,646	
농산물마케팅지원(보조)		0	0	22,392	

□ 관련 예산사업 개요

사업명	원예특작
사업내용	일반운영비, 여비, 자치단체간부담금
사업기간	2018년01월01일 ~ 2022년12월31일
지원형태	직접수행
지원조건	군비
시행주체	신안군

사업명	원예특작경쟁력제고사업
사업내용	사업비 : 860백만원 권역별 특화작목 재배시설, 농자재 지원
사업기간	2018년01월01일 ~ 2022년12월31일
지원형태	민간보조
지원조건	보조 50%, 자담 50%
시행주체	민간자본사업보조

사업명	원예특작사업
사업내용	친환경 유기농비료(영양제) 공급
사업기간	2018년01월01일 ~ 2022년12월31일
지원형태	민간보조
지원조건	군비 50%, 자담 50%
시행주체	

사업명	원예특작육성
사업내용	토양선충 노균병 피해 예방을 위한 약제 지원 등
사업기간	2018년01월01일 ~ 2022년12월31일
지원형태	민간보조
지원조건	도비 20%, 군비 30% 등
시행주체	민간자본사업보조



사 업 명	원예특작생산유통인프라구축(보조)
사업내용	저온저장고, 작업장, 건조시설, 비닐하우스
사업기간	2018년01월01일 ~ 2022년 12월31일
지원형태	민간보조
지원조건	국비 50%, 군비 10%, 자담 40%
시행주체	민간자본사업보조

사 업 명	기존소득작목지속육성
사업내용	시금치, 무화과, 구지뽕, 단호박, 생강 등 특화작목 육성 지원
사업기간	2018년01월01일 ~ 2022년 12월31일
지원형태	민간보조
지원조건	군비 50%, 자담 50%
시행주체	민간자본사업보조

사 업 명	재래종시금치명품화사업
사업내용	재래종 시금치 105백만원 시금치 세척기 70백만원 시금치 컨테이너상자 25백만원 연작장해 경감제 161백만원
사업기간	2018년01월01일 ~ 2022년 12월31일
지원형태	민간보조
지원조건	보조 50%, 자담 50%
시행주체	민간자본사업보조

사 업 명	신안배수출단지육성사업
사업내용	지원대상 :新安배영농조합법인 사 업 량 : 105ha 사업내용 : 꽃가루, 과수봉지, 포장재 지원
사업기간	2018년01월01일 ~ 2022년 12월31일
지원형태	민간보조
지원조건	보조 50%, 자담 50%
시행주체	민간자본사업보조

사 업 명	농산물저온저장고지원사업
사업내용	컨테이너 판별식 냉장,냉동 저온저장고 설치
사업기간	2018년01월01일 ~ 2022년 12월31일
지원형태	민간보조
지원조건	군비 50%
시행주체	민간자본사업보조

사 업 명	농산물소형저온저장고설치(보조)
사업내용	9.9㎡~33㎡ 규모의 컨테이너 판별식 냉장?냉동 저온저장고 설치
사업기간	2018년01월01일 ~ 2022년 12월31일
지원형태	민간보조
지원조건	보조 50%, 자담 50%
시행주체	민간자본사업보조

사 업 명	FTA피해보전직불(보조)
사업내용	과수 재배 농가에 대한 FTA 피해보전직불금지급
사업기간	2018년01월01일 ~ 2022년 12월31일
지원형태	직접수행
지원조건	국비 100%
시행주체	신안군

사 업 명	친환경특화품목육성(보조)
사업내용	시설하우스 설치 등 생산기반 시설 지원
사업기간	2018년01월01일 ~ 2022년 12월31일
지원형태	민간보조
지원조건	국비 50% 이하, 도비 15~30%, 군비 10~50%
시행주체	민간자본사업보조

사 업 명	고추비가림재배시설지원(보조)
사업내용	고추 재배를 위한 비가림 재배시설 설치
사업기간	2018년01월01일 ~ 2022년 12월31일
지원형태	민간보조
지원조건	국비 20%, 도비 3%, 군비 27%,
시행주체	민간자본사업보조

사 업 명	과수고품질시설현대화사업(보조)
사업내용	무화과.배 지주시설, 관수시설, 관정개발, 집하장, 생산장비 지원
사업기간	2018년01월01일 ~ 2022년 12월31일
지원형태	민간보조
지원조건	국비 20%, 도비 9%, 군비 21%
시행주체	민간자본사업보조

사 업 명	농산물공동출하확대지원(보조)
사업내용	산지의 규모화조직화를 유도하여 농산물 유통 경쟁력을 높이고 농가의 안정적인 판로 확대
사업기간	2018년01월01일 ~ 2022년 12월31일
지원형태	민간보조
지원조건	보조 50%, 자담 50%
시행주체	민간경상사업보조

사 업 명	농산물마케팅지원(보조)
사업내용	FTA에 따른 농산물 시장 개방 확대, 소비지 대형유통업체의 확산 및 소비자 선호변화 등 유통환경 변화에 대응하여 광역단위의 규모화 ? 전문화된 마케팅조직 육성
사업기간	2018년01월01일 ~ 2022년 12월31일
지원형태	민간보조
지원조건	보조 50%, 자담 50%
시행주체	민간경상사업보조

단위사업

친환경축산진흥

□ 목적 및 주요내용

○ 목적

- 축산구조 개선 친환경 가축질병 발생근절로 지속가능한 축산업육성 및 가축생산성 향상으로 소득증대
- 고품질 친환경 축산업 경쟁력 제고

○ 주요내용

- 축산, 가축방역
- 축산업 기반구축
- 유소년 승마단 운영
- 조사료 생산기반 확충 사업

□ 관련 예산사업 내역

(단위 : 개, 천원)

사업명	회계구분	'16결산	'17예산	'18예산	비고 (세부사업수)
친환경축산진흥	일반회계	0	0	1,849,400	14
축산진흥		0	0	21,730	
축산업기반구축		0	0	428,750	
조사료생산용사일리지 제조지원(보조)		0	0	759,540	
조사료생산용종자구입 지원(보조)		0	0	99,000	
조사료생산기반확충사업 (보조)		0	0	25,000	
승마산업육성(보조)		0	0	28,896	
유소년승마단지지원(보조)		0	0	40,000	
친환경축산물인증비지원 (보조)		0	0	204,480	
양봉산업육성(보조)		0	0	7,500	
학교우유급식지원(보조)		0	0	205,218	
한우등록사업(보조)		0	0	4,830	
송아지생산안정제(보조)		0	0	4,500	
가축재해보험(보조)		0	0	4,500	
사슴인공수정료지원(보조)		0	0	15,456	

□ 관련 예산사업 개요

사업명	축산진흥
사업내용	축산업무 추진
사업기간	2018년01월01일 ~ 2022년 12월31일
지원형태	직접수행
지원조건	100%(군비)
시행주체	친환경농업과

사업명	축산업기반구축
사업내용	양돈정액, 한우기반조성등 지원
사업기간	2018년01월01일 ~ 2022년 12월31일
지원형태	민간보조
지원조건	군비 50%, 자담 50%
시행주체	민간

사업명	조사료생산용사일리지제조지원(보조)
사업내용	조사료제조운송비
사업기간	2018년01월01일 ~ 2022년 12월31일
지원형태	민간보조
지원조건	기금30%, 도비 5%, 군비 55%, 자담 10%
시행주체	조사료경영체(신안군)

사업명	조사료생산용종자구입지원(보조)
사업내용	조사용종자 지원
사업기간	2018년01월01일 ~ 2022년 12월31일
지원형태	민간보조
지원조건	기금30%, 자담 70%
시행주체	목포무안신안축협(신안군)

사업명	조사료생산기반확충사업(보조)
사업내용	조사료품질검사 운영비 및 검사장비 지원
사업기간	2018년01월01일 ~ 2022년 12월31일
지원형태	민간보조
지원조건	기금 31%, 도비 3%, 군비 38%, 용자 6%, 자담 21%
시행주체	조사료경영체(신안군)

사 업 명	승마산업육성(보조)
사업내용	사업내용 : 초중고학생승마체험 및 유소년승마단지원
사업기간	2018년01월01일 ~ 2022년 12월31일
지원형태	기타
지원조건	
시행주체	임자초중고(신안군)

사 업 명	유소년승마단지원(보조)
사업내용	사업내용 : 유소년승마단 운영
사업기간	2018년01월01일 ~ 2022년 12월31일
지원형태	민간보조
지원조건	보조 100%
시행주체	민간

사 업 명	친환경축산물인증비지원(보조)
사업내용	무항생제축산물인증비 및 인증농가 출하장려금 지원
사업기간	2018년01월01일 ~ 2022년 12월31일
지원형태	민간보조
지원조건	도비 30% 군비 70%
시행주체	민간

사 업 명	양봉산업육성(보조)
사업내용	꿀벌사육 기자재 지원
사업기간	2018년01월01일 ~ 2022년 12월31일
지원형태	민간보조
지원조건	도비20%, 군비 30% 자담 50%
시행주체	민간

사 업 명	학교우유급식지원(보조)
사업내용	학교우유급식 지원
사업기간	2018년01월01일 ~ 2022년 12월31일
지원형태	기타
지원조건	국비 60%, 도비 20%, 군비 20%
시행주체	신안군교육청

사 업 명	한우등록사업(보조)
사업내용	한우등록 지원 8,750 친자확인 지원 2,415 유전능력평가 지원 805 선형심사 지원 840
사업기간	2018년01월01일 ~ 2022년 12월31일
지원형태	기타
지원조건	
시행주체	목포무안신안축협(신안군)

사 업 명	송아지생산안정제(보조)
사업내용	송아지생산안정사업 가입 농가에게 보전금 지급사유 발생 시 보전금
사업기간	2018년01월01일 ~ 2022년 12월31일
지원형태	기타
지원조건	도비30%, 군비 70%
시행주체	목포무안신안축협(신안군)

사 업 명	가축재해보험(보조)
사업내용	가축재해보험비 지원
사업기간	2018년01월01일 ~ 2022년 12월31일
지원형태	민간보조
지원조건	도비 40%, 군비 60%
시행주체	목포무안신안축협(신안군)

사 업 명	사슴인공수정료지원(보조)
사업내용	사업내용 : 사슴우량정액 지원
사업기간	2018년01월01일 ~ 2022년 12월31일
지원형태	
지원조건	도비 20%, 군비 40%, 자담 40%
시행주체	

**단위사업**

**축산방역**

□ 목적 및 주요내용

○ 목적

- 가축 악성전염병의 발생·유입 예방강화 대책을 마련 우리군 청정화유지 및 안전한 축산물 생산기반구축으로 경쟁력 제고

○ 주요내용

- 가축방역 공동 방제단 운영
- 구제역, AI 등 예방접종 및 소브루셀라? 결핵 채혈보정 지원
- 가축 예방접종 및 기생충 구제 등 지원
- 구제역, AI 등 발생방지를 위한 체계적인 방역체계 구축

□ 관련 예산사업 내역

(단위 : 개, 천원)

사업명	회계구분	'16결산	'17예산	'18예산	비고 (세부사업수)
축산방역	일반회계	0	0	845,648	17
축산방역		0	0	43,063	
AI 구제역등가축방역		0	0	90,100	
가축방역(보조)		0	0	57,000	
가축방역공동방제단 (운영비)(보조)		0	0	60,750	
가축방역공동방제단등 운영(재료비)(보조)		0	0	66,943	
구제역및AI 예방약품구입 지원(가축방역)(보조)		0	0	223,610	
구제역및AI 예방약품구입 지원(돼지소모성질환)(보조)		0	0	69,600	
구제역및AI 예방약품구입 지원(차량통신료)(보조)		0	0	10,692	
명예축산물위생감시원 운영(보조)		0	0	350	
살처분보상금(보조)		0	0	10,000	
쇠고기이력제(보조)		0	0	44,640	
축산물 HACCP컨설팅지원		0	0	15,400	
가축분뇨처리지원(보조)		0	0	20,000	
액비저장조지원(보조)		0	0	42,000	
약취저감제지원(보조)		0	0	24,500	
가축분뇨액비부속도 판정기(보조)		0	0	30,000	
가축분뇨액비성분분석기 (보조)		0	0	37,000	



□ 관련 예산사업 개요

사업명	축산방역
사업내용	가축방역업무 추진
사업기간	2018년01월01일 ~ 2022년12월31일
지원형태	기타
지원조건	군비 100%
시행주체	신안군 친환경농업과

사업명	AI구제역등가축방역
사업내용	거점소독장소 인건비 등 ※ 평창 동계올림픽의 성공적인 개최를 위해 AI, 구제역 방역 특별대책 추진
사업기간	2018년01월01일 ~ 2022년12월31일
지원형태	직접수행
지원조건	군비 100%
시행주체	신안군

사업명	가축방역(보조)
사업내용	구제역 예방접종 시술비 지급 (5천원/두)
사업기간	2018년01월01일 ~ 2022년12월31일
지원형태	직접수행
지원조건	국비 50%, 도비 15%, 군비 35%
시행주체	공수의(신안군)

사업명	가축방역공동방제단(운영비)(보조)
사업내용	영세 소규모 농가 축사 소독지원 : 연14회
사업기간	2018년01월01일 ~ 2022년12월31일
지원형태	기타
지원조건	국비 50%, 도비 15%, 군비 15%
시행주체	목포무안신안축협(신안군)

사 업 명	가축방역공동방제단등운영(재료비)(보조)
사업내용	영세 소규모 농가 축사 소독지원(연14회)
사업기간	2018년01월01일 ~ 2022년 12월31일
지원형태	기타
지원조건	국비 50%, 도비 15%, 군비 35%
시행주체	목포무안신안축협(신안군)

사 업 명	구제역및시예방약품구입지원(가축방역)(보조)
사업내용	예방주사(12종), 기생충구제(6종) 등을 위한 약품비(재료비)지원 등
사업기간	2018년01월01일 ~ 2022년 12월31일
지원형태	직접수행
지원조건	국비 50%, 도비 15%, 군비 35%
시행주체	신안군

사 업 명	구제역및시예방약품구입지원(돼지소모성질환)(보조)
사업내용	돼지생식기호흡기증후군(PRRS) 백신 지원
사업기간	2018년01월01일 ~ 2022년 12월31일
지원형태	민간보조
지원조건	국비 50%, 도비 15%, 군비 35%
시행주체	민간

사 업 명	구제역및시예방약품구입지원(차량통신료)(보조)
사업내용	차량무선인식장치 통신료 지원
사업기간	2018년01월01일 ~ 2022년 12월31일
지원형태	민간보조
지원조건	국비 50%, 도비 10%, 군비 40%
시행주체	민간

사 업 명	명예축산물위생감시원운영(보조)
사업내용	축산물 명예감시원 활동수당 지급
사업기간	2018년01월01일 ~ 2022년 12월31일
지원형태	직접수행
지원조건	국비(100%)
시행주체	신안군

사 업 명	살처분보상금(보조)
사업내용	브루셀라(결핵) 감염축의 신속한 농가의 경영안정을 위해 가축의 살처분 보상금 지급
사업기간	2018년01월01일 ~ 2022년12월31일
지원형태	직접수행
지원조건	국비 80% 도비 6%, 군비14%
시행주체	신안군

사 업 명	쇠고기이력제(보조)
사업내용	소고기이력제 이표장착비 지원
사업기간	2018년01월01일 ~ 2022년12월31일
지원형태	
지원조건	국비 50%, 도비 15%, 군비35%
시행주체	

사 업 명	축산물 HACCP컨설팅지원
사업내용	HACCP 컨설팅 지원
사업기간	2018년01월01일 ~ 2022년12월31일
지원형태	민간보조
지원조건	국비 40%, 도비 9%, 군비 21%, 자담 30%
시행주체	민간(축산농가)

사 업 명	가축분뇨처리지원(보조)
사업내용	개별 퇴비사 지원
사업기간	2018년01월01일 ~ 2022년12월31일
지원형태	민간보조
지원조건	국비20%, 군비 20%, 용자 60%
시행주체	민간(신안군)

사 업 명	액비저장조지원(보조)
사업내용	액비저장조 지원
사업기간	2018년01월01일 ~ 2022년 12월31일
지원형태	민간보조
지원조건	기금 20%, 군비 50%, 자담 30%
시행주체	민간

사 업 명	액비살포비지원(보조)
사업내용	액비저장조지원
사업기간	2018년01월01일 ~ 2022년 12월31일
지원형태	민간보조
지원조건	국비 50%, 지방비 50%
시행주체	민간

사 업 명	약취저감제지원(보조)
사업내용	축산용 약취저감제 공급
사업기간	2018년01월01일 ~ 2022년 12월31일
지원형태	민간보조
지원조건	도비 20%, 군비 50%, 자담 30%
시행주체	민간

사 업 명	가축분뇨액비부속도판정기(보조)
사업내용	가축분뇨액비부속도 판정기 장비 구입
사업기간	2018년01월01일 ~ 2022년 12월31일
지원형태	직접수행
지원조건	국비 50%, 군비 50%
시행주체	농업기술센터(친환경농업과)

사 업 명	가축분뇨액비성분분석기(보조)
사업내용	가축분뇨 액비성분분석기장비 구입
사업기간	2018년01월01일 ~ 2022년 12월31일
지원형태	직접수행
지원조건	국비 50%, 군비 50%
시행주체	신안군

단위사업

농식품산업육성

□ 목적 및 주요내용

○ 목적

- 농업생산과 가공, 유통, 판매 등 6차산업과 연계하여 농촌산업을 고도화함으로써 농업의 부가가치를 높이고, 지역 일자리창출
- 안전한 농식품 생산·유통 기반 구축

○ 주요내용

- 성초 명품화 사업
- 신안 꾸지뽕 향토산업육성사업

□ 관련 예산사업 내역

(단위 : 개, 천원)

사업명	회계구분	'16결산	'17예산	'18예산	비고 (세부사업수)
농식품산업육성	일반회계	0	0	2,916,303	15
농식품산업육성		0	0	729,460	
농산물포장재지원		0	0	100,000	
농산물포장재지원(보조)		0	0	24,000	
친환경바이오포장재지원 사업(보조)		0	0	12,000	
꾸지뽕향토자원화사업 육성(보조)		0	0	1,050,000	
유기가공인증비용지원 (보조)		0	0	2,180	
농산물고정고객확보사업 (보조)		0	0	45,000	
양곡관리경상보조금(보조)		0	0	5,700	
농산물우수관리등인증 확대(보조)		0	0	15,899	
주산지GAP안전성분석사업 (보조)		0	0	101,359	
학교급식친환경농산물 식재료지원(보조)		0	0	387,382	
저소득층지원		0	0	253,323	
홍보용샘플제작비지원 (보조)		0	0	9,000	
농식품제조업체HACCP시설 확충(보조)		0	0	180,000	
유통업무추진(보조)		0	0	1,000	

□ 관련 예산사업 개요

사업명	농식품산업육성
사업내용	식품가공 업무 추진 섬초 명품화 사업 : 종자발아기, 박스결속기, 세척장비, 방수복, 비료, 작업장, 선별대 등 전통주 제조에 필요한 시설, 제조, 저장시설 지원
사업기간	2018년01월01일 ~ 2022년12월31일
지원형태	직접수행
지원조건	
시행주체	신안군

사업명	농산물포장재지원
사업내용	포장재 디자인 개발 및 포장재(용기)제작 지원
사업기간	2018년01월01일 ~ 2022년12월31일
지원형태	민간지원
지원조건	군비 100%
시행주체	민간

사업명	농산물포장재지원(보조)
사업내용	톤백 수매가 가능하도록 정부양곡 보관창고 출입문 개보수 : 1,600천원/1개소
사업기간	2018년01월01일 ~ 2022년12월31일
지원형태	직접수행
지원조건	60,000천원(도비 6,000 군비 18,000, 자담 36,000)
시행주체	신안군

사업명	친환경바이오포장재지원사업(보조)
사업내용	사업기간 : 2017. 1월 ~ 12월 지원대상 : 도내산 유기농산물을 활용한 유기가공식품 인증업체 사업비 : 20,000천원(도비 4,000, 군비 8,000, 자담 8,000) 사업내용 : 친환경바이오 포장재(포장용기 포함), 포장 디자인 개발 지원
사업기간	2018년01월01일 ~ 2022년12월31일
지원형태	민간보조
지원조건	도비 20%, 군비 40%, 자담 40%
시행주체	신안군

사 업 명	꾸지뽕향토자원화사업육성(보조)
사업내용	사 업 비 : 30억 (지특 15, 도비 1.8, 군비 7.2, 자담 6) 내 용 - S/W분야 : 역량강화, 홍보, 마케팅, 브랜드 육성 등 50% 이상 - H/W분야 : 유통, 가공시설, 홍보, 전시장 등 50% 이내
사업기간	2018년01월01일 ~ 2022년12월31일
지원형태	직접수행
지원조건	지특50%, 도비 6%, 군비 24%, 자담 20%
시행주체	신안군

사 업 명	유기가공인증비용지원(보조)
사업내용	사업기간 : 2017. 1월 ~ 12월 지원대상 : 친환경농업육성법에 따라 인증을 받은 유기 농산물을 원료 또는 재료로 유기식품을 제조,가공 유통하는 사업자(사업장) 또는 영업자 사 업 비 : 10,000천원(도비 2,000, 군비 2,000, 자담 6,000) 사업내용 : 유기가공식품 인증취득에 따른 수수료, 기타경비 등
사업기간	2018년01월01일 ~ 2022년12월31일
지원형태	직접수행
지원조건	도비 20%, 군비 20%, 자담 60%
시행주체	신안군

사 업 명	농산물고정고객확보사업(보조)
사업내용	수도권 등 타 시도 소비자가新安쌀 구매 시 택배비 지원을 통해 평생 고객화하여新安 쌀의 안정적인 판매기반 구축
사업기간	2018년01월01일 ~ 2022년12월31일
지원형태	직접수행
지원조건	지원단가 : 1,500원/1포대 * 일반쌀, 무농약쌀, 학교급식외 유기농쌀
시행주체	신안군

사 업 명	양곡관리경상보조금(보조)
사업내용	정부양곡창고 재고조사, 점검 및 양곡관리 업무 추진
사업기간	2018년01월01일 ~ 2022년12월31일
지원형태	직접수행
지원조건	5,700천원(국비)
시행주체	신안군

사 업 명	농산물우수관리등인증확대(보조)
사업내용	농산물의 생산에서 판매까지 안전성 확보를 통해 소비자의 신뢰를 제고하고 경쟁력강화 위한 GAP(농산물우수관리인증제도) 인증 농가 안전성 검사비 지원
사업기간	2018년01월01일 ~ 2022년12월31일
지원형태	직접수행
지원조건	국비 50%, 도비 9%, 군비 21%
시행주체	신안군

사 업 명	주산지GAP안전성분석사업(보조)
사업내용	시료채취, 토양, 용수 분석, 컨설팅비 지원
사업기간	2018년01월01일 ~ 2022년12월31일
지원형태	직접수행
지원조건	국비 50%, 도비 15%, 군비 35%
시행주체	신안군

사 업 명	학교급식친환경농산물식재료지원(보조)
사업내용	친환경 농산물 생산농가의 안정적 판로 확보를 도모 및 학교급식 식품비지원
사업기간	2018년01월01일 ~ 2022년12월31일
지원형태	직접수행
지원조건	369,032천원(도비 110,710 군비 258,322)
시행주체	신안군

사 업 명	저소득층지원
사업내용	관내 도서 중 쌀농사가 없는 낙도 주민의 정주여건 개선을 위해 쌀을 지원함으로써주민의 복지 증진을 통한 정주의욕 고취
사업기간	2018년01월01일 ~ 2022년12월31일
지원형태	직접수행
지원조건	1인 20kg/4회/연80kg(4인 이상 가구 : 1회 최대 4포)
시행주체	신안군



사 업 명	홍보용샘플제작비지원(보조)
사업내용	홍보시식용, 친환경.브랜드쌀 구입 포장재 제작비
사업기간	2018년01월01일 ~ 2022년 12월31일
지원형태	직접수행
지원조건	친환경 쌀, 고품질 브랜드쌀 생산 농협 및 영농법인
시행주체	신안군

사 업 명	농식품제조업체HACCP시설확충(보조)
사업내용	농식품 제조.가공분야(HACCP 시설) 농산물의 수급안정과 전통식품 산업화를 통한 지역식품 가공사업 경쟁력 강화로 지역의 소득.고용기회 증대 도모
사업기간	2018년01월01일 ~ 2022년 12월31일
지원형태	
지원조건	사업완료 후 1년 이내 HACCP 인증필
시행주체	신안군

사 업 명	유통업무추진(보조)
사업내용	농산물 및 가공품 원산지 표시 단속 참여 명예감시원 실비 보상지원
사업기간	2018년01월01일 ~ 2022년 12월31일
지원형태	직접수행
지원조건	1,000천원(도비 500 군비 500)
시행주체	신안군



5

## 해 양 수 산 과



# 전략목표별 성과계획 및 추진계획

<b>전략목표</b>	<ul style="list-style-type: none"> <li>● 해양수산 성장기반 및 어가경영 안정화</li> <li>● 수산자원조성 및 양식어장 환경개선 생산성 증대</li> <li>● 보호구역 지정의 체계적인 환경 보전</li> <li>● 수산물 가공시설 확보</li> <li>● 어업인 정주여건 개선</li> </ul>
<b>[소관부서]</b>	해양수산과

## 1. 기본방향

- 우량 수산종묘자원에 대한 고소득 신품종 개발로 지역 어업인의 소득증대에 기여
- 비교 우위에 있는 미래 전략사업 육성 및 해외 수출품 육성을 위한 산지가공시설 확충
- 지속가능한 어장환경을 위한 어업질서 확립 추진 및 양식소득원 보급

### < 정책사업목표 현황 >

(단위 : 개, 천원)

정책사업목표	성과 지표수	단위 사업수	예산액
<ul style="list-style-type: none"> <li>● 연안 어선세력을 어업자원 적합한 수준 감축</li> <li>● 어장생산성 향상 및 수산물 생산공급 기반조성</li> <li>● 수산물 가공시설 확보 및 브랜드 가치 제고</li> <li>● 재해 사전 예방과 연안환경 보전</li> </ul>	3	5	22,378,707
<ul style="list-style-type: none"> <li>● 해안가 방치 선박의 신속한 처리로 해양오염 요소 제거</li> <li>● 해양쓰레기 신속히 수거, 처리하여 쾌적한 해양생태환경 조성</li> <li>● 보호구역 지정의 실효성 확보와 체계적인 보전</li> </ul>	2	1	2,648,964

## 2. 조직 및 인력현황

(단위 : 명)

부서명	정원				현원	계단위 직제명
	계	4급이상	5급	6급이하		
계	16	0	1	15	21	
해양수산과	16	0	1	15	21	수산진흥, 어업생산, 해양관리지도, 수산산업, 해양시설

### 3. 예산현황

(단위 : 천원, %)

구 분	예 산 액		전년도예산액		비교증감	
		구성비		구성비		증감률
계	25,047,071	100.00 %	21,036,543	100.00 %	4,010,528	19.06%
정책사업	25,027,671	99.92 %	21,021,843	99.93 %	4,005,828	19.06%
행정운영경비	19,400	0.08 %	14,700	0.07 %	4,700	31.97%
인력운영비	0	0.00 %	0	0.00 %	0	0.00%
기본경비	19,400	0.08 %	14,700	0.07 %	4,700	31.97%
재무활동	0	0.00 %	0	0.00 %	0	0.00%

정책사업목표

- 연안 어선세력을 어업자원 적합한 수준 감축
- 어장생산성 향상 및 수산물 생산공급 기반조성
- 수산물 가공시설 확보 및 브랜드 가치 제고
- 재해 사전 예방과 연안환경 보전

(1) 주요내용

- 해양수산정책수립, 수산종묘배양장 연구사업
- 연안바다목장사업, 조건불리지역 수산직불제, 양식어장 정화사업
- 불법어업 지도 단속, 어업지도선 관리
- 수산물 산지가공시설, 수산물 건조장 지원
- 복합다기능 부잔교, 해양지역개발 등

(2) 성과지표 및 목표치 설정

< 성과지표별 목표치 설정 >

성과지표(단위)	지표 유형	가중치	실적 및 목표치					측정산식 또는 측정방법	자료수집 방법/출처	
			구분	'16	'17	'18	'19			'20
불법어업 지도 및 단속(건수)	핵심	0.4	목표	8	6	4	6	8	불법어업 적발 및 단속건수	단속실적
			실적	5	6					
연안어선감척(건수)	일반	0.3	목표	5	6	10	7	8	연안어선감척 처리 건수	연안어선감척 처리 실적
			실적	5	6					
양식어장 정화실적(%)	일반	0.3	목표	70	80	80	90	100	(폐기물처리계획톤수/폐기물처리실톤수)*100%	폐기물처리 실적
			실적	50	80					

< 성과지표별 목표치 설정 근거 >

- 불법어업 지도 및 단속
  - 과거 불법어업 단속 실적
- 연안어선감척
  - 폐업지원금 및 선체보상금 감정평가
- 양식어장 정화실적
  - 폐기물 처리 계획량

**정책사업목표**

- 해안가 방치 선박의 신속한 처리로 해양오염 요소 제거
- 해양쓰레기 신속히 수거, 처리하여 쾌적한 해양생태환경 조성
- 보호구역 지정의 실효성 확보와 체계적인 보전

**(1) 주요내용**

- 연안정비로 재해를 사전 예방 및 연안 환경 보전
- 해양쓰레기 수거처리 및 정화사업
- 해양 보호/습지구역 관리사업, 방치선박 정리지원
- 어업용 페스티로폼 감용기 운영 등

**(2) 성과지표 및 목표치 설정**

< 성과지표별 목표치 설정 >

성과지표(단위)	지표 유형	가중치	실적 및 목표치					측정산식 또는 측정방법	자료수집 방법/출처	
			구분	'16	'17	'18	'19			'20
해양쓰레기 수거 처리 증가율(%)	핵심	0.6	목표	100	100	100	100	100	(금년실적-전년실적)/전년실적*100%	수거처리실적
			실적	90	90					
방치폐선 처리량(%)	일반	0.4	목표	100	100	100	100	100	(방치폐선 발생척수/방치폐선 처리척수)*100%	방치폐선 처리 실적
			실적	90	90					

< 성과지표별 목표치 설정 근거 >

- 해양쓰레기 수거 처리 증가율
  - 예산액대비 수거가능량
- 방치폐선 처리량
  - 읍면별 수요조사



단위사업

해양수산진흥

□ 목적 및 주요내용

○ 목적

- 연안 어선세력을 어업자원에 적합한 수준으로 감축
- 지역 특색에 맞는 고품질 양식품종 개발, 보급을 위한 연구
- 인구감소로 어려움을 겪고 있는 어촌지역에 활력을 불어넣고 귀어귀촌인의 재이탈 방지를 위한 정착지원 등

○ 주요내용

- 해양수산정책수립
- 수산종묘배양장 연구사업
- 어업인을 위한 편의시설, 안전센터, 간이 수리시설 등 지원
- 수산업 단체의 화합과 경쟁력 제고를 위한 한마음 대회 및 토론회 등 개최

□ 관련 예산사업 내역

(단위 : 개, 천원)

사업명	회계구분	'16결산	'17예산	'18예산	비고 (세부사업수)
해양수산진흥	일반회계	3,543,389	2,991,135	4,312,357	18
수산진흥		81,716	34,952	42,052	
다목적인양기설치지원 (보조)		2,663,309	600,000	486,250	
수산경제신문보급(보조)		30,723	30,723	38,280	
해양수산정책수립		23,162	58,230	124,800	
어선원재해보험료지원 사업(보조)		150,600	116,600	342,000	
연안어업구조조정사업 (보조)		338,731	315,000	306,375	
어선사고예방시스템구축 사업(보조)		37,522	60,000	30,000	
낙도지역어업인작업환경 개선사업		217,626	100,000	100,000	
고동(패류)전시관조성 (보조)		0	400,000	1,350,000	
낙도지역어업인작업환경 개선사업(보조)		0	700,000	720,000	
어촌힐링테마공원조성 (보조)		0	200,000	200,000	
노후기관장비설비(보조)		0	361,630	200,000	
어선용LED등설치교체 (보조)		0	14,000	22,000	
어선간이수리시설지원		0	0	100,000	
어업인편익시설사업(보조)		0	0	125,000	
수산종묘배양장연구사업		0	0	80,000	
어업인복지지원(보조)		0	0	9,600	
청년어업인영여정착지원 (보조)		0	0	36,000	

□ 관련 예산사업 개요

사업명	수산진흥
사업내용	사무용품 구입, 매식비, 우편물 발송대, 정수기 이용 수수료, 국내여비 등
사업기간	2018년01월01일 ~ 2022년12월31일
지원형태	직접수행
지원조건	물건비(경상적경비)
시행주체	신안군

사업명	다목적인양기설치지원(보조)
사업내용	소형어선 인양 및 어획물 양육을 위한 다목적인양기 시설(육상고정식 및 이동식)
사업기간	2018년01월01일 ~ 2022년12월31일
지원형태	민간보조
지원조건	지특 80%, 군비 20%
시행주체	신안군

사업명	수산경제신문보급(보조)
사업내용	한국수산경제신문(주) : 17,760부(370부*12월*월4회) (주)어민신문 : 4,800부(100부*12월*월4회)
사업기간	2018년01월01일 ~ 2022년12월31일
지원형태	민간보조
지원조건	도비 20%, 군비 80%
시행주체	신안군

사업명	해양수산정책수립
사업내용	수산조정위 심의자료 및 공모사업 자료 제작, 심의 참석수당, 해양수산정책연구용역비 등
사업기간	2018년01월01일 ~ 2022년12월31일
지원형태	직접수행
지원조건	군비100%
시행주체	신안군

사 업 명	어선원재해보험료지원사업(보조)
사업내용	도비 30%, 군비 70%
사업기간	2018년01월01일 ~ 2022년 12월31일
지원형태	민간보조
지원조건	어선 및 어선원 재해보험 가입자
시행주체	신안군수협

사 업 명	연안어업구조조정사업(보조)
사업내용	어선, 어구 감정평가 및 실선확인, 폐선처리비 지급
사업기간	2018년01월01일 ~ 2022년 12월31일
지원형태	민간보조
지원조건	감척하고자 하는 어선을 최근 1년간 본이 명의로 계속하여 소유한자, 사업대상자 선정 신청개시일을 기준으로 선령이 6년 이상인 어선 국비 80, 군비 80
시행주체	신안군

사 업 명	어선사고예방시스템구축사업(보조)
사업내용	사업대상자 : 5톤 미만 소형 영세어업인 지원자격 및 요건 - 5톤 미만 어선 중 안전장비가 없거나 구매여력이 없는 소형영세어업인 지원대상 - 5톤 미만 소형영세어업인으로써 소방 및 구명장비 미비치 어선 지원형태 - 형 태 : 자치단체 자본보조 - 자금의 자원 : 일반회계
사업기간	2018년01월01일 ~ 2022년 12월31일
지원형태	민간보조
지원조건	지원조건 : 국고보조 30%, 지방비 30%, 자부담 40%
시행주체	신안군

사 업 명	낙도지역어업인작업환경개선사업
사업내용	비바람을 피하거나 탈의, 기자재 등을 보관할 수 있는 다목적 안전쉼터 조성
사업기간	2018년01월01일 ~ 2018년 12월31일
지원형태	직접수행
지원조건	국비 50%, 군비 50%
시행주체	신안군

사 업 명	고동(패류)전시관조성(보조)
사업내용	고동전시관, 부대시설 등
사업기간	2016년01월01일 ~ 2019년 12월31일
지원형태	민간보조
지원조건	지특 50%, 지방비 50%
시행주체	신안군

사 업 명	낙도지역어업인작업환경개선사업(보조)
사업내용	비바람을 피하거나 탈의, 기자재 등을 보관할 수 있는 다목적 안전쉼터 조성
사업기간	2017년01월01일 ~ 2022년 12월31일
지원형태	직접수행
지원조건	국비 50%, 군비 50%
시행주체	신안군

사 업 명	어촌힐링테마공원조성(보조)
사업내용	사업 추진에 따른 여비 및 기타 부대비 등
사업기간	2017년01월01일 ~ 2018년 12월31일
지원형태	민간보조
지원조건	지특 50%, 군비 50%
시행주체	신안군

사 업 명	노후기관장비설비(보조)
사업내용	노후기관장비 대체 등
사업기간	2018년01월01일 ~ 2022년 12월31일
지원형태	민간보조
지원조건	국비 30%, 군비 30%, 자담 40%
시행주체	신안군수협

사 업 명	어선용LED등설치교체(보조)
사업내용	저효율 LED등 설치 교체
사업기간	2018년01월01일 ~ 2022년 12월31일
지원형태	민간보조
지원조건	국비 30%, 군비 30%, 자담 40%
시행주체	신안군수협

사 업 명	어선간이수리시설지원
사업내용	선착장 주변 어선수리용 상가대 시설
사업기간	2017년01월01일 ~ 2018년 12월31일
지원형태	직접수행
지원조건	군비 100%
시행주체	신안군

사 업 명	어업인편의시설사업(보조)
사업내용	생태공원, 경관시설, 진입도로, 산책로, 탐방로, 관리실, 무료 편의시설 등
사업기간	2018년01월01일 ~ 2022년 12월31일
지원형태	민간보조
지원조건	지특 80%, 군비 20%
시행주체	신안군

사 업 명	수산종묘배양장연구사업
사업내용	수산생물 자원에 대해 우량 종묘 확보 및 자원조성과 경쟁력 높은 종묘를 개발·생산하여 어업경쟁력 강화 및 어민 소득창출에 기여하고자 함
사업기간	2018년01월01일 ~ 2022년 12월31일
지원형태	직접수행
지원조건	군비 100%
시행주체	신안군

사 업 명	어업인복지지원(보조)
사업내용	어가도우미 이용을 원하는 어가에 어업도우미를 지원
사업기간	2018년01월01일 ~ 2022년 12월31일
지원형태	민간보조
지원조건	국비 50%, 도비 9%, 군비 21%, 자담 20%
시행주체	어업인

사 업 명	청년어업인영여정착지원(보조)
사업내용	40세 미만의 어업창업(예정)자에 창업안정지원금 지원
사업기간	2018년01월01일 ~ 2022년 12월31일
지원형태	민간보조
지원조건	국비 70%, 도비 9%, 군비 21%
시행주체	어업인

단위사업

어촌소득안정

□ 목적 및 주요내용

○ 목적

- 감소추세에 있는 수산자원의 인위적인 조성과 관리로 수산 생물의 자원량 회복과 유어 등 새로운 모델의 관리형 어업 기법 도입을 통한 어업인 소득증대 도모
- 양식어장의 효율적 이용과 연안 생태계 보호로 수산물 생산성을 향상시키고 시설지원 및 양식기술 개발로 생산비 절감, 친환경 양식어업 기반 확립

○ 주요내용

- 연안바다목장화사업
- 축제식, 가두리, 김양식, 갯벌굴 양식경쟁력 강화를 통한 양식 어업 활성화
- 어업자원 자율관리공동체 지원, 조건불지지역 수산직불제
- 수산동물질병 예방백신공급 지원 등

□ 관련 예산사업 내역

(단위 : 개, 천원)

사업명	회계구분	'16결산	'17예산	'18예산	비고 (세부사업수)
어촌소득안정	일반회계	0	0	8,329,398	24
어업생산		0	0	29,300	
양식수산물재해보험지원 사업(보조)		0	0	31,950	
조건불리수산직불제(보조)		0	0	2,539,822	
어업자원자율관리공동체 지원(보조)		0	0	198,000	
환경친화형배합사료시범 지역지원사업(보조)		0	0	617,652	
수산동물질병 예방백신 공급사업(보조)		0	0	95,920	
양식어장자동화설비지원 (보조)		0	0	128,000	
친환경부표 보급지원사업(보조)		0	0	397,446	
수산종묘매입방류사업 (보조)		0	0	187,500	
양식어장정화사업(보조)		0	0	212,500	
해삼씨뿌림사업(보조)		0	0	247,500	
해삼서식기반조성사업 (보조)		0	0	225,000	
친환경에너지보급사업 (보조)		0	0	336,000	
연안바다목장화사업(보조)		0	0	500,000	
친환경양식청년취업지원 사업(보조)		0	0	109,000	

사업명	회계구분	'16결산	'17예산	'18예산	비고 (세부사업수)
유휴수면활용유망품종창업어장개발사업(보조)		0	0	300,000	
해상등유망품종종자공급시범사업(보조)		0	0	25,000	
축제식양식경쟁력강화		0	0	250,000	
가두리양식경쟁력강화		0	0	215,000	
갯벌어장자원회복증강		0	0	40,000	
축제식해상양식장조성사업(보조)		0	0	300,000	
김양식산업경쟁력강화(보조)		0	0	543,808	
연안어장재배치사업(보조)		0	0	100,000	
재해대비가두리시설현대화사업(보조)		0	0	700,000	

□ 관련 예산사업 개요

사업명	어업생산
사업내용	어업생산 업무추진
사업기간	2018년01월01일 ~ 2022년12월31일
지원형태	직접수행
지원조건	군비 100%
시행주체	신안군

사업명	양식수산물재해보험지원사업(보조)
사업내용	양식수산물 재해보험 가입금액 지원 대상품목 : 굴, 우럭, 전복, 김, 돌돔, 농어
사업기간	2017년01월01일 ~ 2022년12월31일
지원형태	민간보조
지원조건	도비 33%, 군비 67%
시행주체	어업인



사 업 명	조건불리수산직불제(보조)
사업내용	어가당 50만원 지급(개인 70%, 공동기금 30%)
사업기간	2018년01월01일 ~ 2022년 12월31일
지원형태	민간보조
지원조건	국비 80%, 도비 6%, 군비 14%
시행주체	신안군

사 업 명	어업자원자율관리공동체지원(보조)
사업내용	자율관리 공동체 육성을 위한 사업지원(수평근식 굴 양식장 조성)
사업기간	2018년01월01일 ~ 2022년 12월31일
지원형태	민간보조
지원조건	국비 50%, 군비 40%, 자담 10%
시행주체	자율관리공동체

사 업 명	환경친화형배합사료시범지역지원사업(보조)
사업내용	배합사료 구매지원 613톤
사업기간	2017년01월01일 ~ 2022년 12월31일
지원형태	민간보조
지원조건	국비 20%, 군비 20%, 자담 60%
시행주체	배합사료시범지역자율관리회

사 업 명	수산동물질병 예방백신 공급사업(보조)
사업내용	수산동물질병 예방백신(면역증강제 등) 구입지원 1식
사업기간	2017년01월01일 ~ 2022년 12월31일
지원형태	민간보조
지원조건	국비 30%, 군비 30%, 자담 40%
시행주체	어류양식 어업인, 어업인단체

사 업 명	양식어장자동화설비지원(보조)
사업내용	양식어장 자동화 시설장비(사료자동급이기, 채취기 등) 구입지원
사업기간	2017년01월01일 ~ 2022년 12월31일
지원형태	민간보조
지원조건	지특 50%, 군비30%, 자담 20%
시행주체	어업인 어업인단체

사 업 명	친환경부표 보급지원사업(보조)
사업내용	양식 및 어선어업 친환경 부표 보급지원 1식
사업기간	2018년01월01일 ~ 2022년 12월31일
지원형태	민간보조
지원조건	국비 35%, 도비 7%, 군비 28%, 자담 30%
시행주체	어업인 어업인단체

사 업 명	수산종묘매입방류사업(보조)
사업내용	재포획율이 높은 연안 서식품종 매입방류
사업기간	2018년01월01일 ~ 2022년 12월31일
지원형태	민간보조
지원조건	지특 80%, 도비 10%, 군비 10%
시행주체	신안군

사 업 명	양식어장정화사업(보조)
사업내용	폐항목제거, 바닥경운 및 침체어망 제거
사업기간	2018년01월01일 ~ 2022년 12월31일
지원형태	민간보조
지원조건	지특 80%, 군비 20%
시행주체	신안군

사 업 명	해삼씨뿌림사업(보조)
사업내용	해삼자원 회복을 위한 치삼방류
사업기간	2017년01월01일 ~ 2022년 12월31일
지원형태	민간보조
지원조건	지특 80%, 군비 10%, 자담 10%
시행주체	신안군

사 업 명	해삼서식기반조성사업(보조)
사업내용	해삼서식기반 조성(인공어초 등) 1식
사업기간	2017년01월01일 ~ 2022년 12월31일
지원형태	민간보조
지원조건	지특 80%, 군비 20%
시행주체	신안군

사 업 명	친환경에너지보급사업(보조)
사업내용	양식장 에너지 절감시설(히트펌프 등) 조성지원 1식
사업기간	2018년01월01일 ~ 2022년 12월31일
지원형태	민간보조
지원조건	국비 60%, 군비 20%, 자담 20%
시행주체	신안군

사 업 명	연안바다목장화사업(보조)
사업내용	연안바다 목장 조성(낙지 등 수산자원 조성 및 해당 해역 모니터링 등
사업기간	2017년01월01일 ~ 2021년 12월31일
지원형태	민간보조
지원조건	국비 50%, 군비 50%→ 국비는 해수부 직접집행
시행주체	신안군

사 업 명	친환경양식청년취업지원사업(보조)
사업내용	양식분양 전공자 (고등·대학교)의 내·해수면 양식업체 취업자 취업지원
사업기간	2018년01월01일 ~ 2022년 12월31일
지원형태	민간보조
지원조건	도비 25%, 군비 25%, 자담 50%
시행주체	양식업체, 양식업체 취업자

사 업 명	유휴수면활용유망품종창업어장개발사업(보조)
사업내용	해삼, 새우, 패류 등 유망품목 양식 시설비
사업기간	2018년01월01일 ~ 2022년 12월31일
지원형태	민간보조
지원조건	도비 30%, 군비 30%, 자담 40%
시행주체	어업인, 어업인단체

사 업 명	해상등유망품종종자공급시범사업(보조)
사업내용	미래유망 양식품종 육성을 위한 종묘입식지원(바다송어 치어 구입비 지원)
사업기간	2018년01월01일 ~ 2022년 12월31일
지원형태	민간보조
지원조건	도비 20%, 군비 30%, 자담 50%)
시행주체	어업인, 어업인단체

사 업 명	축제식양식경쟁력강화
사업내용	치하중간육성장조성 4개소, 새우소독제 및 살균제 구입
사업기간	2017년01월01일 ~ 2022년 12월31일
지원형태	직접수행
지원조건	군비 50%, 자담 50%
시행주체	신안군

사 업 명	가두리양식경쟁력강화
사업내용	어장관리선 관리기 및 선별기 설치구입
사업기간	2018년01월01일 ~ 2022년 12월31일
지원형태	직접수행
지원조건	군비 50%, 자담 50%
시행주체	신안군

사 업 명	갯벌어장자원회복증강
사업내용	갯벌어장 활성화 조성 1식
사업기간	2018년01월01일 ~ 2022년 12월31일
지원형태	직접수행
지원조건	군비 70%, 자담30%
시행주체	신안군

사 업 명	친환경양식어업육성사업(보조)
사업내용	축제식 2모작시설 및 미생물 배양시설 조성
사업기간	2018년01월01일 ~ 2022년 12월31일
지원형태	민간보조
지원조건	축제식 2모작 시설 : 국비 30%, 군비 30% 자담 40% 미생물 배양 시설 : 국비 50%, 군비 50%
시행주체	신안군

사 업 명	수산장비임대활용사업(보조)
사업내용	임대활용 양식장비 구입 지원
사업기간	2018년01월01일 ~ 2022년 12월31일
지원형태	민간보조
지원조건	국비 50%, 도비 15%, 군비 35%
시행주체	신안군

사 업 명	축제식해삼양식장조성사업(보조)
사업내용	친환경 기반시설 축제식 해삼 육성장 조성 지원
사업기간	2018년01월01일 ~ 2022년 12월31일
지원형태	민간보조
지원조건	도비 30%, 군비 30%, 자담 40%
시행주체	신안군

사 업 명	김양식산업경쟁력강화(보조)
사업내용	도비 15%, 군비 65%, 자20%
사업기간	2018년01월01일 ~ 2022년 12월31일
지원형태	민간보조
지원조건	신안군 일원
시행주체	신안군

사 업 명	연안어장재배치사업(보조)
사업내용	양식시설 재배치를 위한 측량비, 양식어장 실태조사 등
사업기간	2018년01월01일 ~ 2022년 12월31일
지원형태	민간보조
지원조건	도비 20% 군비 80%
시행주체	신안군

사 업 명	재해대비가두리시설현대화사업(보조)
사업내용	재해대비 노후 가두리 시설 대체 제작 5ha
사업기간	2018년01월01일 ~ 2018년 12월31일
지원형태	민간보조
지원조건	국비 35%, 군비 35%, 자담 30%
시행주체	신안군

단위사업

해양지도및단속

□ 목적 및 주요내용

○ 목적

- 불법어업 근절을 통한 지속가능한 수산자원관리 육성
- 어로시설 현대화 추진

○ 주요내용

- 어업질서 확립
- 어업지도선 관리 등

□ 관련 예산사업 내역

(단위 : 개, 천원)

사업명	회계구분	'16결산	'17예산	'18예산	비고 (세부사업수)
해양지도및단속	일반회계	5,073	0	166,694	2
어업질서확립		5,073	0	53,000	
어업지도선관리		0	0	113,694	

□ 관련 예산사업 개요

사업명	어업질서확립
사업내용	불법어업 지도단속, 불법어업 근절 홍보 및 교육
사업기간	2018년01월01일 ~ 2022년12월31일
지원형태	직접수행
지원조건	직접수행(군비100%)
시행주체	신안군

사업명	어업지도선관리
사업내용	어업지도선(1004호) 관리 운영
사업기간	2018년01월01일 ~ 2022년12월31일
지원형태	직접수행
지원조건	군비 100%
시행주체	신안군

단위사업

수산물유통관리

□ 목적 및 주요내용

○ 목적

- 우리군 수산물에 대한 신선하고 깨끗한 제품 이미지를 구축, 브랜드 및 명품화 추진으로 어가 소득증대 도모
- 수산물 가공의 포장 및 위생문제에 효과적으로 대응하여 생산지 가공능력을 강화하고 생산품 안전성 확보를 통하여 유통역량 및 수산물 부가가치 증대

○ 주요내용

- 수산물 중,소형 저온저장고 시설
- 다기능수산물위판장시설
- 수산물 건조장 지원
- 수산물포장재 지원사업 등

□ 관련 예산사업 내역

(단위 : 개, 천원)

사업명	회계구분	'16결산	'17예산	'18예산	비고 (세부사업수)
수산물유통관리	일반회계	0	0	2,357,458	10
수산산업		0	0	35,458	
수산물소형저온저장시설 (보조)		0	0	102,000	
군생산보증품목포장재 지원		0	0	10,000	
수산물산지가공시설(보조)		0	0	800,000	
수산물중형저온저장시설 (보조)		0	0	160,000	
다기능수산물위판장시설 사업(계속)(보조)		0	0	800,000	
수산물소포장재지원사업 (보조)		0	0	90,000	
수산물건조장지원사업		0	0	300,000	
신안민어브랜드화사업		0	0	20,000	
수산물수출활성화시설 지원		0	0	40,000	

□ 관련 예산사업 개요

사업명	수산산업
사업내용	일반운영비 및 여비
사업기간	2018년01월01일 ~ 2022년12월31일
지원형태	직접수행
지원조건	군비 100%
시행주체	신안군

사업명	수산물소형저온저장시설(보조)
사업내용	소형 저온저장고 시설(6평 이하)
사업기간	2018년01월01일 ~ 2022년12월31일
지원형태	민간보조
지원조건	도비 25%, 군비 25%, 자담 50%
시행주체	어업인

사업명	군생산보증품목포장재지원
사업내용	수산물 품질보증 인증 업체에 대한 포장재 등 지원
사업기간	2018년01월01일 ~ 2022년12월31일
지원형태	직접수행
지원조건	군비 50%, 자담 50%
시행주체	신안군

사업명	수산물산지가공시설(보조)
사업내용	수산물 산지가공시설 신축 및 설비 등
사업기간	2018년01월01일 ~ 2022년12월31일
지원형태	민간보조
지원조건	지특 30%, 군비 30%, 자담 40%
시행주체	어업인

사업명	수산물중형저온저장시설(보조)
사업내용	수산물 중형 저온저장시설 및 부대시설
사업기간	2018년01월01일 ~ 2022년12월31일
지원형태	민간보조
지원조건	지특 50%, 군비 30%, 자담 20%
시행주체	어업인



사 업 명	다기능수산물위판장시설사업(계속)(보조)
사업내용	위판장, 활어수조, 사무실, 어업인 편의시설 등
사업기간	2017년01월01일 ~ 2019년 12월31일
지원형태	민간보조
지원조건	지특 40%, 30%, 자담 30%)
시행주체	신안군수협

사 업 명	수산물소포장재지원사업(보조)
사업내용	수산물 소포장재 및 진공포장기계
사업기간	2018년01월01일 ~ 2022년 12월31일
지원형태	민간보조
지원조건	도비 30%, 군비 30%, 자담 40%
시행주체	어업인

사 업 명	수산물건조장지원사업
사업내용	수산물 건조장 시설 지원
사업기간	2018년01월01일 ~ 2022년 12월31일
지원형태	직접수행
지원조건	군비 100%
시행주체	신안군

사 업 명	원거리도서공동건조장지원(보조)
사업내용	건조장 및 건조기계 등
사업기간	2018년01월01일 ~ 2022년 12월31일
지원형태	민간보조
지원조건	도비 40%, 군비 40%, 자담 20%
시행주체	신안군

사 업 명	신안민어브랜드화사업
사업내용	이력제 추진 등을 통한 브랜드 가치 향상
사업기간	2018년01월01일 ~ 2018년 12월31일
지원형태	직접수행
지원조건	군비 40%, 자담 60%
시행주체	신안군

사 업 명	수산물수출활성화시설지원
사업내용	냉동창고 시설(급속동결시설)
사업기간	2018년01월01일 ~ 2018년12월31일
지원형태	민간보조
지원조건	보조 80%, 자담 20%
시행주체	신안군

단위사업

어촌종합개발및어항시설

□ 목적 및 주요내용

○ 목적

- 생산기반, 생활기반시설을 확충하여 어촌 정주환경 개선과 어촌소득 증대 도모
- 우리군 연안교통 체계를 송공항으로 집중시켜 주민교통 불편해소 및 물류비용 절감 극대화
- 자연재해로부터 국토의 보존 및 쾌적한 연안을 조성하여 지역민의 사유재산 보호

○ 주요내용

- 어촌종합개발 및 연안정비사업
- 지방어항건설 및 해양지역개발
- 복합다기능 부잔교지원 등

□ 관련 예산사업 내역

(단위 : 개, 천원)

사업명	회계구분	'16결산	'17예산	'18예산	비고 (세부사업수)
어촌종합개발및어항시설	일반회계	0	0	7,212,800	7
해양시설		0	0	115,000	
어촌종합개발사업(보조)		0	0	781,000	
연안정비사업(보조)		0	0	1,443,000	
지방어항건설사업(보조)		0	0	1,500,000	
복합다기능부잔교지원 사업(보조)		0	0	1,058,800	
해양지역개발사업		0	0	2,300,000	
도서연안낙후시설지원 사업(보조)		0	0	15,000	

□ 관련 예산사업 개요

사업명	해양시설
사업내용	해양시설 업무추진을 위한 일반운영비, 국내여비
사업기간	2018년01월01일 ~ 2022년12월31일
지원형태	직접수행
지원조건	군비 100%
시행주체	신안군

사 업 명	어촌종합개발사업(보조)
사업내용	전망대(등산로)정비, 상징조형물, 지역역량강화 등
사업기간	2017년01월01일 ~ 2018년 12월31일
지원형태	민간보조
지원조건	지특 70% 군비 30%
시행주체	신안군

사 업 명	연안정비사업(보조)
사업내용	호안시설, 양빈시설 등
사업기간	2018년01월01일 ~ 2020년 12월31일
지원형태	민간보조
지원조건	지특 70%, 군비 30%
시행주체	신안군

사 업 명	지방어항건설사업(보조)
사업내용	방파제 시설, 물양장 시설, 호안시설 등
사업기간	2018년01월01일 ~ 2021년 12월31일
지원형태	민간보조
지원조건	지특 80%, 군비 20%
시행주체	신안군

사 업 명	복합다기능부잔교지원사업(보조)
사업내용	복합다기능부잔교 시설사업
사업기간	2017년01월01일 ~ 2022년 12월31일
지원형태	민간보조
지원조건	지특 80%, 군비 20%
시행주체	신안군

사 업 명	해양지역개발사업
사업내용	압해 송공지구 공유수면 매립사업
사업기간	2017년01월01일 ~ 2019년 12월31일
지원형태	직접수행
지원조건	총사업비 24,091백만원
시행주체	신안군

사 업 명	도서연안낙후시설지원사업(보조)
사업내용	흑산·상태도 해상가로등 공사
사업기간	2018년01월01일 ~ 2022년 12월31일
지원형태	민간보조
지원조건	도비 100%
시행주체	신안군

□ 목적 및 주요내용

○ 목적

- 해안가 방치 선박의 신속한 처리로 해양오염 요소 제거
- 1,025개의 도서로 구성되어 해안가 유입 쓰레기의 상식 수거, 처리하여 해양경관 조성 통한 관광 활성화 기여
- 보호구역 지정의 실효성 확보와 체계적인 보전

○ 주요내용

- 해양쓰레기 수거처리사업 및 정화사업
- 해양 보호/습지구역 관리사업
- 방치선박정리지원
- 어업용페스티로폼 감용기 운영

□ 관련 예산사업 내역

(단위 : 개, 천원)

사업명	회계구분	'16결산	'17예산	'18예산	비고 (세부사업수)
연안환경정비및해양오염관리	일반회계	2,256,315	1,560,500	2,648,964	9
해양관리업무추진		10,894	16,672	12,024	
해양쓰레기수거처리사업 (보조)		100,000	100,000	120,000	
방치선박정리지원사업 (보조)		23,996	24,000	20,000	
조업중인양쓰레기수매 사업(보조)		80,000	40,000	60,000	
해양쓰레기선상집하장 설치사업(보조)		120,000	60,000	120,000	
어업용페스티로폼감용기 운영		75,589	92,828	98,940	
어장환경복원사업(보조)		845,836	627,000	658,000	
해양쓰레기정화사업(보조)		1,000,000	600,000	800,000	
해양보호구역관리사업 (보조)		0	0	760,000	

□ 관련 예산사업 개요

사업명	해양관리업무추진
사업내용	매식비, 해난사고대책운영, 유류오염방제 물품 구입 등
사업기간	2018년01월01일 ~ 2022년12월31일
지원형태	직접수행
지원조건	군비 100%
시행주체	신안군

사업명	해양쓰레기수거처리사업(보조)
사업내용	해양쓰레기 수거 인건비, 장비임차료, 폐기물위탁처리비(운반비,처리비)
사업기간	2018년01월01일 ~ 2022년12월31일
지원형태	민간보조
지원조건	도비 50%, 군비50%
시행주체	신안군

사업명	방치선박정리지원사업(보조)
사업내용	방치폐선 정리 지원
사업기간	2017년01월01일 ~ 2022년12월31일
지원형태	민간보조
지원조건	국비 50%, 군비 50%
시행주체	신안군

사업명	조업중인양쓰레기수매사업(보조)
사업내용	조업중 인양된 해양쓰레기 수매
사업기간	2017년01월01일 ~ 2022년12월31일
지원형태	민간보조
지원조건	수산업법 제 43조에 의거 어업허가를 받은 어선 대상
시행주체	신안군

사 업 명	해양쓰레기선상집하장설치사업(보조)
사업내용	해상활동 중 발생하는 쓰레기의 해양투기를 방지하여 해양오염을 예방하고, 해양환경을 보호하기 위한 해양쓰레기 선상집하장의 안전하고 경제적인 제작.설치 및 운영을 목적으로 한다.
사업기간	2017년01월01일 ~ 2022년 12월31일
지원형태	민간보조
지원조건	수산발전기금 50%, 군비50%
시행주체	신안군

사 업 명	어업용페스티로폼감용기운영
사업내용	어업용 페스티로폼 감용기 운영
사업기간	2017년01월01일 ~ 2022년 12월31일
지원형태	직접수행
지원조건	군비 100%
시행주체	신안군

사 업 명	어장환경복원사업(보조)
사업내용	특별해양환경 복원 고시지역 어장환경 복원사업
사업기간	2017년01월01일 ~ 2022년 12월31일
지원형태	민간보조
지원조건	오염어장 환경개선
시행주체	신안군

사 업 명	해양쓰레기정화사업(보조)
사업내용	어장관리법, 폐기물관리법, 해양환경관리법 등에 의거 연안에 침체되어 있는 폐어망.어구를 수거.처리
사업기간	2016년01월01일 ~ 2022년 12월31일
지원형태	민간보조
지원조건	광특 50%, 군비 50%
시행주체	신안군



사 업 명	해양보호구역관리사업(보조)
사업내용	해양보호구역 홍보 및 관리위원회 운영, 모니터링 사업 탐방시설 조성 및 정비, 주민소득지원사업 등
사업기간	2018년01월01일 ~ 2022년12월31일
지원형태	민간보조
지원조건	국비 70%, 군비 30%
시행주체	신안군



6

문화관광과



# 전략목표별 성과계획 및 추진계획

<b>전략목표</b>	<ul style="list-style-type: none"> <li>● 특색있고 가치있는 문화관광자원 조기 확충</li> <li>● 지속적인 문화·체육관광 마케팅 전개로 200만 관광객 유치 달성</li> <li>● 문화향유 기회 확대 및 생활체육 활성화로 군민 삶의 질 향상</li> </ul>
<b>[소관부서]</b>	문화관광과

## 1. 기본방향

<ul style="list-style-type: none"> <li>● 문화예술과 비교우위 자원의 융화를 통한 세계적인 예술의 섬 조성</li> <li>● 창조적 문화·관광 콘텐츠를 통한 천사섬 브랜드 제고</li> <li>● 문화관광자원 보수정비 및 전승을 통한 문화가치 창조</li> <li>● 누구나 쉽게 문화·체육·관광을 누리는 환경 조성</li> </ul>
---

### < 정책사업목표 현황 >

(단위 : 개, 천원)

정책사업목표	성과 지표수	단위 사업수	예산액
<ul style="list-style-type: none"> <li>● 관광편의시설 수용태세 및 관광 홍보체계 완비로 관광활성화에 기여</li> <li>● 관광시설물의 지속적인 관리로 다시 오고 싶은 관광환경 조성</li> </ul>	4	1	1,530,751
<ul style="list-style-type: none"> <li>● 다양한 문화프로그램 추진으로 지역주민의 질 높은 문화예술 향유 확대</li> <li>● 지역을 대표하는 문화재의 철저한 관리로 관광객 유치 및 지역경제 활성화</li> </ul>	3	3	2,372,106
<ul style="list-style-type: none"> <li>● 지역주민의 다양한 문화체험 및 관광객 유치를 위한 문화·체육시설 건립으로 문화의식 수준 향상과 지역경제 활성화 도모</li> </ul>	2	1	2,974,326
<ul style="list-style-type: none"> <li>● 지역문화예술 활성화 지원 방안의 하나로 생활체육 육성을 통한 지역체육발전과 군민의 건강 향상 도모</li> </ul>	3	2	2,781,075
<ul style="list-style-type: none"> <li>● 도서관 운영 활성화로 군민의 지식정보격차를 해소하고 삶의 질 향상</li> </ul>	2	1	127,033

## 2. 조직 및 인력현황

(단위 : 명)

부서명	정원				현원	계단위 직제명
	계	4급이상	5급	6급이하		
계	17	0	1	16	20	
문화관광과	17	0	1	16	20	관광정책, 문화예술, 관광개발, 체육지원, 도서관

### 3. 예산현황

(단위 : 천원, %)

구 분	예 산 액		전년도예산액		비교증감	
		구성비		구성비		증감률
계	9,805,491	100.00 %	9,463,614	100.00 %	341,877	3.61%
정책사업	9,785,291	99.79 %	9,439,114	99.74 %	346,177	3.67%
행정운영경비	20,200	0.21 %	24,500	0.26 %	△4,300	△17.55%
인력운영비	0	0.00 %	0	0.00 %	0	0.00%
기본경비	20,200	0.21 %	24,500	0.26 %	△4,300	△17.55%
재무활동	0	0.00 %	0	0.00 %	0	0.00%

**정책사업목표**

- 관광편의시설 수용태세 및 관광 홍보체계 완비로 관광활성화에 기여
- 관광시설물의 지속적인 관리로 다시 오고 싶은 관광환경 조성

**(1) 주요내용**

- 슬로시티 증도 관광자원화사업
- 관광안내 홍보물 정비 및 제작
- 노후 관광안내판 정비
- 문화관광 해설인력 관리 운영
- 관광유람선(세일요트) 운영
- 자전거/철인대회 개최
- 관광홍보 팸투어 운영
- 갯벌관리센터 운영 및 시설물 보수

**(2) 성과지표 및 목표치 설정**

< 성과지표별 목표치 설정 >

성과지표(단위)	지표 유형	가중치	실적 및 목표치					측정산식 또는 측정방법	자료수집 방법/출처	
			구분	'16	'17	'18	'19			'20
관광객 증가율(%)	핵심	0	목표	100	100	100	100	100	(금년도관광객/전년도관광객)*100	통계자료
			실적	100	100					
관광유람선운영현황(%)	일반	0	목표	100	100	100	100	100	(금년도관광유람선운영횟수/전년관광유람선운영횟수)*100	통계자료
			실적	100	100					
자전거 및 철인대회 참가자 현황(%)	일반	0	목표	100	100	100	100	100	(금년도자전거, 철인대회참가자/전년자전거, 철인대회참가자)*100	통계자료
			실적	100	100					
전시관 방문객 현황(%)	일반	0	목표	100	100	100	100	100	(금년도전시관방문객/전년전시관방문객)*100	통계자료
			실적	100	100					

< 성과지표별 목표치 설정 근거 >

- 관광객 증가율
  - 관광객 현황
- 관광유람선운영현황
  - 관광유람선 운영 횟수
- 자전거 및 철인대회 참가자 현황
  - 자전거 및 철인대회 참가자 인원수
- 전시관 방문객 현황
  - 방문객 인원수

정책사업목표

- 다양한 문화프로그램 추진으로 지역주민의 질 높은 문화예술 향유 확대
- 지역을 대표하는 문화재의 철저한 관리로 관광객 유치 및 지역경제 활성화

(1) 주요내용

- 신안 홍보 문화예술 활동 지원
- 유·무형문화재 보수 정비
- 문화예술 활성화 지원사업
- 문화시설물 관리 운영

(2) 성과지표 및 목표치 설정

< 성과지표별 목표치 설정 >

성과지표(단위)	지표 유형	가중치	실적 및 목표치					측정산식 또는 측정방법	자료수집 방법/출처	
			구분	'16	'17	'18	'19			'20
문화재 보수예산 집행율(%)	일반	40	목표	80	80	80	85	85	집행액/예산액*100	디지털예산 회계시스템, 예산서
			실적	88	90					
문화누리카드 사용율(%)	일반	30	목표	80	80	80	85	85	발급액/사용액*100	통계보고서
			실적	84	85					
문화예술단체 사업 지원횟수(회)	일반	30	목표	80	80	80	85	85	지원횟수	지원공문
			실적	85	90					

< 성과지표별 목표치 설정 근거 >

- 문화재 보수예산 집행율
  - 예산현황, 집행실적
- 문화누리카드 사용율
  -
- 문화예술단체 사업 지원횟수
  - 지원현황



정책사업목표

- 지역주민의 다양한 문화체험 및 관광객 유치를 위한 문화체육시설 건립으로 문화의식 수준 향상과 지역경제 활성화 도모

(1) 주요내용

- 체육시설 지원
- 신안 공설운동장 건립
- 섬관광개발자원 발굴
- 임자 만구음관 복원 조성
- 하의 해양테마파크 조성
- 김환기 미술관 건립
- 가고 싶은 섬 가꾸기 사업
- 신안 국민체육센터 건립

(2) 성과지표 및 목표치 설정

< 성과지표별 목표치 설정 >

성과지표(단위)	지표 유형	가중치	실적 및 목표치					측정산식 또는 측정방법	자료수집 방법/출처	
			구분	'16	'17	'18	'19			'20
전통정자 시설현황(개)	일반	50	목표	40	30	30	30	30	시설수	공문
			실적	45	29					
공공체육시설 현황(개소)	일반	50	목표	15	10	10	10	10	시설수	공문
			실적	18	10					

< 성과지표별 목표치 설정 근거 >

- 전통정자 시설현황
  - 정자 설치 현황
- 공공체육시설 현황
  - 공공체육시설 시설현황

정책사업목표

- 지역문화예술 활성화 지원 방안의 하나로 생활체육 육성을 통한 지역체육발전과 군민의 건강 향상 도모

(1) 주요내용

- 각종 체육대회 개최 및 참가 지원
- 생활체육지도자 지원
- 군대표선수 관리로 전문체육인 육성

(2) 성과지표 및 목표치 설정

< 성과지표별 목표치 설정 >

성과지표(단위)	지표 유형	가중치	실적 및 목표치					측정산식 또는 측정방법	자료수집 방법/출처	
			구분	'16	'17	'18	'19			'20
스포츠강좌 이용권 집행(%)	일반	0	목표	100	100	100	100	100	전년도 집행액/금년도 집행액*100	통계자료
			실적	100	100					
취업선수 우수선수 육성(명)	일반	0	목표	50	50	55	60	65	선수확보 현황	통계자료
			실적	50	50					
스포츠타운 이용 현황(횟수)	일반	0	목표	2,000	3,000	5,000	6,000	7,000	이용실적	통계자료
			실적	2,000	3,000					

< 성과지표별 목표치 설정 근거 >

- 스포츠강좌 이용권 집행
  - 예산집행 현황
- 취업선수 우수선수 육성
  -
- 스포츠타운 이용 현황
  -

정책사업목표

- 도서관 운영 활성화로 군민의 지식정보격차를 해소하고 삶의 질 향상

(1) 주요내용

- 작은도서관 지원 관리
- 도서관 개관시간 연장
- 우수 도서 구입

(2) 성과지표 및 목표치 설정

< 성과지표별 목표치 설정 >

성과지표(단위)	지표 유형	가중치	실적 및 목표치					측정산식 또는 측정방법	자료수집 방법/출처	
			구분	'16	'17	'18	'19			'20
자료대출현황(권)	핵심	50	목표	4,000	4,000	4,300	4,300	4,500	대출자료개수	통계자료
			실적	4,600	4,500					
이용자현황(명)	일반	50	목표	6,000	6,000	6,500	6,500	7,000	도서관이용자인원수	통계자료
			실적	6,600	6,000					

< 성과지표별 목표치 설정 근거 >

- 자료대출현황
  - 장서구입 및 기증도서수
- 이용자현황
  - 도서대출 수

단위사업

관광홍보및축제행사지원

□ 목적 및 주요내용

○ 목적

- 관광편의시설 수용대세 및 관광 홍보체계 완비로 관광활성화에 기여
- 관광시설물의 지속적인 관리로 다시 오고 싶은 관광환경 조성

○ 주요내용

- 슬로시티 증도 관광자원사업 추진
- 관광안내 홍보물 정비 및 제작
- 노후 관광안내 정비
- 문화관광 해설인력 관리 운영
- 관광유람선(세일요트) 운영
- 자전거/철인대회 개최
- 관광홍보 팸투어 운영
- 갯벌관리센터 운영 및 시설물 보수

□ 관련 예산사업 내역

(단위 : 개, 천원)

사업명	회계구분	'16결산	'17예산	'18예산	비고 (세부사업수)
관광홍보및축제행사지원	일반회계	65,732	94,800	1,530,751	8
관광진흥		14,393	28,800	1,100,240	
문화관광해설가육성지원		34,999	66,000	43,200	
관광안내표지정비사업 (보조)		0	0	100,000	
문화관광해설가육성지원 (보조)		16,340	0	25,111	
관광유람선 운영		0	0	117,600	
갯벌관리센터운영		0	0	72,600	
관광안내체계구축(보조)		0	0	60,000	
다도해명소화사업(보조)		0	0	12,000	

□ 관련 예산사업 개요

사업명	관광진흥
사업내용	관광홍보 및 관광안내 정비
사업기간	2018년01월01일 ~ 2022년12월31일
지원형태	직접수행
지원조건	군 직접수행
시행주체	신안군

사 업 명	문화관광해설가육성지원
사업내용	우리군을 찾는 관광객에게 전통문화와 관광명소를 해설하는 양질의 서비스 인력 양성
사업기간	2018년01월01일 ~ 2022년 12월31일
지원형태	직접수행
지원조건	군 직접수행
시행주체	신안군

사 업 명	관광안내표지정비사업(보조)
사업내용	관광안내표지반 정비사업
사업기간	2018년01월01일 ~ 2022년 12월31일
지원형태	
지원조건	직접수행
시행주체	신안군

사 업 명	문화관광해설가육성지원(보조)
사업내용	문화관광 해설가 육성지원
사업기간	2018년01월01일 ~ 2022년 12월31일
지원형태	
지원조건	군 직접수행
시행주체	신안군

사 업 명	관광유람선 운영
사업내용	관광유람선(세일요트) 운영
사업기간	2018년01월01일 ~ 2022년 12월31일
지원형태	직접수행
지원조건	군비 100%
시행주체	신안군

사 업 명	갯벌관리센터운영
사업내용	갯벌센터 운영비 및 유지보수비
사업기간	2018년01월01일 ~ 2022년 12월31일
지원형태	직접수행
지원조건	군비 100%
시행주체	신안군

사 업 명	관광안내체계구축(보조)
사업내용	관내 관광안내체계구축 및 정비
사업기간	2018년01월01일 ~ 2022년 12월31일
지원형태	직접수행
지원조건	군 직접수행
시행주체	신안군

사 업 명	다도해명소화사업(보조)
사업내용	- 섬 생태 및 문화체험, 섬 밥상체험 - 여행사, 언론사 초청 팸투어
사업기간	2018년01월01일 ~ 2022년 12월31일
지원형태	직접수행
지원조건	
시행주체	

단위사업

문화예술활동지원

□ 목적 및 주요내용

○ 목적

- 소외계층에게 문화예술, 여행, 체육분야 향유지원으로 삶의 질 향상 및 문화격차 해소
- 문화예술지원사업으로 문화소외계층의 문화예술 향유기회 확대

○ 주요내용

- 신안문화원, 한예총신안지회, 미술협회, 문인협회 보존회 등 문화예술인 발굴과 문화소외계층해소
- 문화예술, 여행, 체육분야에 사용가능한 문화누리카드 발급지원

□ 관련 예산사업 내역

(단위 : 개, 천원)

사업명	회계구분	'16결산	'17예산	'18예산	비고 (세부사업수)
문화예술활동지원	일반회계	140,959	131,721	1,204,306	5
문화예술진흥		56,237	41,899	594,484	
사회문화예술교육활성화 (보조)		31,000	31,000	31,000	
학교의문화예술교육 활성화(보조)		53,722	58,822	30,822	
문화예술회관및문화원 건립(보조)		0	0	520,000	
통합문화이용권사업		0	0	28,000	

□ 관련 예산사업 개요

사업명	문화예술진흥
사업내용	문화예술 활동 지원 - 신안문화원, 한예총신안지회, 미술협회 등
사업기간	2018년01월01일 ~ 2022년12월31일
지원형태	
지원조건	군 직접수행 또는 사업별 보조금 교부
시행주체	신안군

사업명	사회문화예술교육활성화(보조)
사업내용	전남문화관광재단을 통해 사회문화예술교육 공모사업 진행 지역문화예술육성, 문화예술 전문인력양성 등
사업기간	2018년01월01일 ~ 2022년12월31일
지원형태	직접수행
지원조건	전남문화관광재단에 사업별 보조금 교부
시행주체	신안군

사 업 명	학교의문화예술교육활성화(보조)
사업내용	학교방문 교육활동 국악강사 학교에 파견하여 이론 및 실기 교육지원 강사 교육활동 현장 모니터링 및 역량 강화 연수 운영학교 선정 및 예술강사 선발 관리 지원
사업기간	2018년01월01일 ~ 2022년12월31일
지원형태	직접수행
지원조건	전남문화관광재단 사업별 보조금 교부
시행주체	신안군

사 업 명	문화예술회관및문화원건립(보조)
사업내용	문화예술회관 실시설계 제안공모 시상금 문화예술회관및문화원건립사업
사업기간	2018년01월01일 ~ 2021년12월31일
지원형태	직접수행
지원조건	
시행주체	신안군

사 업 명	통합문화이용권사업
사업내용	통합문화누리카드 발급(개인별 7만원)
사업기간	2018년01월01일 ~ 2022년12월31일
지원형태	자치단체보조
지원조건	기초생활수급자 및 차상위계층(6세이상)
시행주체	



□ 목적 및 주요내용

○ 목적

- 문화재 보수정비사업으로 문화재의 항구적인 보존과 안정화 유지

○ 주요내용

- 칠발도 구굴도 바닷새류 번식지 위해 식생 제거 및 환경개선으로 바닷새류 번식지 안정화
- 증도소금창고 방재시설 설치 및 김환기가옥 방재시설 유지관리

□ 관련 예산사업 내역

(단위 : 개, 천원)

사업명	회계구분	'16결산	'17예산	'18예산	비고 (세부사업수)
문화재행정	일반회계	395,551	332,600	667,800	5
지정문화재관리		92,538	106,000	172,000	
문화재보수정비(보조)		135,598	96,600	30,000	
도지정문화재보수정비 사업(보조)		144,915	117,000	123,900	
갯벌세계유산(보조)		22,500	13,000	26,000	
비금도대동염전경관정비 (보조)		0	0	315,900	

□ 관련 예산사업 개요

사업명	지정문화재관리
사업내용	김대중전대통령생가, 장산도들노래전수관, 김환기생가, 흑산사촌서당, 하의덕봉강당 등 문화재 유지관리 보수정비
사업기간	2018년01월01일 ~ 2022년 12월31일
지원형태	직접수행
지원조건	군 직접 수행
시행주체	신안군

사업명	문화재보수정비(보조)
사업내용	신안송원대 유물매장해역 경관정비, 신안비금도 대동염전경관정비
사업기간	2018년01월01일 ~ 2022년 12월31일
지원형태	직접수행
지원조건	군 직접 수행
시행주체	신안군

사 업 명	도지정문화재보수정비사업(보조)
사업내용	도지정무형문화재전수 도지정무형문화재 공개행사 전남민속예술축제참가
사업기간	2018년01월01일 ~ 2022년 12월31일
지원형태	직접수행
지원조건	군 직접 수행
시행주체	신안군

사 업 명	갯벌세계유산(보조)
사업내용	서남해안 갯벌 세계유산 등재로 갯벌의 가치극대화
사업기간	2018년01월01일 ~ 2022년 12월31일
지원형태	
지원조건	군 직접 수행
시행주체	신안군

사 업 명	비금도대동염전경관정비(보조)
사업내용	염전 퇴수로 개거 및 배수문 정비 염전 내 진출입로 정비 염전 쉼터조성
사업기간	2018년01월01일 ~ 2018년 12월31일
지원형태	직접수행
지원조건	
시행주체	신안군

단위사업

문화관광 자원개발

□ 목적 및 주요내용

○ 목적

- 문화관광 자운개발사업으로 문화자원 개발로 지역 계층간의 문화관광 예술 향유기회 확대

○ 주요내용

- 장산도 역사문화관광자원화사업을 통한 균형발전과 문화자원의 발굴로 문화관광자원 개발

□ 관련 예산사업 내역

(단위 : 개, 천원)

사업명	회계구분	'16결산	'17예산	'18예산	비고 (세부사업수)
문화관광 자원개발	일반회계	108,810	200,000	500,000	1
장산도역사문화관광 자원화(보조)		108,810	200,000	500,000	

□ 관련 예산사업 개요

사업명	장산도역사문화관광자원화(보조)
사업내용	장산도 전통문화체험관 건립 역사문화탐방로 조성 역사문화체험단지 조성
사업기간	2015년01월01일 ~ 2021년 12월31일
지원형태	직접수행
지원조건	군 직접수행
시행주체	신안군

단위사업

관광개발추진

□ 목적 및 주요내용

○ 목적

- 천혜의 자연경관과 생태자원을 활용한 지속가능한 관광자원 개발을 통한 관광객 유치 및 지역경제 활성화
- 지역주민의 다양한 문화체험과 문화의식 수준 향상을 위한 문화예술 관련 시설사업 추진

○ 주요내용

- 한반도 해송숲 관광자원화사업
- 국민체육센터 건립사업
- 김환기미술관 건립사업
- 기독교체험관 건립사업
- 예술의 섬 조성사업
- 신안국민여가캠핑장 조성
- 게이트볼장 신축공사

□ 관련 예산사업 내역

(단위 : 개, 천원)

사업명	회계구분	'16결산	'17예산	'18예산	비고 (세부사업수)
관광개발추진	일반회계	1,397,528	1,240,844	2,974,326	8
관광개발		10,541	10,816	15,264	
체육시설지원		546,121	212,310	1,163,900	
예술의섬조성		325,713	17,718	28,002	
국민체육센터건립		515,153	1,000,000	47,160	
증도기독교체험관건립 (보조)		0	0	900,000	
증도기독교체험관건립		0	0	20,000	
한반도해송숲관광자원화 사업(보조)		0	0	600,000	
신안국민여가캠핑장조성 (보조)		0	0	200,000	

□ 관련 예산사업 개요

사업명	관광개발
사업내용	관광개발사업 업무 추진비
사업기간	2018년01월01일 ~ 2022년12월31일
지원형태	
지원조건	군 직접 수행
시행주체	신안군

사 업 명	체육시설지원
사업내용	관광 및 체육시설 신규 및 유지관리 - 정자 신규 설치 - 체육시설 신축 및 유지보수 공사
사업기간	2018년01월01일 ~ 2022년12월31일
지원형태	직접수행
지원조건	군 직접 시행
시행주체	신안군

사 업 명	예술의성조성
사업내용	창작공방리모델링, 주제별 테마사업(상징조형물, 소공원조성) 등
사업기간	2012년01월01일 ~ 2019년12월31일
지원형태	
지원조건	군 직접 시행
시행주체	신안군

사 업 명	국민체육센터건립
사업내용	신안국민체육관, 레크레이션실, 공중목욕장, 식당 등 - 연면적 : 체육관 2,568㎡, 부속시설 727㎡
사업기간	2010년01월01일 ~ 2016년12월31일
지원형태	
지원조건	군 직접 시행
시행주체	신안군

사 업 명	증도기독교체험관건립(보조)
사업내용	증도기독교체험관 건립
사업기간	2017년01월01일 ~ 2019년12월31일
지원형태	직접수행
지원조건	군 직접 시행
시행주체	신안군

사 업 명	증도기독교체험관건립
사업내용	증도기독교체험관(A=2,000㎡) 및 부대시설
사업기간	2018년01월01일 ~ 2019년 12월31일
지원형태	직접수행
지원조건	군 직접 시행
시행주체	신안군

사 업 명	한반도해송숲관광자원화사업(보조)
사업내용	워터파크 및 야외풀장리모델링, 다목적야외공연장, 생태탐방로, 주차장, 자전거 여행 기반구축
사업기간	2017년01월01일 ~ 2020년 12월31일
지원형태	직접수행
지원조건	군 직접 시행
시행주체	신안군

사 업 명	신안국민여가캠핑장조성(보조)
사업내용	야영시설, 관리및 지원시설, 여가휴양시설
사업기간	2010년01월01일 ~ 2023년 12월31일
지원형태	직접수행
지원조건	군 직접 시행
시행주체	신안군

단위사업

체육진흥

□ 목적 및 주요내용

○ 목적

- 군민의 각종 체육활동 지원으로 군민 건강증진 통한 생활체육 활성화
- 우수선수 발굴,육성을 통한 전문체육인 양성으로 군 체육발전 도모

○ 주요내용

- 각종 생활체육 프로그램 보급 및 육성 지원
- 전문체육인 육성
- 스포츠강좌 이용권 사업
- 각종대회 개최 및 참가 지원

□ 관련 예산사업 내역

(단위 : 개, 천원)

사업명	회계구분	'16결산	'17예산	'18예산	비고 (세부사업수)
체육진흥	일반회계	298,302	435,433	2,457,643	5
체육지원		11,629	11,820	1,988,960	
생활체육지도자활동지원		286,673	63,200	82,640	
일반생활체육지도자배치사업(보조)		0	341,712	128,040	
어르신생활체육지도자배치사업(보조)		0	0	230,472	
체육바우처사업(보조)		0	18,701	27,531	

□ 관련 예산사업 개요

사업명	체육지원
사업내용	각종체육대회 성적향상 도모, 생활체육 활동 지원, 체육지원 업무추진
사업기간	2018년01월01일 ~ 2022년12월31일
지원형태	
지원조건	읍면 체육동호회 육성, 체육선수 급여, 경상적 경비, 각종 체육대회 참가
시행주체	신안군

사업명	생활체육지도자활동지원
사업내용	생활체육지도자 사기진작 및 역량 강화
사업기간	2018년01월01일 ~ 2022년12월31일
지원형태	직접수행
지원조건	생활체육 지도자 교육연수 및 복리후생 지원
시행주체	신안군

사 업 명	일반생활체육지도자배치사업(보조)
사업내용	생활체육 지도, 각종 대회 성적 향상 도모
사업기간	2018년01월01일 ~ 2022년 12월31일
지원형태	
지원조건	기금 50%, 군비 50%
시행주체	신안군

사 업 명	어르신생활체육지도자배치사업(보조)
사업내용	생활체육 지도, 각종 대회 성적향상 도모
사업기간	2018년01월01일 ~ 2022년 12월31일
지원형태	
지원조건	기금 50%, 군비 50%
시행주체	신안군

사 업 명	체육바우처사업(보조)
사업내용	스포츠강좌 이용사업
사업기간	2018년01월01일 ~ 2022년 12월31일
지원형태	
지원조건	기초생활수급자 및 차상위계층, 한부모가족 중 만5세~18세 유.청소년
시행주체	신안군



단위사업

공공체육시설 관리

□ 목적 및 주요내용

○ 목적

- 스포츠타운 및 공공체육시설의 효율적인 관리로 군민의 체육활동 지원을 통한 군민건강 증진

○ 주요내용

- 스포츠타운(군민체육관, 공설운동장) 유지관리
- 읍면 운동장, 게이트볼장 유지관리
- 국공장 유지관리
- 기타 각종 체육시설 유지관리

□ 관련 예산사업 내역

(단위 : 개, 천원)

사업명	회계구분	'16결산	'17예산	'18예산	비고 (세부사업수)
공공체육시설 관리	일반회계	0	0	323,432	1
공공체육시설유지관리		0	0	323,432	

□ 관련 예산사업 개요

사업명	공공체육시설유지관리
사업내용	신안스포츠타운, 읍면 체육시설 유지관리
사업기간	2018년01월01일 ~ 2022년12월31일
지원형태	직접수행
지원조건	체육시설 공공운영비, 학교대응투자, 읍면 체육시설 유지관리 및 보수
시행주체	

단위사업

공공도서관 활성화

□ 목적 및 주요내용

○ 목적

- 도서관 운영 활성화로 군민의 지식정보격차를 해소하고 삶의 질 향상

○ 주요내용

- 이용자 희망도서 및 우수신간도서 구입
- 군립도서관 및 읍면소재 독서동아리 운영비 지원 및 문화프로그램 지원
- 노후시설 수리 및 교체, 집기 구입 등

□ 관련 예산사업 내역

(단위 : 개, 천원)

사업명	회계구분	'16결산	'17예산	'18예산	비고 (세부사업수)
공공도서관 활성화	일반회계	13,768	15,140	127,033	1
도서관운영		13,768	15,140	127,033	

□ 관련 예산사업 개요

사업명	도서관운영
사업내용	도서관 운영 활성화로 군민의 삶의 질 향상
사업기간	2018년01월01일 ~ 2022년12월31일
지원형태	직접시행
지원조건	군비 100%
시행주체	신안군

7

## 주민복지과



# 전략목표별 성과계획 및 추진계획

전략목표	<ul style="list-style-type: none"> <li>● 사각지대 없는 맞춤형 복지서비스 제공</li> <li>● 지속가능한 사회보장 기반 구축</li> <li>● 모든 가족이 행복한 신안 만들기</li> </ul>
[소관부서]	주민복지과

## 1. 기본방향

<ul style="list-style-type: none"> <li>● 군민이 체감하는 맞춤형 복지 구현</li> </ul>
--

### < 정책사업목표 현황 >

(단위 : 개, 천원)

정책사업목표	성과 지표수	단위 사업수	예산액
<ul style="list-style-type: none"> <li>● 국가유공자를 예우하고 호국문화 확산 사업 추진</li> <li>● 효율적인 보훈단체 운영 관리</li> </ul>	2	1	607,710
<ul style="list-style-type: none"> <li>● 읍면 맞춤형 복지서비스 지원 확대를 통한 복지사각지대 해소</li> <li>● 장애인의 건강, 복지, 권리보호를 통한 생활안정 기여</li> </ul>	4	3	9,701,422
<ul style="list-style-type: none"> <li>● 노인 보살핌, 사회참여 기회 확대를 통한 노후생활 안정 도모</li> </ul>	2	1	42,813,869
<ul style="list-style-type: none"> <li>● 일·가정 양립환경 조성을 통한 양성평등 문화 확산</li> <li>● 아동, 청소년의 안전하고 건강한 성장 지원</li> </ul>	4	2	9,490,881
<ul style="list-style-type: none"> <li>● 기초생활보장 수급자 최저보장 수준 현실화</li> </ul>	2	2	6,920,469

## 2. 조직 및 인력현황

(단위 : 명)

부서명	정원				현원	계단위 직제명
	계	4급이상	5급	6급이하		
계	31	0	1	30	28	
주민복지과	31	0	1	30	28	복지기획, 노인복지, 여성가족, 장애인복지, 드림스타트, 통합조사

### 3. 예산현황

(단위 : 천원, %)

구분	예산액		전년도예산액		비교증감	
		구성비		구성비		증감률
계	70,475,534	100.00 %	65,276,371	100.00 %	5,199,163	7.96%
정책사업	69,534,351	98.66 %	64,465,762	98.76 %	5,068,589	7.86%
행정운영경비	28,640	0.04 %	32,200	0.05 %	△3,560	△11.06%
인력운영비	0	0.00 %	0	0.00 %	0	0.00%
기본경비	28,640	0.04 %	32,200	0.05 %	△3,560	△11.06%
재무활동	912,543	1.29 %	778,409	1.19 %	134,134	17.23%

**정책사업목표**

- 국가유공자를 예우하고 호국문화 확산 사업 추진
- 효율적인 보훈단체 운영 관리

**(1) 주요내용**

- 참전유공자 지원
- 보훈단체 사무실 운영비 지원
- 현충일 행사 추진, 6·25기념행사 추진, 보훈가족 한마음 대회 개최 등

**(2) 성과지표 및 목표치 설정**

< 성과지표별 목표치 설정 >

성과지표(단위)	지표 유형	가중치	실적 및 목표치					측정산식 또는 측정방법	자료수집 방법/출처	
			구분	'16	'17	'18	'19			'20
참전유공자 지원(%)	핵심	60	목표	95	96	97	97	97	참전유공자지원수/참전유공자등록수*100	재정정보지원시스템
			실적	95	96					
보훈단체 활성화를 위한 운영 지원율(%)	일반	40	목표	100	100	100	100	100	사업비 지원 단체수/보훈단체수*100	재정정보지원시스템
			실적	100	100					

< 성과지표별 목표치 설정 근거 >

- 참전유공자 지원
  - 최근3년평균치 실적의 매년 1%씩 증가
- 보훈단체 활성화를 위한 운영 지원율
  - 보훈단체 활성화를 위한 운영비 지원율

**정책사업목표**

- 읍면 맞춤형 복지서비스 지원 확대를 통한 복지사각지대 해소
- 장애인의 건강, 복지, 권리보호를 통한 생활안정 기여

**(1) 주요내용**

- 읍면 맞춤형 복지서비스 지원
- 긴급복지 지원 사업
- 민·관 협력사업 내실화 및 활성화
- 읍면 복지협의체 활동 지원
- 장애인 각종 급여 적기 지원 및 일자리 지원
- 장애인단체 지원 및 다양한 사회참여 프로그램 지원

**(2) 성과지표 및 목표치 설정**

< 성과지표별 목표치 설정 >

성과지표(단위)	지표 유형	가중치	실적 및 목표치					측정산식 또는 측정방법	자료수집 방법/출처	
			구분	'16	'17	'18	'19			'20
통합사례관리 달성율(%)	핵심	40	목표	90	95	100	100	100	(사례관리 발굴건수*30)+(서비스연계건수*70)/목료량*100	재정시스템/행자부
			실적	100	100					
긴급복지 지원율(%)	일반	20	목표	95	97	98	100	100	긴급복지지원건수/복지신청건수*100	사회보장정보시스템/복지부
			실적	97	98					
장애인일자리사업 참여율(%)	일반	20	목표	93	94	95	96	97	참여인원/배정인원*100	사회보장정보시스템/복지부
			실적	92	94					
발달재활서비스 지원율(%)	일반	20	목표	100	100	100	100	100	지원인원수/사업량*100	사회보장정보시스템/복지부
			실적	100	100					

< 성과지표별 목표치 설정 근거 >

- 통합사례관리 달성율
  - 최근3년평균치실적의 매년 1%씩 증가
- 긴급복지 지원율
  - 최근3년평균치실적의 매년 10%씩 증가
- 장애인일자리사업 참여율
  - 최근 3년간 실적 평균치
- 발달재활서비스 지원율
  - 최근 3년간 지원 실적 평균치



**정책사업목표**

● 노인 보살핌, 사회참여 기회 확대를 통한 노후생활 안정 도모

**(1) 주요내용**

- 건강한 노후생활을 위한 보살핌 및 노인사회활동 참여 사업 확대
- 노인여가복지시설 기반 확충

**(2) 성과지표 및 목표치 설정**

< 성과지표별 목표치 설정 >

성과지표(단위)	지표 유형	가중치	실적 및 목표치					측정산식 또는 측정방법	자료수집 방법/출처	
			구분	'16	'17	'18	'19			'20
노인여가복지시설(경로당) 증가율(%)	일반	40	목표	26	28	30	32	0	경로당수/목료량 *100	사회보장정보시스템/복지부
			실적	0	0					
기초연금 지급율(%)	핵심	60	목표	87	89	92	93	94	기초연금 지급자수/노인 인구 수*100	사회보장정보시스템/복지부
			실적	88	90					

< 성과지표별 목표치 설정 근거 >

- 노인여가복지시설(경로당) 증가율
  - 매년 3개소 이상 신축 지원
- 기초연금 지급율
  - 최근3년평균치실적의 매년 1%씩 증가

**정책사업목표**

- 일·가정 양립환경 조성을 통한 양성평등 문화 확산
- 아동, 청소년의 안전하고 건강한 성장 지원

**(1) 주요내용**

- 여성과 함께하는 양성평등 사회 조성
- 행복한 다문화가족 만들기
- 자원봉사센터 지원 및 프로그램 운영비 지원
- 튼튼하고 알찬 보육사업
- 드림스타트 취약계층 아동 등 사례관리 지원
- 저소득층 아동보호 육성
- 청소년 보호 및 상담 지원

**(2) 성과지표 및 목표치 설정**

< 성과지표별 목표치 설정 >

성과지표(단위)	지표 유형	가중치	실적 및 목표치					측정산식 또는 측정방법	자료수집 방법/출처	
			구분	'16	'17	'18	'19			'20
여성이장 임면마을 숙원사업 지원율(%)	일반	20	목표	100	100	100	100	100	사업비지원마을수/ 여성이장마을수*100	재정정보지 원시스템/행 정안전부
			실적	100	100					
성별여성분석평가 이행율(%)	일반	20	목표	90	100	100	100	100	성별영향분석평가 이행건수/조례 제정, 개정 건수*100	GIA성별영향 분석평가시 스템
			실적	90	100					
요보호아동 서비스 연계율(%)	핵심	40	목표	100	100	100	100	100	서비스지원자수/요 보호아동수*100	사회보장정 보시스템/복 지부
			실적	100	100					
청소년통합지원서비스 수혜율(%)	일반	20	목표	100	100	100	100	100	서비스지원자수/요 청자수*100	사회보장정 보시스템/복 지부
			실적	100	100					

< 성과지표별 목표치 설정 근거 >

- 여성이장 임면마을 숙원사업 지원율
  - 매년 여성이장 임면마을에 대해 지원
- 성별여성분석평가 이행율
  - 모든 조례 제정 및 개정시 양성평등 적용 반영
- 요보호아동 서비스 연계율
  - 최근 3년간 지원 평균치
- 청소년통합지원서비스 수혜율
  - 최근3년간 사례관리 요청 평균치

**정책사업목표**

**● 기초생활보장 수급자 최저보장 수준 현실화**

**(1) 주요내용**

- 기초생활보장수급자 현금급여 지원
- 저소득 의료급여 지원
- 통합조사 및 사후관리를 통한 적정 수급자 관리

**(2) 성과지표 및 목표치 설정**

< 성과지표별 목표치 설정 >

성과지표(단위)	지표 유형	가중치	실적 및 목표치					측정산식 또는 측정방법	자료수집 방법/출처	
			구분	'16	'17	'18	'19			'20
지방생활보장위원회 활성화율(%)	핵심	60	목표	100	100	100	100	100	보호결정가구수/상정가구수*100	지방생활보장심의자료/온나라시스템
			실적	100	100					
의료급여사례관리 달성율(%)	일반	40	목표	100	100	100	100	100	사례관리대상자연간종결인원/연간종결기준인원*100	사회보장정보시스템/복지부
			실적	100	100					

< 성과지표별 목표치 설정 근거 >

- 지방생활보장위원회 활성화율
  - 최근3년간 평균실적
- 의료급여사례관리 달성율
  - 최근 3년간 평균 실적

단위사업

국가유공자지원

□ 목적 및 주요내용

○ 목적

- 나라를 위해 희생하신 국가유공자를 예우하고 급여를 지원함으로써 안정적인 생활 유지를 도모하고자함
- 호국문화 확산 분위기 조성을 위한 다양한 행사 개최, 지원하고자 함

○ 주요내용

- 참전유공자 및 미망인 수당 지원
- 현충일 기념행사 6·25전쟁 기념행사, 보훈가족 한마음 대회 개최 및 지원
- 보훈단체 운영비 및 사업비 지원

□ 관련 예산사업 내역

(단위 : 개, 천원)

사업명	회계구분	'16결산	'17예산	'18예산	비고 (세부사업수)
국가유공자지원	일반회계	0	0	607,710	5
현충일행사지원		0	0	31,650	
보훈가족위문		0	0	16,660	
보훈단체지원		0	0	98,000	
호국정신향양교육지원 사업(보조)		0	0	2,000	
참전유공자지원		0	0	459,400	

□ 관련 예산사업 개요

사업명	현충일행사지원
사업내용	14개 읍.면 총흔탑 정비 14개 읍.면 추념식 제수용품 구입비 현충일 현수막 제작비
사업기간	2018년01월01일 ~ 2022년12월31일
지원형태	직접수행
지원조건	군비 100%
시행주체	신안군

사 업 명	보훈가족위문
사업내용	신안군 관내 국가유공자 와 가족에게 예우 및 지원 - 6월 호국의 달 위문
사업기간	2018년01월01일 ~ 2022년12월31일
지원형태	직접수행
지원조건	국가유공자 및 보훈가족
시행주체	신안군

사 업 명	보훈단체지원
사업내용	사무실 인건비 및 운영비 지원(분기별) 1,750,000원*4=7,000,000원*7개소= 49,000,000원 보훈가족한마음대회 20,000,000원 호국정신함양안보현장및격전지시찰 1개단체 3,000,000원 *7개소 = 21,000,000원
사업기간	2018년01월01일 ~ 2022년12월31일
지원형태	민간보조
지원조건	상이군경회, 전몰군경유족회, 전몰군경미망인회, 무공수훈자회, 625 참전유공자회, 고엽제전우회, 월남참전자회
시행주체	상이군경회외 6개단체

사 업 명	호국정신함양교육지원사업(보조)
사업내용	태극기비누 만들기, 나라사랑나무 핸드폰 줄 만들기 등
사업기간	2018년01월01일 ~ 2022년12월31일
지원형태	직접수행
지원조건	도비 100%
시행주체	신안군

사 업 명	참전유공자지원
사업내용	참전명예수당 지급 : 월 5만원 참전유공자 본인 사망시 위로금 지급 : 200,000원 참전유공자 미망인 수당 : 월 4만원 국립묘지에 안장할 경우 장례비용 * 흑산면 : 200만원, 연륙도서 : 100만원, 그밖의 도서 : 150만원 국립묘지에 이장할 경우 이장비용 : 100만원
사업기간	2018년01월01일 ~ 2022년12월31일
지원형태	직접수행
지원조건	참전명예수당 : 지급일 현재 신안군에 주소를 둔 65세 이상인 사람 * 월남전쟁 참전유공자의 경우는 만65세 이하인 자에게도 참전명예수당을 지급 참전유공자미망인 수당 : 지급일 현재 신안군에 1년이상 주소를 둔 사람 장례비용 지원 대상자 : 사망일 기준으로 군에 3년이상 주소를 두고 거주한 사람
시행주체	신안군

단위사업

복지기획

□ 목적 및 주요내용

○ 목적

- 맞춤형 복지서비스 제공을 위한 기반 마련
- 민·관 협력사업 내실화 및 활성화
- 복지사각지대 발굴 및 서비스 연계로 지역내 위기가정 해소

○ 주요내용

- 긴급복지지원
- 통합사례관리
- 지역사회복지지원
- 읍면 맞춤형 복지서비스 제공

□ 관련 예산사업 내역

(단위 : 개, 천원)

사업명	회계구분	'16결산	'17예산	'18예산	비고 (세부사업수)
복지기획	일반회계	0	0	1,509,392	14
복지기획		0	0	100,666	
저소득어려운이웃위문		0	0	155,800	
긴급복지지원사업(보조)		0	0	308,302	
저소득층지원		0	0	7,000	
복지재단지원사업		0	0	400,000	
지역사회복지협의체지원 (보조)		0	0	134,000	
통합사례관리사업(보조)		0	0	43,000	
읍면동맞춤형통합서비스 지원(보조)		0	0	117,600	
공공사회복지전달체계 개선사업(보조)		0	0	105,000	
통합사례관리사지원(보조)		0	0	62,232	
통합사례관리사지원		0	0	5,720	
푸드뱅크운영비지원(보조)		0	0	25,710	
사회복무요원지원(보조)		0	0	34,660	
사회복무요원지원		0	0	9,702	

□ 관련 예산사업 개요

사업명	복지기획
사업내용	
사업기간	2018년01월01일 ~ 2022년12월31일
지원형태	직접수행
지원조건	군비 100%
시행주체	신안군

사업명	저소득어려운이웃위문
사업내용	<p>위문기간 : 설·추석 명절(연 2회)                      위문대상                      - 어려운 이웃 : 가정위탁아동, 한부모가정, 장수노인, 독거노인, 중·경증장애인 세대, 보훈가족, 저소득 주민 등                      복지시설 : 사회복지 시설(생활시설), 경로당 등</p> <p>위문내용                      - 어려운 이웃 : 열차, 참치세트, 건어물, 생활용품                      사회복지시설 : 주부식, 과일, 생활용품                      경로당 : 과일 등</p>
사업기간	2018년01월01일 ~ 2022년12월31일
지원형태	직접수행
지원조건	<p>어려운 이웃                      - 가정위탁아동, 한부모가정, 장수노인, 독거노인, 중·경증장애인 세대, 보훈가족, 저소득 주민 등</p> <p>사회복지시설                      - 사회복지시설로 등록된 시설 중 생활시설                      경로당                      - 노인여가복지시설로 등록된 경로당</p>
시행주체	신안군

사업명	긴급복지지원사업(보조)
사업내용	<p>사업량 : 320세대                      - 지원기준 : 선지원 후처리, 단기적 지원                      - 소득 : 기준 중위소득 75% 이하(4인가구(3,297천원 이하)                      - 재산 : 7,250만원 이하                      - 금융 : 5,000천원 이하(주거급여 7,000천원 이하)                      - 지원내용                      - 의료비 : 3,000천원(1회 최대 지원액)                      - 생계비 : 428,000천원(1인 가구/ 1회 기준, 2회 추가지원 가능)</p>
사업기간	2018년01월01일 ~ 2022년12월31일
지원형태	직접수행
지원조건	<p>사업량 : 320세대                      - 지원기준 : 선지원 후처리, 단기적 지원                      - 소득 : 기준 중위소득 75% 이하(4인가구(3,297천원 이하)                      - 재산 : 7,250만원 이하                      - 금융 : 5,000천원 이하(주거급여 7,000천원 이하)                      - 지원내용                      - 의료비 : 3,000천원(1회 최대 지원액)                      - 생계비 : 428,000천원(1인 가구/ 1회 기준, 2회 추가지원 가능)</p>
시행주체	신안군

사 업 명	저소득층지원
사업내용	국민기초생활보장에서 중지된 가구 중 급여중지 사유가 부양의무자 기준 및 차상위계층(중위소득 50% 미만)에 해당하는 가구 ; 10가구 *200천원* 3개월 취업, 친지방문 기타 목적으로 주거지가 아닌 타 지방을 여행하던 중 숙식한 능력이 없는 자 40명*25,000원= 1,000천원
사업기간	2018년01월01일 ~ 2022년 12월31일
지원형태	직접수행
지원조건	국민기초생활보장에서 중지된 가구 중 급여중지 사유가 부양의무자 기준 및 차상위계층(중위소득 50% 미만)에 해당하는 가구 ; 10가구 *200천원* 3개월 취업, 친지방문 기타 목적으로 주거지가 아닌 타 지방을 여행하던 중 숙식한 능력이 없는 자 40명*25,000원= 1,000천원
시행주체	신안군

사 업 명	복지재단지원사업
사업내용	재단 출연금 200,000,000원 재능봉사단봉사활동비 30,000,000원 응급재난등지원사업(화재, 태풍, 침수, 폭설등) 50,000,000원 사회취약계층긴급지원(생계, 의료, 주거환경, 물품지원등) 120,000,000원
사업기간	2018년01월01일 ~ 2022년 12월31일
지원형태	출연(출자)
지원조건	위기사항에 처한 군민(저소득층)
시행주체	(재)신안군복지재단

사 업 명	지역사회복지협의체지원(보조)
사업내용	민관협력의 구심점으로 지역사회보호체계 구축운영 지역복지사업 관련 기관법인단체시설 연계하는 사업 지역사회보장계획의 수립시행평가, 지역사회보장조사 및 지표 심의 등 우리군 연계 협력강화 사업 추진
사업기간	2018년01월01일 ~ 2022년 12월31일
지원형태	민간보조
지원조건	추진근거에 의해 설립된 단체
시행주체	신안군지역사회보장협의체



사 업 명	통합사례관리사업(보조)
사업내용	통합사례관리 사업 홍보 및 다양하고 복잡한 문제를 가진 취약계층을 통합사례관리 대상으로 선정하여 사례회의를 통해 대상자에게 필요한 서비스를 연계·제공하기 위하여 통합사례관리사업 운영비, 사업비 지원 필요 사례관리 회의 운영경비, 통합사례관리사 교육훈련비(교육여비), 홍보비, 사업비 주거환경개선, 에너지복지지원 등
사업기간	2018년01월01일 ~ 2022년 12월31일
지원형태	직접수행
지원조건	저소득층 계층
시행주체	신안군

사 업 명	읍면동맞춤형통합서비스지원(보조)
사업내용	읍면 맞춤형복지팀원 배치 : 14개 읍면(2017년 완료) - 3,600천원 * 맞춤형복지팀원 배치 읍면 14개(읍면 재배정) - 복지안전지킴이 사용료(42대 * 월 42.9천원 * 12개월 + 추가사용료) = 8,400천원 - 4,200천원 * 맞춤형복지팀원 배치 읍면 14개(읍면 재배정) - (지출항목) 의료비(장애진단비, 정신과 심리치료비, 알콜중독·자살시도자 등에 대한 검사비 및 치료비), 생활지원비, 자활
사업기간	2018년01월01일 ~ 2022년 12월31일
지원형태	직접수행
지원조건	보건복지부 승인 된 14개 읍면 맞춤형복지팀
시행주체	신안군

사 업 명	공공사회복지전달체계개선사업(보조)
사업내용	4개 읍면 신규사회복지직 공무원 인건비 지원 - 26,250천원 * 4명 - 신규 사회복지인력 4명 인건비 지원
사업기간	2018년01월01일 ~ 2022년 12월31일
지원형태	직접수행
지원조건	순증된 신규사회복지직 공무원
시행주체	신안군

사 업 명	통합사례관리사지원(보조)
사업내용	통합사례관리사 2명 인건비 지원내용 - 통합사례관리사 2명 호봉제전환인건비 보전 - 사례관리 대상 가구의 욕구조사 및 서비스제공 계획수립, 서비스 자원 연계 의뢰 및 제공여부 지속적 점검 등 취약계층 발굴 및 위기가구에 대한 종합상담
사업기간	2018년01월01일 ~ 2022년 12월31일
지원형태	직접수행
지원조건	통합사례관리사
시행주체	신안군

사 업 명	통합사례관리사지원
사업내용	통합사례관리사 2명 인건비 지원(국도비) - 사례관리 대상 가구의 욕구조사 및 서비스제공 계획수립, 서비스 자원 연계 의뢰 및 제공여부 지속적 점검 등 취약계층 발굴 및 위기가구에 대한 종합상담
사업기간	2018년01월01일 ~ 2022년12월31일
지원형태	직접수행
지원조건	통합사례관리사
시행주체	신안군

사 업 명	푸드뱅크운영비지원(보조)
사업내용	운영비 및 인건비 지원 기부식품 접수배분, 사업홍보, 기부식품 영수증 발급 등 기초푸드뱅크 전담 인력 지원 및 관리
사업기간	2018년01월01일 ~ 2022년12월31일
지원형태	민간보조
지원조건	이용대상 : 저소득 빈곤계층 개인이용자 : 긴급지원대상자, 차상위계층, 기초수급탈락자 등 사회복지 시설 및 단체
시행주체	신안기초푸드뱅크센터

사 업 명	사회복무요원지원(보조)
사업내용	사업내용(사업량등) - 사회복지요원 11명 *12개월 - 읍면사무소 2명, 사회복지시설 3명/ 2018년 신규배치예정 6명
사업기간	2018년01월01일 ~ 2022년12월31일
지원형태	직접수행
지원조건	사회복무요원
시행주체	신안군

사 업 명	사회복무요원지원
사업내용	사회복무요원 11명 - 읍면사무소 2명, 사회복지시설 3명/ 2018년 신규배치예정 6명
사업기간	2018년01월01일 ~ 2022년12월31일
지원형태	직접수행
지원조건	사회복무요원
시행주체	신안군

단위사업

장애인복지

□ 목적 및 주요내용

○ 목적

- 장애인 생활안정 및 자립생활 지원
- 장애인 단체 육성 및 활성화 지원

○ 주요내용

- 장애단체 운영비 및 사업비 지원으로 사회참여 기회 제공
- 장애인 현금급여(연금, 수당 등)지원으로 생활안정
- 장애인 일자리제공 및 지원
- 장애인 활동지원, 장애아동가족지원, 의료비 지원 등

□ 관련 예산사업 내역

(단위 : 개, 천원)

사업명	회계구분	'16결산	'17예산	'18예산	비고 (세부사업수)
장애인복지	일반회계	4,356,247	4,453,976	7,054,937	32
장애인복지		61,239	34,642	38,362	
장애인인권지원		12,353	23,510	23,510	
장애인자립지원		195,200	190,000	190,000	
장애인이용시설운영지원 (보조)		0	124,420	141,760	
장애인단체후원및각종행 사지원		253,464	159,538	169,538	
장애인거주시설운영지원 (보조)		1,110,768	0	1,062,343	
장애인거주시설운영지원 (도보조)		0	1,093,994	241,200	
장애인개인운영시설지원 (보조)		185,860	196,471	242,391	
장애인의료비지원(보조)		111,147	97,598	97,598	
장애수당(기초)(보조)		180,353	178,001	171,150	
장애수당(차상위)(보조)		208,240	219,103	207,037	
장애인연금(보조)		1,384,740	1,371,712	1,551,360	
장애인복지형일자리지원 (보조)		50,625	54,432	63,360	
장애인일반형일자리지원 (보조)		144,018	96,046	178,768	
장애인시간제일자리지원 (보조)		0	28,812	33,536	
장애인활동지원(보조)		429,604	558,460	558,408	
중증장애인활동보조가산 급여(보조)		0	0	1,012	
장애인활동지원도추가 지원(보조)		0	0	12,816	
장애아동가족지원(보조)		23,997	19,506	36,720	
공공후견비용지원사업 (보조)		0	690	3,600	

사업명	회계구분	'16결산	'17예산	'18예산	비고 (세부사업수)
여성장애인지원사업(보조)		0	2,000	1,000	
장애인용고속도로하이패스단말기지원(보조)		708	896	896	
장애인보조기기지원사업(보조)		3,931	4,145	3,887	
지역자율형사회서비스투자사업(보조)		0	0	656,250	
지역자활센터운영비(보조)		0	0	226,800	
지역자활센터종사자특별수당(보조)		0	0	3,360	
자활사례관리(보조)		0	0	26,674	
자활근로사업(보조)		0	0	1,033,283	
희망키움통장Ⅰ(보조)		0	0	7,469	
희망키움통장Ⅱ(보조)		0	0	44,800	
내일키움통장(보조)		0	0	14,200	
청년희망키움통장(보조)		0	0	11,849	

□ 관련 예산사업 개요

사업명	장애인복지
사업내용	
사업기간	2018년01월01일 ~ 2022년12월31일
지원형태	직접수행
지원조건	
시행주체	신안군

사업명	장애인인권지원
사업내용	장애인인권지킴이단 관리운영비, 장애인인권침해예방 홍보물 제작비, 장애인 인권보장위원회 참석수당, 장애인인권침해예방 교육 인권사각지대에 대한 장애인인권침해 실태조사를 실시하고 조사에 따른 민간전문가 수당 지원 장애인인권침해 예방 홍보물 및 현수막 제작 장애인인권지킴이단 운영비 등 장애인인권 침해예방 교육비
사업기간	2018년01월01일 ~ 2022년12월31일
지원형태	직접수행
지원조건	장애인인권침해 예방 및 장애인인권침해피해자 발생시
시행주체	신안군

사 업 명	장애인자립지원
사업내용	권익옹호 지원, 동료상담, 개인별 자립지원, 거주시설 장애인 탈시설 자립지원, 지역사회 서비스 지원 등
사업기간	2018년01월01일 ~ 2022년12월31일
지원형태	민간보조
지원조건	모든 장애인, 시설거주 장애인, 탈시설 장애인, 재가 장애인 등 자립생활을 희망하는 장애인을 우선 지원
시행주체	신안군중증장애인자립생활지원센터

사 업 명	장애인이용시설운영지원(보조)
사업내용	청각.언어장애인 상담지도 : 개별상담(접수, 의료, 직업, 일반상담) 및 사후관리 출장 수화통역서비스 제공 : 각종 민원해결(법률.취업.관광서 이용), 가족문제 상담, 심리적 부적응에 대한 출장 서비스 기타 예산의 범위 내에서 수화교육 및 보급사업 및 청각.언어장애인의 복지증진을 위한 사업 편의시설 설치기준의 적합성 확인 등
사업기간	2018년01월01일 ~ 2022년12월31일
지원형태	민간보조
지원조건	장애인복지법 제32조에 따라 센터가 소재한 지역의 등록청각.언어장애인을 우선으로 하되, 특별한 사정이 없는 한 이용할 수 있도록 지원 장애인의 이동 및 접근권을 확보할 수 있는 편의시설의 적정 설치를 유도하고, 장애인 편의증진을 통한 사회참여와 자립생활을 실현함으로써 장애인의 삶의 질 향상
시행주체	신안군수화통역센터외 1

사 업 명	장애인단체후원및각종행사지원
사업내용	장애인단체 운영비, 사업비, 인건비 등 지원
사업기간	2018년01월01일 ~ 2022년12월31일
지원형태	민간보조
지원조건	신안군 장애인복지서비스 향상 및 사회참여기회 제공과 더불어 함께 사는 사회분위기 조성을 위한 장애인단체 지원
시행주체	지체장애인협회 신안군지회외 2개소

사 업 명	장애인거주시설운영지원(보조)
사업내용	시설운영에 따른 종사자 인건비 및 관리운영비 등 지원
사업기간	2018년01월01일 ~ 2022년12월31일
지원형태	민간보조
지원조건	군비 100%
시행주체	신안군장애인거주시설

사 업 명	장애인거주시설운영지원(도보조)
사업내용	거주공간을 활용하여 일반가정에서 생활하기 어려운 장애인에게 일정 기간 거주.요양.지원 등의 서비스를 제공하는 동시에 지역사회생활을 지원하는 장애인거주시설의 종사자 인건비 및 관리운영비 등 지원
사업기간	2018년01월01일 ~ 2022년12월31일
지원형태	민간보조
지원조건	인건비, 운영비, 교육비 등
시행주체	신안군장애인거주시설

사 업 명	장애인개인운영시설지원(보조)
사업내용	거주공간을 활용하여 일반가정에서 생활하기 어려운 장애인에게 일정 기간 거주.요양.지원 등의 서비스를 제공하는 동시에 지역사회생활을 지원하는 장애인거주시설의 종사자 인건비 및 관리운영비 등 지원
사업기간	2018년01월01일 ~ 2022년12월31일
지원형태	민간보조
지원조건	인건비, 운영비, 교육비 등(종사자 인건비 지원 : 1명당 1,450천원, 시설이용자 관리운영비 지원 : 1명당 120천원)
시행주체	꿈이있는집

사 업 명	장애인의료비지원(보조)
사업내용	의료기관 이용 시 발생하는 본인부담금의 일부 또는 전액 지원
사업기간	2018년01월01일 ~ 2022년12월31일
지원형태	민간보조
지원조건	의료급여법에 의한 의료급여 2종 수급권자인 등록장애인, 건강보험의 차상위본인부담 경감대상자인 등록장애인
시행주체	사회보장정보원

사 업 명	장애수당(기초)(보조)
사업내용	장애아동수당 지급액 - 1,2급 중증장애인(기초 및 차상위계층) : 월10만원 ~ 월 20만원 - 3-6급 경중장애인(기초 및 차상위계층) : 월10만원 ~ 월 15만원 - 보장시설 수급자(장애아동수당) : 월7만원 ~ 2만원  장애수당 지급액 - 3-6급 경중장애수당(기초 및 차상위계층) : 월4만원 - 보장시설수급자(기초 및 차상위계층) : 월 2만원
사업기간	2018년01월01일 ~ 2022년12월31일
지원형태	직접수행
지원조건	장애아동수당 - 만18세 미만의 등록된 장애인으로 국민기초수급자 및 차상위계층 장애수당 - 만 18세 이상의 등록된 장애인 중 3-6급의 장애등급을 가진 국민기초수급자 및 차상위계층
시행주체	신안군

사 업 명	장애수당(차상위)(보조)
사업내용	주거, 교육급여 수급자, 차상위계층 (장애아동 포함) 1인당 월2~20만원 지급 : 377명
사업기간	2018년01월01일 ~ 2022년 12월31일
지원형태	직접수행
지원조건	만18세아상의 등록된 장애인 중 3-6급의 장애등급을 가진 차상위계층
시행주체	신안군

사 업 명	장애인연금(보조)
사업내용	장애인연금 급여 현황 - 기초(재가)수급자 : 월24만원 ~ 월28만원 - 기초(시설)수급자 : 월7만원 ~ 월20만원 - 차상위계층 : 월7만원 ~ 월27만원 - 차상위초과 : 월2만원 ~ 월22만원
사업기간	2018년01월01일 ~ 2022년 12월31일
지원형태	직접수행
지원조건	연령 : 신청일이 속한 월 당시, 만18세 이상인자 등록한 중증장애인 : 장애등급 1급, 2급 및 3급 중복지장애 소득기준 선정기준 : 본인과 배우자의 소득인정액이 선정기준액 이하인자 - 선정기준액 : 단독가구 930,000원, 부부가구1,488,000원
시행주체	신안군

사 업 명	장애인복지형일자리지원(보조)
사업내용	만18세이상 장애인 대상 주 14시간 이내 근무(도서관사서, 급식지원 등) : 12명
사업기간	2018년01월01일 ~ 2022년 12월31일
지원형태	직접수행
지원조건	만 18세이상 장애인복지법상 등록장애인
시행주체	신안군

사 업 명	장애인일반형일자리지원(보조)
사업내용	만18세이상 장애인 대상 주5일 근무(행정도우미) : 8명
사업기간	2018년01월01일 ~ 2022년 12월31일
지원형태	직접수행
지원조건	만18세이상 장애인복지법상 등록 장애인
시행주체	신안군

사 업 명	장애인시간제일자리지원(보조)
사업내용	만18세이상 장애인 대상 자유시간제 근무(신규사업) : 3명
사업기간	2018년01월01일 ~ 2022년 12월31일
지원형태	직접수행
지원조건	만 18세 이상 장애인복지법상 등록장애인
시행주체	신안군

사 업 명	장애인활동지원(보조)
사업내용	<p>활동보조 : 활동보조인이 수급자의 가정등을 방문하여 신체활동, 가사활동 및 이동보조 등을 지원</p> <p>방문목욕 : 활동지원인력인 요양보호사가 목욕설비를 갖춘 장비를 이용하여 수급자의 가정 등을 방문하여 목욕을 제공</p> <p>방문간호 : 활동지원인력인 간호사 등이 의사, 한의사 또는 치과의사의 지시서에 따라 수급자의 가정을 방문하여 간호, 진료의 보조, 요양에 관한 상담 또는 구강위생 등을 제공</p>
사업기간	2018년01월01일 ~ 2022년 12월31일
지원형태	민간보조
지원조건	<p>신청자격</p> <p>- 만6세이상 ~ 만65세 미만의 등록장애 1급 또는 2급장애인</p> <p>방문조사(국민연금공단)에 따른 활동지원 인정조사표에 의한 점수가 220점 이상인자</p>
시행주체	사회보장정보원

사 업 명	중증장애인활동보조가산급여(보조)
사업내용	활동보조(신체,가사,사회활동지원등), 방문목욕등을 이용할 수 있는 이용권 (바우처) 제공 : 1명
사업기간	2018년01월01일 ~ 2022년 12월31일
지원형태	민간보조
지원조건	만6세 이상~만65세 미만의 장애인복지법 상 등록 1급~3급(중복합산 장애등급포함)장애인
시행주체	사회보장정보원

사 업 명	장애인활동지원도추가지원(보조)
사업내용	활동보조서비스 제공시간이 부족한 만6세~65세 미만 1~3급 장애인에게 서비스 이용시간 최대 330시간 도 추가 지원
사업기간	2018년01월01일 ~ 2022년 12월31일
지원형태	민간보조
지원조건	만6세~만64세 미만의 1~3급 등록장애인 중 '인정조사표' 에 의한 조사결과 220점 이상인 장애인
시행주체	사회보장정보원



사 업 명	장애아동가족지원(보조)
사업내용	매월 14~22만원의 발달재활서비스 이용권(바우처) 지급: 17명
사업기간	2018년01월01일 ~ 2022년 12월31일
지원형태	민간보조
지원조건	만18세 미만 장애아동중에 시각,청각,언어, 지적, 자폐성 뇌병변 장애등급을 받은자
시행주체	사회보장정보원

사 업 명	공공후견비용지원사업(보조)
사업내용	후견심판청구 지원 및 공공후견인 활동 지원
사업기간	2018년01월01일 ~ 2022년 12월31일
지원형태	민간보조
지원조건	후견심판청구 : 실비(1인당 연간 최대 50만원) 공공후견인 활동 : 월 15만원(월 최대 40만원)
시행주체	전라남도지적장애인자립지원센터외 1개소

사 업 명	여성장애인지원사업(보조)
사업내용	출산한 1~6급 등록 여성장애인 1인당 100만원 지원
사업기간	2018년01월01일 ~ 2022년 12월31일
지원형태	직접수행
지원조건	장애인복지법 제32조(장애인등록)에 등록된 여성장애인
시행주체	신안군

사 업 명	장애인용고속도로하이패스단말기지원(보조)
사업내용	장애인용 하이패스 단말기 구입시 48천원 ~ 78천원 지원
사업기간	2018년01월01일 ~ 2022년 12월31일
지원형태	직접수행
지원조건	장애인용 하이패스 단말기 신청자
시행주체	신안군

사업명	장애인보조기기지원사업(보조)
사업내용	18개 품목의 보조기구를 지원금액 내에서 무료 교부
사업기간	2018년01월01일 ~ 2022년 12월31일
지원형태	직접수행
지원조건	국민기초생활보장수급자 및 차상위계층으로 장애인복지법제32조 규정에 따른 지체, 뇌병변, 시각, 청각, 심장, 호흡, 발달, 언어 등록장애인
시행주체	신안군

사업명	지역자율형사회서비스투자사업(보조)
사업내용	지역사회서비스 투자사업 : 총 10개사업 영유아발달지원서비스 외 4개사업(아동대상) : 악기교육 및 예술심리치료, 남도문화예술통합서비스 등제공 도서노인해피라이프서비스 외 4개사업(노인대상) : 재무설계, 건강증진프로그램 등 제공
사업기간	2018년01월01일 ~ 2022년 12월31일
지원형태	민간보조
지원조건	지원대상 : 전국가구 평균소득 100~120% 이하 가구 (4인기준 월소득 5,969천원) 바우처 결재 방식 지원
시행주체	사회보장정보원

사업명	지역자활센터운영비(보조)
사업내용	지역자활센터 1개소 종사자 인건비 및 운영비 지원
사업기간	2018년01월01일 ~ 2022년 12월31일
지원형태	민간보조
지원조건	조건부수급자 규모, 지역자활센터 참여수급자 등 평가(3년주기)를 통해 규모(확대형, 표준형, 기본형) 별 지원(보건복지부)
시행주체	신안지역자활센터

사업명	지역자활센터종사자특별수당(보조)
사업내용	지역자활센터 종사자 1인당 월 수당 7만원 지원
사업기간	2018년01월01일 ~ 2022년 12월31일
지원형태	민간보조
지원조건	사회복지시설 종사자 특별수당
시행주체	신안지역자활센터

사 업 명	자활사례관리(보조)
사업내용	자활사업 참여 전 진입(Gateway)과정을 프로그램화하여 개인별 자립경로와 개인별 자활지원계획을 기반으로 자활방향 수립을 지원하고, 자활을 위해 필요한 서비스 연계와 조정·점검 및 사후관리
사업기간	2018년01월01일 ~ 2022년12월31일
지원형태	민간보조
지원조건	지역자활센터 사례관리사
시행주체	신안지역자활센터

사 업 명	자활근로사업(보조)
사업내용	<p>지자체 직접사업 : 2개</p> <ul style="list-style-type: none"> <li>· 근로유지형 : 지역환경정비, 공공시설물관리 보조 등</li> <li>· 복지도우미 : 근로유지형 자활근로사업장 관리, 읍.면 사회복지담당 공무원 업무 수행 보조</li> </ul> <p>신안지역자활센터 위탁사업 : 9개</p> <ul style="list-style-type: none"> <li>· 시장진입형 : 멀티카페</li> <li>· 사회서비스형 : 우리영농, 행복한쉼터, 행복한일터, 복합영농, 수제분식, 행복한카페 (증도점,안좌점), 파일럿사업</li> </ul>
사업기간	2018년01월01일 ~ 2022년12월31일
지원형태	직접수행
지원조건	근로능력있는 기초수급자 및 차상위계층
시행주체	신안군

사 업 명	희망키움통장 I (보조)
사업내용	통장가입자가 근로.사업활동을 하면서 매월 5만원 또는 10만원을 저축하면 정부가 가구원수에 따라 근로소득장려금 지원
사업기간	2018년01월01일 ~ 2022년12월31일
지원형태	직접수행
지원조건	생계급여, 의료급여 수급 가구 중 가구 전체의 총 근로소득이 기준 중위소득 40%의 60%이상인 가구가 통장을 가입하여 3년동안 매월 5만원 또는 10만원씩 저축하고, 생계.의료수급에서 벗어날 경우 근로소득장려금 지원
시행주체	신안군

사 업 명	희망키움통장 II (보조)
사업내용	통장 가입자가 근로활동을 하면서 매월 10만원을 저축하면 정부가 지원금 (10만원, 본인 저축액 1:1 매칭)을 지원
사업기간	2018년01월01일 ~ 2022년12월31일
지원형태	직접수행
지원조건	가구전체의 소득인정액 기준 중위소득 50%이하인 주거, 교육급여 수급 가구 및 차상위계층으로 가입일 현재 근로활동 사실이 확인되는 가구에 3년 동안 본인 저축액과 동일한 금액의 근로소득 장려금 지원
시행주체	신안군

사 업 명	내일키움통장(보조)
사업내용	자활근로사업단 성실참여자 중 통장가입대상자가 매월 5만원 또는 10만원을 저축하면 내일근로장려금(본인 저축액의 1:1) 지원
사업기간	2017년01월01일 ~ 2022년12월31일
지원형태	직접수행
지원조건	3년 동안 통장 유지 후 3년 이내 취.창업,탈수급,대학교 입학학 요건중 하나를 충족하고 자립역량 교육 및 사례관리 연 각2회 이상 참여시 전액 지급 해지
시행주체	신안군

사 업 명	청년희망키움통장(보조)
사업내용	근로, 사업소득이 있는 청년 생계수급자 중 통장가입자에게 매월 근로소득공제액 10만원 저축하면 정부에서 근로소득장려금 30만원 지원
사업기간	2018년04월01일 ~ 2022년12월31일
지원형태	직접수행
지원조건	3년간 통장유지, 지속적인 근로 및 탈수급(생계수급에서 벗어날 경우)시 만기지급 해지
시행주체	신안군

단위사업

기초생활보장기금운영

□ 목적 및 주요내용

○ 목적

- 기초수급자 및 차상위계층, 자활기업등에게 사업자금을 저금리로 지원하여 군민의 기초생활 보장 도모

○ 주요내용

- 수급자 및 차상위계층 창업자금
- 자활기업 창업자금

□ 관련 예산사업 내역

(단위 : 개, 천원)

사업명	회계구분	'16결산	'17예산	'18예산	비고 (세부사업수)
기초생활보장기금운영	기초생활보장 특별회계	1,877	1,100,058	1,135,850	1
기초생활보장기금		1,877	1,100,058	1,135,850	

□ 관련 예산사업 개요

사업명	기초생활보장기금
사업내용	수급자 및 차상위계층, 자활기업 창업 자금 지원
사업기간	2018년01월01일 ~ 2022년12월31일
지원형태	직접수행
지원조건	개인 : 2년 거치 5년 상환, 금리 3%, 연체이율 10% 기업 : 5년 거치 5년 상환, 금리 5%, 연체이율 10%
시행주체	신안군

단위사업

노인복지

□ 목적 및 주요내용

○ 목적

- 노인교실 프로그램 운영을 통한 정신적 신체적 건강 유지
- 어르신들의 상호간 만남의 장소 제공
- 무료급식을 통한 결식 우려 노인 건강 보장

○ 주요내용

- 행복더하기 노인교실 운영
- 노인돌봄서비스
- 기초연금 지원
- 무료급식 지원
- 경로당 신축 및 개보수사업 추진
- 경로당 운영비 지원

□ 관련 예산사업 내역

(단위 : 개, 천원)

사업명	회계구분	'16결산	'17예산	'18예산	비고 (세부사업수)
노인복지	일반회계	35,196,749	34,664,773	42,813,869	36
노인복지		56,731	63,500	30,850	
홀로사는노인안부살피기 (보조)		21,150	21,150	21,150	
95세이상장수노인생신축 하(보조)		1,080	1,200	1,100	
무연고사망자장제비지급		0	0	9,000	
노인돌봄종합서비스사업 (보조)		497,422	217,728	243,891	
노인돌봄기본서비스사업 (보조)		0	346,659	352,355	
노인돌봄단기가사서비스 사업(보조)		0	12,240	1,060	
독거노인응급안전알림 서비스(보조)		34,758	37,032	61,334	
노인돌보미지원		4,647	9,000	9,000	
노인회운영지원		120,200	133,900	154,000	
노인회활성화지원사업 (보조)		0	0	31,600	
경로당순회프로그램시군 관리자배치(보조)		24,000	24,000	25,468	
경로당운영비등지원(보조)		0	516,100	520,000	
경로당운영비등지원		719,610	280,000	400,000	
경로당냉난방비및양곡비 지원(보조)		0	635,800	766,000	
공영장레비지원		11,280	30,000	30,000	
화장장려금지원		0	0	35,000	
기초연금지원(보조)		26,426,717	28,152,627	32,688,963	

사업명	회계구분	'16결산	'17예산	'18예산	비고 (세부사업수)
노인사회활동지원(보조)		1,673,255	1,680,946	2,510,152	
경로식당무료급식지원 (보조)		152,949	278,260	240,760	
재가노인식사배달지원 (보조)		127,284	110,047	128,905	
결식우려노인무료급식 지원		70,998	28,000	28,000	
행복더하기노인대학운영		294,330	390,000	478,000	
시니어합창단운영(보조)		0	3,000	3,500	
노인성인용보행기지원 사업(보조)		234,200	9,000	3,060	
노인의날행사비지원		279,306	280,400	280,400	
안질환노인밝은세상보여 드리기지원사업		0	0	30,000	
노인전문요양시설지원 (보조)		1,536,792	52,000	1,076,637	
재가노인복지시설지원 (보조)		600,893	449,744	449,744	
경로당신축공사추진		370,411	83,000	839,500	
경로당유지관리		498,058	200,000	240,000	
복지회관관리		964,020	65,400	475,400	
공중목욕장운영지원(보조)		0	165,000	220,000	
공중목욕장운영지원		476,658	389,040	389,040	
노인요양시설기능보강		0	0	25,000	
노인복지시설기능보강 (보조)		0	0	15,000	

□ 관련 예산사업 개요

사업명	노인복지
사업내용	
사업기간	2018년01월01일 ~ 2022년12월31일
지원형태	직접수행
지원조건	
시행주체	신안군

사 업 명	홀로사는노인안부살피기(보조)
사업내용	주 2~3회 우유 또는 요구르트 등을 노인돌보미 및 도시락배달사업을 통해 전달하면서 안부확인 병행 실시
사업기간	2018년01월01일 ~ 2022년12월31일
지원형태	직접수행
지원조건	도비50%, 군비 50%
시행주체	신안군

사 업 명	95세이상장수노인생신축하(보조)
사업내용	1인당 20,000원 상당의 물품(케익 등)을 구입하여 전달
사업기간	2018년01월01일 ~ 2022년12월31일
지원형태	직접수행
지원조건	도비 100%
시행주체	신안군

사 업 명	무연고사망자장제비지급
사업내용	무연고 사망자 장례처리에 필요한 비용 지원(매장, 화장 사용료, 장례용품, 장례식장 안치료, 노무비, 영구차량 등)
사업기간	2018년01월01일 ~ 2022년12월31일
지원형태	직접수행
지원조건	연고자가 없는 관내, 외국인 사망자 연고자를 알 수 없는 관내, 외국인 사망자 연고자가 있으나 시신인수를 거부, 기피한 관내, 외국인 사망자 등
시행주체	신안군

사 업 명	노인돌봄종합서비스사업(보조)
사업내용	신변활동지원 : 식사도움, 세면도움, 옷 갈아입히기, 구강관리, 신체기능의 유지, 화장실 이용 도움, 외출 동행, 목욕보조 가사, 일상생활지원 : 취사, 생활필수품 구매, 청소, 세탁 등
사업기간	2018년01월01일 ~ 2022년12월31일
지원형태	민간보조
지원조건	국비70%, 도비15%, 군비15%
시행주체	사회보장정보원



사업명	노인돌봄기본서비스사업(보조)
사업내용	주1회 안전확인, 주2회 전화 안부, 생활교육, 서비스 연계, 독거노인 전수조사 등
사업기간	2018년01월01일 ~ 2022년12월31일
지원형태	민간보조
지원조건	국 70%, 군 15%, 도 15%
시행주체	신안노인복지센터

사업명	노인돌봄단기가사서비스사업(보조)
사업내용	가사, 일상생활 및 신변, 활동지원(취사, 청소, 세탁, 외출동행)
사업기간	2018년01월01일 ~ 2022년12월31일
지원형태	민간보조
지원조건	국 70%, 도 15%, 군 15%
시행주체	사회보장정보원

사업명	독거노인응급안전알림서비스(보조)
사업내용	정기확인, 긴급출동, 생활교육, 서비스연계 등 응급안전돌봄이 서비스 제공
사업기간	2018년01월01일 ~ 2022년12월31일
지원형태	민간보조
지원조건	국 50%, 도 25%, 군 25%
시행주체	신안노인복지센터

사업명	노인돌봄미지원
사업내용	생활관리사의 근무내역을 확인하여 교통비 월 3만원을 상, 하반기 지급
사업기간	2018년01월01일 ~ 2022년12월31일
지원형태	직접수행
지원조건	군 100%
시행주체	신안군

사업명	노인회운영지원
사업내용	노인지도자 연찬회및 게이트볼대회 지원
사업기간	2018년01월01일 ~ 2022년12월31일
지원형태	민간보조
지원조건	군비 100%, 도비100%
시행주체	(사)대한노인회 신안군지회

사 업 명	노인회활성화지원사업(보조)
사업내용	시군 노인회 활성화를 위한 운영비 지원 (산출근거 : 지도읍 원심동 경로당 외 394개소 *80,000원)
사업기간	2018년01월01일 ~ 2022년12월31일
지원형태	민간보조
지원조건	(사) 대한노인회 전라남도연합회 소속 시군지회
시행주체	(사)대한노인회 신안군지회

사 업 명	경로당순회프로그램시군관리자배치(보조)
사업내용	경로당 순회 프로그램 관리자 인건비 - 경로당 운영프로그램 현황조사, 경로당 이용노인 및 비이용 노인들의 욕구분석, 노인들의 욕구를 반영한 프로그램 지원계획 수립 및 시행, 경로당 운영, 취약분야 파악 및 행정지원 등
사업기간	2018년01월01일 ~ 2022년12월31일
지원형태	민간보조
지원조건	도 80%, 군 20%
시행주체	(사)대한노인회 신안군지회

사 업 명	경로당운영비등지원(보조)
사업내용	경로당 유지 관리를 위한 일반 운영비성 경비 지원 (공과금, 연료비, 시설유지 보수비, 책임보험료, 경로당 운영관련 회의시 소요되는 부식비, 다과, 음료, 소모품비, 경로당 운영 소규모 비품 등)
사업기간	2018년01월01일 ~ 2022년12월31일
지원형태	직접수행
지원조건	개소당 연 130만원, 차등지원(1등급~3등급) 도 80%, 군 20%
시행주체	신안군

사 업 명	경로당운영비등지원
사업내용	경로당 유지 관리를 위한 일반 운영비성 경비 지원 (공과금, 연료비, 시설유지 보수비, 책임보험료, 경로당 운영관련 회의시 소요되는 부식비, 다과, 음료, 소모품비, 경로당 운영 소규모 비품 등)
사업기간	2018년01월01일 ~ 2022년12월31일
지원형태	직접수행
지원조건	군비 100%
시행주체	신안군

사 업 명	경로당냉난방비및양곡비지원(보조)
사업내용	냉방비 (50,000원*2개월) : 7~8월 난방비(300,000원 * 5개월) : 1~3월, 11~12월 양곡 연간 7포 지원
사업기간	2018년01월01일 ~ 2022년12월31일
지원형태	직접수행
지원조건	특별 난방비 : 국 25%, 도 25%, 군 50% 특별 냉방비 : 국 25%, 도 25%, 군 50% 양곡비 : 국 25%, 도 25%, 군 50%
시행주체	신안군

사 업 명	공영장례비지원
사업내용	장례용품 및 음식제공에 따른 비용 등 타법을 지원액을 포함하여 1,500천원 범위 안에서 지원 (화장시 200,000원 추가 지원 가능)
사업기간	2018년01월01일 ~ 2022년12월31일
지원형태	직접수행
지원조건	군비 100%
시행주체	신안군

사 업 명	화장장려금지원
사업내용	화장비용 50%지원(사망 200천원, 개장 50천원)
사업기간	2018년01월01일 ~ 2022년12월31일
지원형태	직접수행
지원조건	사망일 현재, 신안군에 1년이상 주소를 둔 사람이 사망후, 허가된 화장장시설을 이용할 경우
시행주체	신안군

사 업 명	기초연금지원(보조)
사업내용	사업기간 : 연중 사업대상 : 만65세 이상 생일 도래자로 소득인정액 단독가구 월 119만원 이하, 부부가구 월190.4만원이하인 자 사업내용(사업량등) - 대상자 : 12,400명 - 소득인정액별 대상자 차등 지급
사업기간	2018년01월01일 ~ 2022년12월31일
지원형태	직접수행
지원조건	국비90%, 도비 2%, 군비8%
시행주체	신안군

사 업 명	노인사회활동지원(보조)
사업내용	노인일자리사업 지원
사업기간	2018년01월01일 ~ 2022년 12월31일
지원형태	직접수행
지원조건	국비50%, 도비20%, 군비30%
시행주체	신안군

사 업 명	경로식당무료급식지원(보조)
사업내용	사업기간 : 연중 사업비 : 240,760천원(기금 56,304, 군비 184,456) 사업내용(사업량등) - 사업량 : 574명(14개소 경로식당) - 사업자 : 14개 읍면 여성단체협의회
사업기간	2018년01월01일 ~ 2022년 12월31일
지원형태	민간보조
지원조건	60세 이상 저소득 노인
시행주체	14개 읍면 여성단체협의회

사 업 명	재가노인식사배달지원(보조)
사업내용	사업기간 : 연중 사업비 : 128,905천원(도비 32,228, 군비 96,677) 사업내용(사업량등) - 사업량 : 550명 - 사업자 : 14개 읍면 여성단체협의회
사업기간	2018년01월01일 ~ 2022년 12월31일
지원형태	민간보조
지원조건	60세 이상 저소득 어르신
시행주체	14개 읍면여성단체협의회

사 업 명	결식우려노인무료급식지원
사업내용	- 위생복, 위생모, 경로식당 물품구입, 위생교육사업 등
사업기간	2018년01월01일 ~ 2022년 12월31일
지원형태	민간보조
지원조건	14개 읍면 경로식당
시행주체	14개 읍면여성단체협의회

사 업 명	행복더하기노인대학운영
사업내용	노인대학 운영비 지원, 급식비 지원, 식당동 신축 지원, 행복마당축제 지원, 견학비용 지원
사업기간	2018년01월01일 ~ 2022년12월31일
지원형태	민간보조
지원조건	노인복지법에 의거 노인여가복지시설(노인교실) 등록
시행주체	지도노인대학외 9개소

사 업 명	시니어합창단운영(보조)
사업내용	사업기간 : 연중 사 업 량 : 노인대학 1개소 사업내용 : 합창단 정기적인 연습경비, 기자재 구입비 등 지원
사업기간	2018년01월01일 ~ 2022년12월31일
지원형태	민간보조
지원조건	합창단으로 등록된 개소
시행주체	압해중앙노인대학

사 업 명	노인성인용보행기지원사업(보조)
사업내용	사업대상 : 장기요양등급외자 또는 거동이 불편한 자 사 업 비 : 3,060천원(도비 1530, 군비 1530)
사업기간	2018년01월01일 ~ 2022년12월31일
지원형태	직접수행
지원조건	신청 대상자의 건강상태, 소득 재산 상황 확인 후 지원금 차등 지급 - 기초생활보장수급자 90%, 차상위계층 80%, 일반노인 70%
시행주체	신안군

사 업 명	노인의날행사비지원
사업내용	노인의날행사(식전행사, 기념식, 경로잔치 등)
사업기간	2018년01월01일 ~ 2022년12월31일
지원형태	민간보조
지원조건	군비100%
시행주체	14개읍면 여성단체협의회

사 업 명	안질환노인밝은세상보여드리기지원사업
사업내용	백내장 수술비 및 진단비 지원(단안 250천원, 양안 500천원)
사업기간	2018년01월01일 ~ 2022년 12월31일
지원형태	직접수행
지원조건	만65세이상 기초생활보장 수급권자 및 의료급여 수급권자 저소득층(최저생계비 150% 수준) 부부 1년 세목별과세(재산세) 합산 내역이 50,000원 미만인 자
시행주체	신안군

사 업 명	노인전문요양시설지원(보조)
사업내용	입소시설 운영비 및 장기요양 부담금 지원
사업기간	2018년01월01일 ~ 2022년 12월31일
지원형태	민간보조
지원조건	도비 75%, 군비 25%
시행주체	사회보장정보원

사 업 명	재가노인복지시설지원(보조)
사업내용	재가노인복지시설운영비
사업기간	2018년01월01일 ~ 2022년 12월31일
지원형태	민간보조
지원조건	도비20%, 군비80%
시행주체	사회보장정보원

사 업 명	경로당신축공사추진
사업내용	경로당 신축사업 추진
사업기간	2018년01월01일 ~ 2022년 12월31일
지원형태	직접수행
지원조건	이용정원 10명 이상
시행주체	신안군

사 업 명	경로당유지관리
사업내용	노인복지시설 기능보강 사업
사업기간	2018년01월01일 ~ 2022년 12월31일
지원형태	직접수행
지원조건	읍면사무소를 통하여 군에 신청
시행주체	신안군

사 업 명	복지회관관리
사업내용	대상 : 지도읍 복지회관 외 11개소 내용 : 신의면 복지회관 기계실 펌프, 배관정비, 하의면 복지회관 방수공사 등 읍면 복지회관 시설보수 지속추진
사업기간	2018년01월01일 ~ 2022년 12월31일
지원형태	직접수행
지원조건	12개 읍면 복지회관
시행주체	신안군

사 업 명	공중목욕장운영지원(보조)
사업내용	공중목욕장 운영을 위한 소모품 등 구입비, 소규모 수선비, 공공운영비 등 지원, 노인건강증진 프로그램 운영
사업기간	2018년01월01일 ~ 2022년 12월31일
지원형태	직접수행
지원조건	도 50, 군 50%
시행주체	신안군

사 업 명	공중목욕장운영지원
사업내용	공중목욕장 운영을 위한 소모품 등 구입비, 소규모 수선비, 공공운영비 등 지원
사업기간	2018년01월01일 ~ 2022년 12월31일
지원형태	직접수행
지원조건	군비 100%
시행주체	신안군

사 업 명	노인요양시설기능보강
사업내용	사업내용 : 노인요양시설 개보수 - 도배, 장판, 보일러 교체 등
사업기간	2018년01월01일 ~ 2022년12월31일
지원형태	민간보조
지원조건	노인요양시설 5개소(군 위탁)
시행주체	지도노인요양원외 4개소

사 업 명	노인복지시설기능보강(보조)
사업내용	경로당 계단보수공사
사업기간	2018년01월01일 ~ 2022년12월31일
지원형태	직접수행
지원조건	압해읍 송공리 대촌경로당
시행주체	신안군



단위사업

여성가족

□ 목적 및 주요내용

○ 목적

- 여성과 함께하는 양성평등사회 조성
- 다문화가족 안정화를 위한 종합적인 서비스 지원

○ 주요내용

- 양성평등주간 기념행사
- 여성이장 임면마을 숙원사업비 지원
- 여성직업훈련 지원
- 다문화가족지원센터를 중심으로 다양한 방문교육서비스, 한국어 교육 지원
- 결혼이민자 국적취득비용 지원

□ 관련 예산사업 내역

(단위 : 개, 천원)

사업명	회계구분	'16결산	'17예산	'18예산	비고 (세부사업수)
여성가족	일반회계	375,312	444,518	749,317	21
여성가족		0	0	21,190	
아동여성안전지역연대 운영(보조)		7,240	7,240	7,000	
아동안전지도제작(보조)		1,802	2,382	1,800	
여성직업훈련지원(보조)		12,000	12,000	12,000	
여성교육및직업훈련지원		103,266	125,100	156,600	
여성단체연계농특산물 판매촉진사업(보조)		2,800	2,800	2,800	
가족친화인증사업지원		0	0	1,100	
다문화가족지원		65,341	73,300	77,200	
다문화가족인터넷사용요금 지원(10년이내)(보조)		0	10,574	15,574	
다문화가족인터넷사용 요금지원		10,374	3,840	3,840	
결혼이민자국적취득비용 지원(보조)		0	3,000	3,000	
결혼이민자국적취득비용 지원		0	7,000	7,000	
다문화가족방문교육 서비스지원(보조)		46,685	64,762	43,920	
다문화가족한국어교육 운영지원(보조)		0	0	22,162	
다문화가족지원센터		120,000	130,000	163,960	
다문화가족지원센터 종사자특별수당(보조)		2,520	2,520	2,520	
자원봉사자상해보험 가입비(보조)		0	0	1,030	
자원봉사센터운영활성화 지원(보조)		0	0	6,263	

사업명	회계구분	'16결산	'17예산	'18예산	비고 (세부사업수)
자원봉사센터운영활성화 지원		0	0	150,848	
자원봉사코디네이터 도우미지원사업(보조)		0	0	47,038	
기능별직능별자원봉사 단체지원(보조)		3,284	0	2,472	

□ 관련 예산사업 개요

사업명	여성가족
사업내용	급량비, 국내여비, 자원봉사활동 지원 교육 시행 계획 책자 및 홍보물 제작, 자원봉사활동 물품 구입비, 자원봉사활동복 구입등
사업기간	2018년01월01일 ~ 2022년12월31일
지원형태	직접수행
지원조건	
시행주체	신안군

사업명	아동여성안전지역연대운영(보조)
사업내용	사업내용(사업량 등) - 캠페인 및 폭력예방교육 : 7회
사업기간	2018년01월01일 ~ 2022년12월31일
지원형태	민간보조
지원조건	국비 50%, 군비 50%
시행주체	신안군여성단체협의회

사업명	아동안전지도제작(보조)
사업내용	성범죄 및 학교폭력 예방교육 아동안전지도 제작 및 설문지 작성, 결과지 코딩 등
사업기간	2018년01월01일 ~ 2022년12월31일
지원형태	민간보조
지원조건	국비 50%, 시도비 25%, 시군구비 25%
시행주체	신안군여성단체협의회

사 업 명	여성직업훈련지원(보조)
사업내용	페리도, 폴리머클레이, 독서 북아트지도자 등 세한대학교에 위탁하여 사업 선정
사업기간	2018년01월01일 ~ 2022년 12월31일
지원형태	민간보조
지원조건	관내 거주 여성으로 취업, 창업 의지가 있는 여성 (모자가정 세대주 또는 저소득층 여성가장, 요보호여성 우선 선정)
시행주체	신안군여성단체협의회

사 업 명	여성교육및직업훈련지원
사업내용	-저소득층 여성교육 및 직업훈련 지원 -4대폭력 예방교육 강사수당, 성별영향분석평가 교육 강사 수당, 양성평등주간 기념행사, 테마교육, 불우가정 김장담가주기 지원
사업기간	2018년01월01일 ~ 2022년 12월31일
지원형태	직접수행
지원조건	군비100%
시행주체	신안군

사 업 명	여성단체연계농특산물판매촉진사업(보조)
사업내용	농특산물 직거래 장터 운영을 통한 판매촉진활동
사업기간	2018년01월01일 ~ 2022년 12월31일
지원형태	민간보조
지원조건	도비 50%, 군비 50%
시행주체	신안군여성단체협의회

사 업 명	가족친화인증사업지원
사업내용	가족친화인증 획득시 현판제작비용 필요
사업기간	2018년01월01일 ~ 2022년 12월31일
지원형태	직접수행
지원조건	가족친화인증 획득시 현판제작비용필요
시행주체	신안군

사 업 명	다문화가족지원
사업내용	다문화가정 방문교육 지도사 교통비, 수당 이주여성 국적취득 지원 다문화가정 아동 교육지원 다문화가정 이주여성 상담 지원 다문화가정 친정나들이 사업 우리문화 이해, 배우자 교육 등
사업기간	2018년01월01일 ~ 2022년12월31일
지원형태	직접수행
지원조건	사업별 진행방법에 따라 상이함 사업신청 → 서류검토 → 다문화가족지원협의회 심의선정 → 대상자 확정 및 사업 추진 → 정산
시행주체	신안군

사 업 명	다문화가족인터넷사용요금지원(10년이내)(보조)
사업내용	다문화 가정의 인터넷 사용료의 일부 지원 - 입국 10년 초과 : 1세대 월 8천원 지원 - 입국 10년 이내 : 사용요금의 70% 지원(월 15,020원 한도)
사업기간	2018년01월01일 ~ 2022년12월31일
지원형태	직접수행
지원조건	입국 10년 이내 다문화가정 중 인터넷 사용자
시행주체	신안군

사 업 명	다문화가족인터넷사용요금지원
사업내용	다문화 가정의 인터넷 사용료의 일부 지원 - 입국 7년 초과 : 1세대 월 8천원 지원 - 입국 7년 이내 : 사용요금의 70% 지원(월 15,020원 한도)
사업기간	2018년01월01일 ~ 2022년12월31일
지원형태	직접수행
지원조건	입국 10년 초과된 다문화가정 중 인터넷 사용자
시행주체	신안군

사 업 명	결혼이민자국적취득비용지원(보조)
사업내용	결혼이주여성 국적취득에 소요되는 수수료 지원
사업기간	2018년01월01일 ~ 2022년12월31일
지원형태	직접수행
지원조건	간이귀화자(혼인동거자)로서 국적취득자
시행주체	신안군

사 업 명	결혼이민자국적취득비용지원
사업내용	결혼이주여성 국적취득에 소요되는 수수료 및 경비(한국어 교육비, 교통비 등) 지원
사업기간	2018년01월01일 ~ 2022년 12월31일
지원형태	직접수행
지원조건	간이귀화자(혼인동거자)로서 2018년 국적취득자
시행주체	신안군

사 업 명	다문화가족방문교육서비스지원(보조)
사업내용	한국어교육서비스 : 한국어교육 1~4단계(어휘, 문법, 화용, 문화 등) 부모교육서비스 : 자녀양육 지원을 위한 부모교육, 가족상담 및 정서지원서비스 등 자녀생활서비스 : 인지, 자아?정서?사회영역, 문화역량강화, 시민교육 등
사업기간	2018년01월01일 ~ 2022년 12월31일
지원형태	직접수행
지원조건	입국 5년 이하 결혼이민자, 중도입국자녀(만19세미만, 1995. 1. 1 이후 출생한 자녀) - 중도입국 자녀는 외국에서 태어나 성장하다가 부모의 재혼에 따른 신분상의 변화로 부모를 따라 동반 입국하는 국제결혼 재혼가정 자녀로 한정함.
시행주체	신안군

사 업 명	다문화가족한국어교육운영지원(보조)
사업내용	다문화가족 한국어교육, 부모교육, 자녀생활 서비스 지원 등 방문교육지도사 활동비, 교통비 및 교육비 지원
사업기간	2018년01월01일 ~ 2022년 12월31일
지원형태	직접수행
지원조건	결혼이민자, 중도입국자녀
시행주체	신안군

사 업 명	다문화가족지원센터
사업내용	운영비(인건비, 공공운영비 등) 지원
사업기간	2018년01월01일 ~ 2022년 12월31일
지원형태	민간보조
지원조건	군비 100%
시행주체	신안군다문화지원센터

사 업 명	다문화가족지원센터종사자특별수당(보조)
사업내용	다문화가족지원센터 종사자 특별수당 지원
사업기간	2018년01월01일 ~ 2022년 12월31일
지원형태	민간보조
지원조건	다문화가족지원센터 종사자 3명(70천원)
시행주체	신안군다문화가족지원센터

사 업 명	자원봉사자상해보험가입비(보조)
사업내용	1365 나눔포털 통계를 이용하여 자원봉사에 참여할 예상인원 규모로 가입하여 신규 자원봉사자까지 보장
사업기간	2018년01월01일 ~ 2022년 12월31일
지원형태	직접수행
지원조건	국비 50%, 군비 50%
시행주체	신안군

사 업 명	자원봉사센터운영활성화지원(보조)
사업내용	지역특화 우수자원봉사프로그램 재료비 지원
사업기간	2018년01월01일 ~ 2022년 12월31일
지원형태	직접수행
지원조건	신안군자원봉사센터에 등록된 자원봉사자
시행주체	신안군

사 업 명	자원봉사센터운영활성화지원
사업내용	지역특화 우수자원봉사프로그램 재료비 지원
사업기간	2018년01월01일 ~ 2022년 12월31일
지원형태	직접수행
지원조건	신안군자원봉사센터에 등록된 자원봉사자
시행주체	신안군

사 업 명	자원봉사코디네이터도우미지원사업(보조)
사업내용	대 상 인 원 : 2명 교육 코디네이터(1명) - 자원봉사 교육과정 및 프로그램의 연구? 개발? 운용, 자원봉사자 상담 및 관리 - 자원봉사 전산 코디네이터(1명) - 자원봉사 DB 구축 및 관리, 자원봉사정보시스템 운용(수요? 공급 등 통계관리)
사업기간	2018년01월01일 ~ 2022년12월31일
지원형태	민간보조
지원조건	신안군자원봉사센터 직원 2명
시행주체	신안군자원봉사센터

사 업 명	기능별직능별자원봉사단체지원(보조)
사업내용	전문기능 및 직능을 가진 자원봉사 활동 지원
사업기간	2018년01월01일 ~ 2022년12월31일
지원형태	직접수행
지원조건	우수프로그램 공모에 의한 지원대상 선정
시행주체	신안군

단위사업

드림스타트

□ 목적 및 주요내용

○ 목적

- 저소득층 아동이 건전한 사회인으로 성장할 수 있도록 지원
- 청소년 보호 및 상담 지원

○ 주요내용

- 드림스타트 맞춤형 서비스 지원
- 한부모가족 지원
- 저소득층 아동 지원
- 청소년 상담복지센터 외 2개소 센터 운영 지원
- 보육사업 지원

□ 관련 예산사업 내역

(단위 : 개, 천원)

사업명	회계구분	'16결산	'17예산	'18예산	비고 (세부사업수)
드림스타트	일반회계	7,931,810	8,335,161	8,741,564	41
드림스타트		14,043	37,840	45,220	
보육교직원인건비지원 (보조)		0	2,347,284	2,267,692	
보육교직원인건비지원		2,335,438	40,000	40,000	
보육교직원처우개선지원 (보조)		0	218,820	206,404	
어린이집운영지원(보조)		0	39,644	41,734	
어린이집운영지원		0	22,000	51,000	
어린이집기능보강		133,257	83,000	48,000	
영유아보육료지원(보조)		1,000,000	1,208,144	943,251	
누리과정보육료지원 (보조)		853,095	840,000	873,480	
부모모니터링단운영(보조)		940	2,000	1,900	
가정양육수당지원(보조)		801,346	796,926	699,149	
사례관리전달체계개선 (보조)		293,178	268,200	246,000	
가정위탁양육지원(보조)		84,718	100,700	104,600	
가정위탁지원센터운영		0	14,115	14,115	
입양아동양육수당지원 (보조)		20,500	20,804	19,800	
아동발달지원계좌지원 (보조)		33,587	27,890	47,041	
결식아동급식비지원(보조)		161,497	277,813	201,580	
한부모가족자녀양육비 지원(보조)		47,350	61,380	59,280	
저소득한부모가족추가 양육비지원(보조)		0	0	2,400	



사업명	회계구분	'16결산	'17예산	'18예산	비고 (세부사업수)
저소득한부모가족중고생 학용품비지원(보조)		0	0	180	
한부모가족교육비지원 (보조)		0	0	4,422	
저소득한부모가족생활 안정금등지원(보조)		46,580	53,360	61,000	
한부모가족지원		475	1,000	1,000	
청소년한부모자립지원 (보조)		1,050	3,600	1,800	
아동복지시설운영비지원 (보조)		1,235,984	1,029,610	1,256,416	
아동시설기능보강사업		242,975	49,500	49,500	
아동복지교사지원(보조)		67,200	67,200	56,986	
지역아동센터운영비지원 (보조)		283,634	351,852	310,440	
우수지역아동센터지원 (보조)		0	0	9,340	
아동보호전문기관운영		18,496	19,659	19,659	
꿈사다리공부방사업		0	0	12,300	
취학전아동학습바우처 지원(보조)		0	0	19,200	
아동수당지원(보조)		0	0	677,973	
청소년복지증진		2,542	7,920	7,920	
청소년상담복지센터운영 (보조)		0	119,000	72,700	
청소년상담복지센터운영		108,490	55,000	55,000	
청소년통합지원체계구축 지원(보조)		76,900	90,100	92,300	
학교밖청소년지원사업 (보조)		65,735	78,000	79,750	
지역청소년참여위원회 운영지원(보조)		2,800	2,800	2,800	
저소득층여성청소년위생 용품지원사업(보조)		0	0	3,232	
꿈키움 드림오케스트라 운영지원		0	0	35,000	

□ 관련 예산사업 개요

사업명	드림스타트
사업내용	저소득층 아동 위문 등
사업기간	2018년01월01일 ~ 2022년12월31일
지원형태	직접수행
지원조건	
시행주체	신안군

사업명	보육교직원인건비지원(보조)
사업내용	종사자 105여명(원장, 보육교사, 농어촌 및 도서지역 보육교사, 취사부
사업기간	2018년01월01일 ~ 2022년12월31일
지원형태	직접수행
지원조건	2018년도 보육교직원 인건비 지급기준에 의해 지급 - 원장 80%, 보육교사(영아만 80%, 유아반 30%), 농어촌 및 도서지역 보육교사, 취사부 100% 지원 국비 65%, 시도비 17.5%, 군비 17.5%
시행주체	신안군

사업명	보육교직원인건비지원
사업내용	국공립어린이집 보육교직원 인건비 및 운영비 지원
사업기간	2018년01월01일 ~ 2022년12월31일
지원형태	직접수행
지원조건	군비100%
시행주체	신안군

사업명	보육교직원처우개선지원(보조)
사업내용	어린이집 차량운영비 : 14개소 교사근무 환경개선비 : 55여명 농어촌소재 법인운영비 : 7개소
사업기간	2018년01월01일 ~ 2022년12월31일
지원형태	직접수행
지원조건	국비 50%, 시도비 25%, 시군구비 25%
시행주체	신안군

사 업 명	어린이집운영지원(보조)
사업내용	어린이집 차량운영비 : 13개소 교사근무 환경개선비 : 55여명 농어촌소재 법인운영비 : 7개소
사업기간	2018년01월01일 ~ 2022년12월31일
지원형태	직접수행
지원조건	국비 50%, 시도비 25%, 시군구비 25%
시행주체	신안군

사 업 명	어린이집운영지원
사업내용	국공립 법인 어린이집 지원 (교직원 인건비 운영비 지원, 평가인증 어린이집 교직원 처우개선비 지원, 직영어린이집 유지보수비 지원, 교직원 역량강화 교육비 지원 등)
사업기간	2018년01월01일 ~ 2022년12월31일
지원형태	직접수행
지원조건	군비 100%
시행주체	신안군

사 업 명	어린이집기능보강
사업내용	보육시설 기능보강사업 지원(놀이터 설치비 지원, cctv 설치비 지원, 저온저장고 설치비 지원, 어린이집 통학버스 차량지원)
사업기간	2018년01월01일 ~ 2022년12월31일
지원형태	직접수행
지원조건	군비 100%
시행주체	신안군

사 업 명	영유아보육료지원(보조)
사업내용	보육료 지원 (만0세아 406천원, 만1세아 357천원, 만2세아 295천원, 만3~5세아 220천원)
사업기간	2018년01월01일 ~ 2022년12월31일
지원형태	민간보조
지원조건	국비 65%, 시도비 17.5%, 군비 17.5%
시행주체	사회보장정보원

사 업 명	누리과정보육료지원(보조)
사업내용	누리과정(만3~5세) 담임교사 처우개선비 : 교사 계좌로 송금 - 월 200천원(만2~3세 혼합반 또는 만2세~유아 혼합반), 월 300천원(만3,4,5세만으로 구성된 독립반 또는 혼합반 담당 교사) 누리과정(만3~5세) 운영비 : 어린이집에 지원 - 전체 만3~5세아 예산 중 보육료(수수료 포함), 담당교사 지원액을 제외한 잔액을 운영비 생성기준 아동 수로 균분(평균 아동 1인당 55,000원~58,000원 사이 지원)
사업기간	2018년01월01일 ~ 2022년12월31일
지원형태	민간보조
지원조건	도비 100%
시행주체	사회보장정보원

사 업 명	부모모니터링단운영(보조)
사업내용	어린이집 지도 점검시 모니터링
사업기간	2018년01월01일 ~ 2022년12월31일
지원형태	직접수행
지원조건	국비 : 50%, 도비 : 25%, 군비 : 25%
시행주체	신안군

사 업 명	가정양육수당지원(보조)
사업내용	양육수당(0~11개월 200천원, 12~23개월 150천원, 24~84개월 100천원) 농어촌양육수당(0~11개월 200천원, 12~23개월 177천원, 23~35개월 156천원, 36~47개월 129천원, 48~84개월 100천원)
사업기간	2018년01월01일 ~ 2022년12월31일
지원형태	직접수행
지원조건	국비 : 65%, 도비 17.5%, 군비 : 17.5%
시행주체	신안군

사 업 명	사례관리전달체계개선(보조)
사업내용	취약계층 아동 및 부모 대상으로 복합적 욕구(건강, 교육, 정서적) 지역자원 연계 대상자에게 필요한 맞춤형 서비스 제공
사업기간	2018년01월01일 ~ 2022년12월31일
지원형태	직접수행
지원조건	국비 100%
시행주체	신안군

사 업 명	가정위탁양육지원(보조)
사업내용	가정위탁양육지원
사업기간	2018년01월01일 ~ 2022년 12월31일
지원형태	직접수행
지원조건	상해보험료 : 국비70%, 도비15%, 군비15%, 가정위탁양육: 군비90%, 도비10%
시행주체	신안군

사 업 명	가정위탁지원센터운영
사업내용	신안외 21개 시.군 관할하는 전남가정위탁지원센터 운영비 공동분담금
사업기간	2018년01월01일 ~ 2022년 12월31일
지원형태	직접수행
지원조건	군비 100%
시행주체	신안군

사 업 명	입양아동양육수당지원(보조)
사업내용	입양아동 양육수당
사업기간	2018년01월01일 ~ 2022년 12월31일
지원형태	직접수행
지원조건	국비70%, 도비15%, 군비15%
시행주체	신안군

사 업 명	아동발달지원계좌지원(보조)
사업내용	아동발달지원계좌 지원
사업기간	2018년01월01일 ~ 2022년 12월31일
지원형태	직접수행
지원조건	국비80%, 도비10%, 군비10%
시행주체	신안군

사 업 명	결식아동급식비지원(보조)
사업내용	결식아동 급식비 지원
사업기간	2018년01월01일 ~ 2022년 12월31일
지원형태	직접수행
지원조건	결식지원, 방학중: 기금 55.1%, 도비4.9%, 군비40%, 학기중: 도비100%
시행주체	신안군

사 업 명	한부모가족자녀양육비지원(보조)
사업내용	아동양육비
사업기간	2018년01월01일 ~ 2022년 12월31일
지원형태	직접수행
지원조건	국비80%, 도비10%, 군비10%
시행주체	신안군

사 업 명	저소득한부모가족추가양육비지원(보조)
사업내용	저소득 한부모 미혼가족이 가족기능을 유지? 건강한 생활을 영위 할 수 있도록 생활안정 및 자립기반 조성토록 추가 아동양육비 지원
사업기간	2018년01월01일 ~ 2022년 12월31일
지원형태	직접수행
지원조건	저소득 한부모가족 중 부 또는 모 만25세 이상, 자 만5세 미만인 가정
시행주체	신안군

사 업 명	저소득한부모가족중고생학용품비지원(보조)
사업내용	저소득 한부모? 미혼가족이 가족기능을 유지? 건강한 생활을 영위 할 수 있도록 생활안정 및 자립기반 조성토록 지원
사업기간	2018년01월01일 ~ 2022년 12월31일
지원형태	직접수행
지원조건	저소득 한부모 가족
시행주체	신안군

사 업 명	한부모가족교육비지원(보조)
사업내용	수업료, 입학금 지원
사업기간	2018년01월01일 ~ 2022년 12월31일
지원형태	직접수행
지원조건	도비 50%, 군비 50%
시행주체	신안군

사 업 명	저소득한부모가족생활안정금등지원(보조)
사업내용	한사랑카드 바우처
사업기간	2018년01월01일 ~ 2022년 12월31일
지원형태	직접수행
지원조건	도비 50%, 군비 50%
시행주체	신안군

사 업 명	한부모가족지원
사업내용	저소득 모부자가정 지원
사업기간	2018년01월01일 ~ 2022년 12월31일
지원형태	직접수행
지원조건	군비 100%
시행주체	신안군

사 업 명	청소년한부모자립지원(보조)
사업내용	아동양육비
사업기간	2018년01월01일 ~ 2022년 12월31일
지원형태	직접수행
지원조건	국비 80%, 도비 10%, 군비 10%
시행주체	신안군

사 업 명	아동복지시설운영비지원(보조)
사업내용	아동복지시설 운영비 지원
사업기간	2018년01월01일 ~ 2022년 12월31일
지원형태	민간보조
지원조건	도비, 군비
시행주체	신안보육원

사 업 명	아동시설기능보강사업
사업내용	노후 시설 기능보강
사업기간	2018년01월01일 ~ 2022년 12월31일
지원형태	민간보조
지원조건	신안보육원, 압해드림지역아동센터 외 3개소
시행주체	신안보육원, 압해드림지역아동센터외 3개소

사 업 명	아동복지교사지원(보조)
사업내용	인건비, 출장비
사업기간	2018년01월01일 ~ 2022년 12월31일
지원형태	직접수행
지원조건	지역사회복지사 1명, 아동복지교사 4명
시행주체	신안군

사 업 명	지역아동센터운영비지원(보조)
사업내용	보호.교육.건전놀이, 지역사회와의 연계로 아동보호 실현
사업기간	2018년01월01일 ~ 2022년 12월31일
지원형태	민간보조
지원조건	섬드리지역아동센터외 3개소
시행주체	섬드리지역아동센터외 3개소

사 업 명	우수지역아동센터지원(보조)
사업내용	사업내용 : 아동복지 이용시설 지역아동센터 이용아동의 건전육성을 위하여 보호? 교육, 건전한 놀이와 오락의 제공, 보호자와 지역사회의 연계 등 종합적인 복지서비스 제공을 위한 추가 운영비 지원, 성과평가 결과에 따른 차등적 지원
사업기간	2018년01월01일 ~ 2022년 12월31일
지원형태	민간보조
지원조건	압해드림지역아동센터외 3개소
시행주체	압해드림지역아동센터외 3개소

사 업 명	아동보호전문기관운영
사업내용	아동보호전문기관 운영 지자체 부담금
사업기간	2018년01월01일 ~ 2022년 12월31일
지원형태	직접수행
지원조건	아동보호전문기관 운영 지자체 부담금 고지서
시행주체	신안군



사 업 명	꿈사다리공부방사업
사업내용	지역아동센터에 청년학습도우미 배치(1센터 1명) 숙제, 학습지도 등 기본학력 보강지도
사업기간	2018년01월01일 ~ 2022년 12월31일
지원형태	민간보조
지원조건	지역아동센터 1개소 / 1명
시행주체	섬드리지역아동센터

사 업 명	취학전아동학습바우처지원(보조)
사업내용	저소득층(수급자, 차상위) 만3세~만5세 유아 대상 연간 40만원의 학습비 지원
사업기간	2018년01월01일 ~ 2022년 12월31일
지원형태	직접수행
지원조건	저소득층(수급자, 차상위) 만3세~만5세 유아
시행주체	신안군

사 업 명	아동수당지원(보조)
사업내용	월 10만원씩 만0~5세 아동에게 아동수당 지급
사업기간	2018년01월01일 ~ 2022년 12월31일
지원형태	직접수행
지원조건	관내 0~5세 아동
시행주체	신안군

사 업 명	청소년복지증진
사업내용	청소년 학교폭력 예방대책협의회 참석수당 : 연2회 청소년 지도위원 활동수당 : 연2회*28명 청소년증 발급수수료 : 6000원 *12
사업기간	2018년01월01일 ~ 2022년 12월31일
지원형태	직접수행
지원조건	군비 100%
시행주체	신안군

사 업 명	청소년상담복지센터운영(보조)
사업내용	신안군 위기 청소년 상담, 긴급구조, 자활, 의료지원 등 포괄적 서비스 지원
사업기간	2018년01월01일 ~ 2022년 12월31일
지원형태	민간보조
지원조건	직원3명(팀장1, 팀원2) 인건비 및 운영비, 프로그램 진행비
시행주체	청소년상담복지센터

사 업 명	청소년상담복지센터운영
사업내용	신안군 위기 청소년 상담, 긴급구조, 자활, 의료지원 등 포괄적 서비스 지원
사업기간	2018년01월01일 ~ 2022년 12월31일
지원형태	민간보조
지원조건	직원3명(팀장1, 팀원2) 인건비 및 운영비, 프로그램 진행비
시행주체	청소년상담복지센터

사 업 명	청소년통합지원체계구축지원(보조)
사업내용	청소년 통합지원체계 구축지원(CYS-NET) 운영요원 (2명)
사업기간	2018년01월01일 ~ 2022년 12월31일
지원형태	민간보조
지원조건	청소년 통합지원체계 구축지원(CYS-NET) 운영요원 (2명)
시행주체	청소년통합지원센터(cys-net)

사 업 명	학교밖청소년지원사업(보조)
사업내용	심리, 진로, 가족 상담, 교육지원, 직업체험 및 취업지원, 자립지원 등
사업기간	2018년01월01일 ~ 2022년 12월31일
지원형태	자치단체보조
지원조건	학교 밖 청소년지원센터 설치 및 지정
시행주체	학교밖청소년지원센터

사 업 명	지역청소년참여위원회운영지원(보조)
사업내용	청소년정책 제안 및 건의를 위한 정기회의 및 임시회의 청소년 문화체험활동
사업기간	2018년01월01일 ~ 2022년12월31일
지원형태	민간보조
지원조건	국50%, 군 50%
시행주체	신안군청소년상담복지센터

사 업 명	저소득층여성청소년위생용품지원사업(보조)
사업내용	중위소득 50%이하 여성청소년 103명에게 위생용품 지원
사업기간	2018년01월01일 ~ 2022년12월31일
지원형태	직접수행
지원조건	중위소득 50%이하 세대 만11~18세 여성청소년
시행주체	신안군

사 업 명	꿈키움 드림오케스트라 운영지원
사업내용	운영 : 주 2회, 2시간 30분 교육 내용 : 바이올린, 첼로 이론 및 실기 교육
사업기간	2018년01월01일 ~ 2022년12월31일
지원형태	민간보조
지원조건	저소득층 아동 및 아동복지시설 입소자
시행주체	문화예술협회

단위사업

의료급여

□ 목적 및 주요내용

○ 목적

- 생활이 어려운 계층에 대하여 의료사각지대 해소 및 주민 보건향상에 기여

○ 주요내용

- 기초생활보장 의료급여 지원

□ 관련 예산사업 내역

(단위 : 개, 천원)

사업명	회계구분	'16결산	'17예산	'18예산	비고 (세부사업수)
의료급여	의료보호기금 사업특별회계	1,011,800	943,921	1,112,634	1
의료급여관리사업(보조)		1,011,800	943,921	1,112,634	

□ 관련 예산사업 개요

사업명	의료급여관리사업(보조)
사업내용	의료비용 지원, 장애인보장구 지원, 요양비 지원 등
사업기간	2018년01월01일 ~ 2022년12월31일
지원형태	직접수행
지원조건	국민기초생활보장법따른 기초의료급여수급자, 의료급여법에 의한 행려환자 타법에 의한 의료급여 수급자/ 이주민, 의사상자, 임양아동, 국가유공자, 중요무형문화재, 북한이탈주민, 5.18민주화운동 관련자, 노숙인 의료급여
시행주체	신안군

단위사업

통합조사

□ 목적 및 주요내용

○ 목적

- 생활이 어려운 수급자에게 생계안정에 필요한 급여를 지원하여 최저생활을 보장하고 자활을 조성

○ 주요내용

- 기초생활보장 생계급여
- 기초생활보장 교육급여
- 해산·장제급여 지원
- 정부양곡 할인 지원

□ 관련 예산사업 내역

(단위 : 개, 천원)

사업명	회계구분	'16결산	'17예산	'18예산	비고 (세부사업수)
통합조사	일반회계	0	0	5,807,835	5
통합조사		0	0	25,518	
기초생활보장생계급여 지원(보조)		0	0	5,527,370	
기초생활보장해산장제 급여지원(보조)		0	0	59,550	
기초생활보장교육급여지원		0	0	12,755	
정부양곡할인지원(보조)		0	0	182,642	

□ 관련 예산사업 개요

사업명	통합조사
사업내용	
사업기간	2018년01월01일 ~ 2022년12월31일
지원형태	직접수행
지원조건	
시행주체	신안군

사 업 명	기초생활보장생계급여지원(보조)
사업내용	(일반수급자) 가구별 소득인정액에 따라 급여액이 다름 > 생계급여액은 생계급여 선정기준에서 가구의 소득인정액을 차감한 금액 > (예시) 소득인정액이 200,000원인 1인가구의 생계급여액 = 1인가구 생계급여 지급기준 495,879원 - 소득인정액 200,000원 = 295,879원(원단위 절상) (시설수급자) 시설 규모에 따라 지급기준이 다름 > 전체 평균 1인당 월급여 236,038원
사업기간	2018년01월01일 ~ 2022년12월31일
지원형태	직접수행
지원조건	가구의 소득인정액이 생계급여 선정 기준 이하로서 생계급여 수급자로 결정된 수급자
시행주체	신안군

사 업 명	기초생활보장해산장제급여지원(보조)
사업내용	해산급여 1인당 600천원/ 장제급여 1가구당 750천원
사업기간	2018년01월01일 ~ 2022년12월31일
지원형태	직접수행
지원조건	해산급여 : 생계,의료,주거급여 수급자가 출산(출산 예정 포함)인 경우 장제급여 : 생계,의료,주거급여 수급자가 사망한 경우
시행주체	신안군

사 업 명	기초생활보장교육급여지원
사업내용	교육급여 예산 중 차등보조율에 따른 지방비 지원
사업기간	2018년01월01일 ~ 2022년12월31일
지원형태	민간보조
지원조건	사업대상 : 국민기초생활보장법 제12조에 따라 소득 인정액이 기준 중위소득의 100분의 50 이하인 사람으로 교육급여 대상자
시행주체	신안교육지원청

사 업 명	정부양곡할인지원(보조)
사업내용	정부양곡 구입시 할인가격으로 지원
사업기간	2018년01월01일 ~ 2022년12월31일
지원형태	직접수행
지원조건	정부양곡 구매를 희망하는 기초생활보장수급자(생계,의료급여 수급자) 정부 양곡 구매를 희망하는 차상위계층 - 주거·교육급여 수급자/한부모가구/차상위본인부담경감 대상자/차상위자활/ 차상위장애인/장애인연금수급가구/차상위계층 확인
시행주체	신안군

8

지역경제과





# 전략목표별 성과계획 및 추진계획

전략목표	<ul style="list-style-type: none"> <li>● 도서민 생활안정 및 일자리 창출을 통한 지역경제 활성화</li> <li>● 관광산업 투자유치기반확충으로 관광활성화</li> <li>● 국내외 기업 투자유치 활동 강화</li> <li>● 군 관리계획 행정서비스 제공</li> </ul>
[소관부서]	지역경제과

## 1. 기본방향

<ul style="list-style-type: none"> <li>● 도서민 생활지원 및 지역경제 활성화</li> <li>● 관광레저 단지조성 및 제조업 기반 구축</li> <li>● 군 관리계획 행정서비스 적극 제공</li> </ul>
--

### < 정책사업목표 현황 >

(단위 : 개, 천원)

정책사업목표	성과 지표수	단위 사업수	예산액
● 도서민 생활안정 및 일자리창출을 통한 지역경제 활성화 도모	2	1	5,689,300
● 관광산업 투자유치기반확충으로 관광활성화 및 편익증진에 기여 ● 국내외 기업 투자유치 활동 강화	2	2	1,176,284
● 효율적 국토이용으로 균형개발 촉진	2	1	54,427
● 취업 취약계층에게 직접 일자리를 제공하여 저소득층 생계안정 및 지역경제 도모	2	1	300,401

## 2. 조직 및 인력현황

(단위 : 명)

부서명	정원				현원	계단위 직제명
	계	4급이상	5급	6급이하		
계	14	0	1	13	13	
지역경제과	14	0	1	13	13	지역경제, 투자개발, 기업유치, 도시계획, 일자리공동체T/F

## 3. 예산현황

(단위 : 천원, %)

구 분	예산액		전년도예산액		비교증감	
	예산액	구성비	예산액	구성비	증감액	증감률
계	7,235,012	100.00 %	6,607,588	100.00 %	627,424	9.50%
정책사업	7,220,412	99.80 %	6,590,088	99.74 %	630,324	9.56%

구분	예산액		전년도예산액		비교증감	
		구성비		구성비		증감률
행정운영경비	14,600	0.20 %	17,500	0.26 %	△2,900	△16.57%
인력운영비	0	0.00 %	0	0.00 %	0	0.00%
기본경비	14,600	0.20 %	17,500	0.26 %	△2,900	△16.57%
재무활동	0	0.00 %	0	0.00 %	0	0.00%

정책사업목표

● 도서민 생활안정 및 일자리창출을 통한 지역경제 활성화 도모

(1) 주요내용

- 도서민 생활 안정화 지원
- 도서 생필품 물류비 지원 및 가스안전시설 지원
- 도서 자가발전소 관리운영

(2) 성과지표 및 목표치 설정

< 성과지표별 목표치 설정 >

성과지표(단위)	지표 유형	가중치	실적 및 목표치					측정산식 또는 측정방법	자료수집 방법/출처	
			구분	'16	'17	'18	'19			'20
도서민 생활 안정 및 지원(%)	핵심	0.6	목표	100	100	100	100	100	(보조금지원액/보조금요구액)*100	e호조및보조금신청서
			실적	100	100					
물가관리 및 소비자보호(%)	일반	0.4	목표	3	3	3	3	3	소비자물가상승률(국제원자재 상승등 경제상황 감안)	통계연보
			실적	3	3					

< 성과지표별 목표치 설정 근거 >

- 도서민 생활 안정 및 지원
  - 신재생에너지 및 물류비 보조금 지원 요구액
- 물가관리 및 소비자보호
  - 물가상승률

**정책사업목표**

- 관광산업 투자유치기반확충으로 관광활성화 및 편익증진에 기여
- 국내외 기업 투자유치 활동 강화

**(1) 주요내용**

- 투자유치 전략수립을 위한 투자유치 활동 전개
- 기업유치 기반시설 지원
- 우수 농수특산품 홍보전시장 설치 사업
- 발전소 주변지역 지원사업

**(2) 성과지표 및 목표치 설정**

< 성과지표별 목표치 설정 >

성과지표(단위)	지표 유형	가중치	실적 및 목표치					측정산식 또는 측정방법	자료수집 방법/출처	
			구분	'16	'17	'18	'19			'20
투자유치 활동을 통한 투자유치 증대(건)	핵심	0.6	목표	5	5	5	5	5	MOU현황	사업부서통계/MOU현황
			실적	5	5					
기업투자유치실적(%)	일반	0.4	목표	100	100	100	100	100	당해년도투자기업수/3년평균투자기업수)*100	팩토리온시스템, MOU체결건수
			실적	100	100					

< 성과지표별 목표치 설정 근거 >

- 투자유치 활동을 통한 투자유치 증대
  - 투자유치 MOU 현황
- 기업투자유치실적
  - 최근 3년간 평균치 실적 기준

정책사업목표

● 효율적 국토이용으로 균형개발 촉진

(1) 주요내용

- 군 관리계획 결정고시
- 자전거 유지보수 사업

(2) 성과지표 및 목표치 설정

< 성과지표별 목표치 설정 >

성과지표(단위)	지표 유형	가중치	실적 및 목표치					측정산식 또는 측정방법	자료수집 방법/출처	
			구분	'16	'17	'18	'19			'20
도시계획관리고시(%)	핵심	0.6	목표	100	100	100	100	0	(신청건수/고시건수)*100	전남도보 및 시스템
			실적	100	0					
전문건설업 인허가 (건)	일반	0.4	목표	50	60	60	60	60	신청건수	건설업관리 시스템
			실적	50	60					

< 성과지표별 목표치 설정 근거 >

- 도시계획관리고시
  - 국토의계획 및 이용에관한법률
- 전문건설업 인허가
  - 전문건설업 등록 및 관리 신청에 대한 승인건수

**정책사업목표**

● 취업 취약계층에게 직접 일자리를 제공하여 저소득층 생계안정 및 지역경제 도모

**(1) 주요내용**

- 지역공동체일자리사업
- 공공근로사업
- 전남형 청년인턴제 사업

**(2) 성과지표 및 목표치 설정**

< 성과지표별 목표치 설정 >

성과지표(단위)	지표 유형	가중치	실적 및 목표치					측정산식 또는 측정방법	자료수집 방법/출처	
			구분	'16	'17	'18	'19			'20
실업대책 일자리 참여자수(명)	핵심	0.6	목표	50	55	60	65	70	일자리참여자수	심의회공모 결과/고용노동부
			실적	50	55					
청년인턴제 참여자수(명)	일반	0.4	목표	5	5	5	5	5	인턴제 참여자수	기업청년일자리신청자/고용노동부
			실적	5	5					

< 성과지표별 목표치 설정 근거 >

- 실업대책 일자리 참여자수
  - 최근3년간 평균치 실적
- 청년인턴제 참여자수
  - 최근3년간 평균치 실적

단위사업

지역경제확립

□ 목적 및 주요내용

○ 목적

- 서민생활 경제적 부담 및 가스 안전사고 예방

○ 주요내용

- 신재생에너지 주택지원사업
- 섬 생필품 물류비 지원사업
- 취약계층 가스안전시설 지원사업
- 도서 자가발전소 전기공급사업

□ 관련 예산사업 내역

(단위 : 개, 천원)

사업명	회계구분	'16결산	'17예산	'18예산	비고 (세부사업수)
지역경제확립	일반회계	0	0	5,689,300	6
지역경제확립		0	0	56,900	
도서내연발전소운영비및 유류대지원(국가직접)		0	0	5,187,000	
섬주민생필품운송비지원 (보조)		0	0	250,000	
서민총가스시설개선사업 (보조)		0	0	96,400	
신재생에너지보급주택 지원사업(보조)		0	0	84,000	
가스안전장치보급사업 (보조)		0	0	15,000	

□ 관련 예산사업 개요

사업명	지역경제확립
사업내용	지역경제 업무추진에 따른 전통시장등 사업추진
사업기간	2018년01월01일 ~ 2022년12월31일
지원형태	직접수행
지원조건	군비 100%
시행주체	신안군

사 업 명	도서내연발전소운영비및유류대지원(국가직접)
사업내용	도서자가발전소 운영비 및 유류대 지원
사업기간	2018년01월01일 ~ 2022년 12월31일
지원형태	직접수행
지원조건	한전지원100%
시행주체	신안군

사 업 명	섬주민생활품운송비지원(보조)
사업내용	LPG 및 생필품 운송비 지원
사업기간	2018년01월01일 ~ 2022년 12월31일
지원형태	직접수행
지원조건	군 소재지와 섬 지역의 생필품(LPG) 소비자 공급가액의 차액 지원
시행주체	신안군

사 업 명	서민층가스시설개선사업(보조)
사업내용	가스시설개선
사업기간	2018년01월01일 ~ 2022년 12월31일
지원형태	직접수행
지원조건	서민층(수급자, 장애인, 기초노령연금) 대상
시행주체	신안군

사 업 명	신재생에너지보급주택지원사업(보조)
사업내용	태양광, 태양열, 지열등 신재생에너지 주택지원 보급
사업기간	2018년01월01일 ~ 2022년 12월31일
지원형태	민간보조
지원조건	신재생에너지 설치하고자 하는 단독주택 및 공동주택 대상자
시행주체	신안군



사 업 명	가스안전장치보급사업(보조)
사업내용	서민층 가스안전장치 보급사업
사업기간	2018년01월01일 ~ 2022년 12월31일
지원형태	직접수행
지원조건	서민층(수급자, 장애인, 한부모가정등) 가스안전장치 지원
시행주체	신안군

단위사업

투자개발

□ 목적 및 주요내용

○ 목적

- 관광산업 분야의 체계적이고 적극적인 투자유치 전략 수립을 통한 투자유치활동 전개

○ 주요내용

- 관광산업 부문의 체계적 관리 및 투자유치 기반확충
- 투자유치 전략수립을 위한 투자유치 활동 전개

□ 관련 예산사업 내역

(단위 : 개, 천원)

사업명	회계구분	'16결산	'17예산	'18예산	비고 (세부사업수)
투자개발	일반회계	0	0	591,744	2
투자개발		0	0	586,040	
투자개발홍보활동		0	0	5,704	

□ 관련 예산사업 개요

사업명	투자개발
사업내용	투자개발에 따른 업무 추진 사업비
사업기간	2018년01월01일 ~ 2022년12월31일
지원형태	직접수행
지원조건	군비 100%
시행주체	신안군

사업명	투자개발홍보활동
사업내용	투자개발에 따른 투자자 홍보 활동
사업기간	2018년01월01일 ~ 2022년12월31일
지원형태	직접수행
지원조건	군비 100%
시행주체	신안군

단위사업

기업유치및육성

□ 목적 및 주요내용

○ 목적

- 기업의 투자 여건 조성에 따른 기업의 투자를 유도하여 지역경제 활성화 및 일자리 창출

○ 주요내용

- 기업유치 기반지원사업
- 우수 농수특산물 홍보 전시장 설치사업
- 발전소 주변지역 지원사업

□ 관련 예산사업 내역

(단위 : 개, 천원)

사업명	회계구분	'16결산	'17예산	'18예산	비고 (세부사업수)
기업유치및육성	일반회계	0	0	584,540	2
기업유치		0	0	291,440	
발전소주변지역지원사업 (보조)		0	0	293,100	

□ 관련 예산사업 개요

사업명	기업유치
사업내용	기업유치에 따른 업무 추진 사업비
사업기간	2018년01월01일 ~ 2022년12월31일
지원형태	직접수행
지원조건	군비 100%
시행주체	신안군

사업명	발전소주변지역지원사업(보조)
사업내용	발전소 주변 지역 기본 지원사업
사업기간	2018년01월01일 ~ 2022년12월31일
지원형태	직접수행
지원조건	발전소 설치 지역에 대한 기본 지원사업(국비 100%)
시행주체	신안군

단위사업

도시관리계획

□ 목적 및 주요내용

○ 목적

- 국토의 이용개발과 보전을 위한 군계획의 수립 및 집행

○ 주요내용

- 군계획시설사업에 대한 실시계획인가 협의
- 전문건설업 등록 및 관리
- 국토부소관 국유재산관리

□ 관련 예산사업 내역

(단위 : 개, 천원)

사업명	회계구분	'16결산	'17예산	'18예산	비고 (세부사업수)
도시관리계획	일반회계	562,498	237,040	54,427	1
도시관리계획		562,498	237,040	54,427	

□ 관련 예산사업 개요

사업명	도시관리계획
사업내용	도시관리계획 수립 및 추진, 건설건설업 등록 및 업종관리, 국토부 소관 국유지 업무대행 및 관리
사업기간	2018년01월01일 ~ 2022년12월31일
지원형태	직접수행
지원조건	군비 100%
시행주체	신안군

단위사업

일자리공동체

□ 목적 및 주요내용

○ 목적

- 취업 취약계층에게 직접 일자리를 제공하여 저소득층 생계안정 및 지역경제 도모

○ 주요내용

- 지역공동체 일자리사업, 공공근로사업
- 전남형 청년인턴제 일자리사업

□ 관련 예산사업 내역

(단위 : 개, 천원)

사업명	회계구분	'16결산	'17예산	'18예산	비고 (세부사업수)
일자리공동체	일반회계	221,869	0	300,401	4
일자리공동체		0	0	9,050	
공공근로사업추진(보조)		140,178	0	118,769	
지역공동체 일자리사업(보조)		76,691	0	140,582	
중소기업 근속장려보조금 사업(보조)		5,000	0	32,000	

□ 관련 예산사업 개요

사업명	일자리공동체
사업내용	일자리공동체 업무 추진 사업
사업기간	2018년01월01일 ~ 2022년12월31일
지원형태	직접수행
지원조건	군비 100%
시행주체	신안군

사업명	공공근로사업추진(보조)
사업내용	저소득층 대상 일자리 창출을 위해 지역특성에 맞는 현안사업을 추진 - 공공서비스 지원사업 (사회복지시설 등), 환경정화사업 (해양쓰레기수거) 등
사업기간	2018년01월01일 ~ 2022년12월31일
지원형태	직접수행
지원조건	만 18세 이상 근로능력자로서 가구소득이 최저생계비의 120% 이하 (지역사정에 따라 150%까지 가능)이면서 재산이 2억원 이하인 자
시행주체	신안군

사 업 명	지역공동체 일자리사업(보조)
사업내용	생산적·지속적이고 안정적으로 일자리를 제공할 수 있는 사업위주로 추진 - 5개 유형 10개사업
사업기간	2018년01월01일 ~ 2022년12월31일
지원형태	직접수행
지원조건	만18세이상인 근로능력자로서 가구소득이 최저생계비의 120%(지역 사정에 따라 150%까지 가능) 이면서 재산이 2억원 이하인 자
시행주체	신안군

사 업 명	중소기업 근속장려보조금 사업(보조)
사업내용	취업성공금 : 1년차 채용개시 2개월 후부터 4회, 최대 400만원 고용장려금 : 2년차 분기당 100만원씩, 최대 400만원 장기근속금 : 3년차 분기당 100만원씩, 최대 400만원
사업기간	2018년01월01일 ~ 2022년12월31일
지원형태	직접수행
지원조건	기업 : 도내 2년이상 고용유지 경력이 있고 신규 채용계획 있는 5~300인 미만, 자산총액 5천억원 이하인 기업— 청년 : 만 18세 이상 만39세 이하의 미취업자
시행주체	신안군

9

환경 녹지과





# 전략목표별 성과계획 및 추진계획

전략목표	<ul style="list-style-type: none"> <li>● 지속적인 환경관리를 통한 청정환경 기반 조성</li> <li>● 폐기물 재활용을 통한 깨끗한 생활환경 조성</li> <li>● 자연보전 및 환경가치가 높은 생태환경 보전</li> <li>● 산림의 경제적, 공익적 가치 증진</li> </ul>
[소관부서]	환경녹지과

## 1. 기본방향

<ul style="list-style-type: none"> <li>● 자연환경보전 및 생태체험공간 확충</li> <li>● 폐기물 발생량 저감과 자원의 순환이용 활성화</li> <li>● 차별화된 녹지, 예술, 문화 공간 조성</li> <li>● 산림의 효율적 이용과 관리로 건강하고 풍요로운 숲 조성</li> </ul>
---

### < 정책사업목표 현황 >

(단위 : 개, 천원)

정책사업목표	성과 지표수	단위 사업수	예산액
● 지속적인 환경관리를 통한 청정환경 기반 조성	2	1	1,404,270
● 폐기물 재활용을 통한 깨끗한 생활환경 조성	2	1	2,810,390
● 자연보전 및 환경가치가 높은 생태환경 보전	2	1	2,154,400
● 산림의 경제적, 공익적 가치 증진	2	4	10,789,394

## 2. 조직 및 인력현황

(단위 : 명)

부서명	정원				현원	계단위 직제명
	계	4급이상	5급	6급이하		
계	28	0	1	27	28	
환경녹지과	28	0	1	27	28	환경관리, 환경시설, 자연환경, 공원녹지, 경관조성, 산림보호

## 3. 예산현황

(단위 : 천원, %)

구분	예산액		전년도예산액		비교증감	
	예산액	구성비	예산액	구성비	증감액	증감률
계	17,205,338	100.00 %	17,323,215	100.00 %	△117,877	△0.68%
정책사업	17,158,454	99.73 %	17,245,628	99.55 %	△87,174	△0.51%

구 분	예 산 액		전년도예산액		비교증감	
		구성비		구성비		증감률
행정운영경비	24,020	0.14 %	19,600	0.11 %	4,420	22.55%
인력운영비	0	0.00 %	0	0.00 %	0	0.00%
기본경비	24,020	0.14 %	19,600	0.11 %	4,420	22.55%
재무활동	22,864	0.13 %	57,987	0.33 %	△35,123	△60.57%

**정책사업목표**

● 지속적인 환경관리를 통한 청정환경 기반 조성

(1) 주요내용

- 환경오염물질 배출사업장 지도 단속
- 기초환경 관리
- 자연환경보전이용시설 설치 및 관리

(2) 성과지표 및 목표치 설정

< 성과지표별 목표치 설정 >

성과지표(단위)	지표 유형	가중치	실적 및 목표치					측정산식 또는 측정방법	자료수집 방법/출처	
			구분	'16	'17	'18	'19			'20
환경오염물질 배출사업장 점검율(%)	핵심	0.6	목표	100	100	100	100	0	(점검업소수/대상업소수)*100	지도점검 기록부 조회
			실적	100	100					
자연환경보전이용시설 이용 증가율(%)	일반	0.4	목표	10	15	15	15	15	(당해년도 이용객수-전년도이용객수)/전년도 이용객수*100	문화관광과 관광객 통계
			실적	10	15					

< 성과지표별 목표치 설정 근거 >

- 환경오염물질 배출사업장 점검율
  - 환경오염물질 배출사업장 점검율
- 자연환경보전이용시설 이용 증가율
  - 문화관광과 통계 관광객 증가율

(1) 주요내용

- 환경기초 시설 확충 및 개선
- 쓰레기 매립장 운영 관리
- 공중화장실 운영 관리
- 분뇨처리시설 운영관리
- 슬레이이트 처리지원 사업

(2) 성과지표 및 목표치 설정

< 성과지표별 목표치 설정 >

성과지표(단위)	지표 유형	가중치	실적 및 목표치					측정산식 또는 측정방법	자료수집 방법/출처	
			구분	'16	'17	'18	'19			'20
폐기물처리시설 설치율(%)	핵심	0.7	목표	100	100	100	100	0	(당해년도 시설 누적건수/전년도까지 시설 누적건수)*100	사업추진결과
			실적	100	100					
영농폐기물 수거율(%)	일반	0.3	목표	100	100	100	100	0	(수거량/수거목표량)*100	월별수거내역
			실적	100	100					

< 성과지표별 목표치 설정 근거 >

- 폐기물처리시설 설치율
  - 사업추진계획서
- 영농폐기물 수거율
  - 전년대비실적

정책사업목표

● 자연보전 및 환경가치가 높은 생태환경 보전

(1) 주요내용

- 갯벌습지 보전
- 생물권 보존지역 관리
- 철새관리

(2) 성과지표 및 목표치 설정

< 성과지표별 목표치 설정 >

성과지표(단위)	지표 유형	가중치	실적 및 목표치					측정산식 또는 측정방법	자료수집 방법/출처	
			구분	'16	'17	'18	'19			'20
철새전시관 이용객 증가율(%)	일반	0.3	목표	100	100	100	100	100	(당해년도 이용객수/전년도 이용객수)*100	철새전시관 탐방객 현황자료
			실적	100	100					
자연환경시설 확충(%)	핵심	0.7	목표	100	100	100	100	100	(당해년도 시설누적건수/전년도까지 시설누적건수)*100	시설준공 등 결과물
			실적	100	100					

< 성과지표별 목표치 설정 근거 >

- 철새전시관 이용객 증가율
  - 자연환경보전사업 진행을
- 자연환경시설 확충
  - 자연환경보전사업 진행을

(1) 주요내용

- 가로수 조성 및 섬공원화 사업
- 조림 사업 및 숲가꾸기 사업
- 임도사업
- 산림병해충 사업

(2) 성과지표 및 목표치 설정

< 성과지표별 목표치 설정 >

성과지표(단위)	지표 유형	가중치	실적 및 목표치					측정산식 또는 측정방법	자료수집 방법/출처	
			구분	'16	'17	'18	'19			'20
조림사업 추진실적(%)	핵심	0.6	목표	100	100	100	100	100	(조림사업실적량/조림사업계획량)*100	조림사업 실적조사/준공조서
			실적	100	100					
임도시설 확충량(%)	일반	0.4	목표	100	100	100	100	100	(당해년도까지 임도신설량/총조성계획량)*100	준공조서
			실적	100	100					

< 성과지표별 목표치 설정 근거 >

- 조림사업 추진실적
  - 조림사업 계획량에 대한 사업 추진량(조림사업 실적률)
- 임도시설 확충량
  - 3차 임도설치 계획

단위사업

환경관리

□ 목적 및 주요내용

○ 목적

- 종합적이고 체계적인 관리를 통한 환경보전

○ 주요내용

- 환경개선부담금 부과 및 징수
- 야생동물 피해 예방 사업
- 신안갯벌모실길1004km 조성
- 세계생태수도섬 조성
- 오염도검사 및 지도단속 운영관리
- 탄소포인트제 가입가구 인센티브 지급
- 그린리더 활동지원

□ 관련 예산사업 내역

(단위 : 개, 천원)

사업명	회계구분	'16결산	'17예산	'18예산	비고 (세부사업수)
환경관리	일반회계	2,036,377	923,378	1,404,270	12
환경관리		24,293	23,600	32,340	
환경개선부담금부과징수		15,672	18,060	19,360	
야생동물피해예방		8,000	10,000	20,000	
가족사육제한구역지형 도면고시		0	0	20,000	
환경보전중기종합계획		0	0	20,000	
신안갯벌모실길1004km 조성(보조)		608,898	400,000	480,000	
세계생태수도섬조성(보조)		1,356,648	450,000	540,000	
오염도검사및지도단속 운영관리		12,589	12,318	14,770	
탄소포인트제가입가구 인센티브지급(보조)		7,000	5,800	10,000	
비산업부문사업장온실 가스진단컨설팅(그린리더 활동지원)(보조)		3,277	3,600	2,000	
친환경 전기자동차구매(보조)		0	0	85,000	
노후경유차조기폐차지원 (보조)		0	0	160,800	

□ 관련 예산사업 개요

사업명	환경관리
사업내용	환경관리 업무추진 일반운영비 / 여비
사업기간	2018년01월01일 ~ 2022년12월31일
지원형태	직접수행
지원조건	군비 100%
시행주체	신안군

사업명	환경개선부담금부과징수
사업내용	환경개선부담금 우편료 환경개선부담금 고지서 제작 환경개선부담금 프린터 토너구입
사업기간	2018년01월01일 ~ 2022년12월31일
지원형태	직접수행
지원조건	군비100%
시행주체	신안군

사업명	야생동물피해예방
사업내용	피해예방시설 설치비 지원, 피해보상 지원금, 구제단 운영비 지원, 멧돼지 포획 포상금, 야생화된 염소 포획 지원
사업기간	2018년01월01일 ~ 2022년12월31일
지원형태	직접수행
지원조건	신안군 야생동물에 의한 농작물 등 피해예방 및 보상에 관한 조례에 근거하여 지원
시행주체	신안군

사업명	가축사육제한구역지형도면고시
사업내용	가축사육제한구역 지형도면 고시
사업기간	2018년01월01일 ~ 2018년12월31일
지원형태	직접수행
지원조건	20,000천원(군비 100%)
시행주체	신안군



사 업 명	환경보전중기종합계획
사업내용	지속가능한 발전의 구현 국가 관련계획 등 연계와 조화 공간 계획과 연계한 계획 수립등
사업기간	2018년01월01일 ~ 2018년12월31일
지원형태	직접수행
지원조건	20,000천원(군비 100%)
시행주체	신안군

사 업 명	신안갯벌모실길1004km조성(보조)
사업내용	추천모실길 L=269.5km 조성 및 기조성 구간 연결정비 방문객 지원센터 및 기타탐방 부대시설 설치등
사업기간	2012년01월01일 ~ 2021년12월31일
지원형태	직접수행
지원조건	광특 50%, 군비 50%
시행주체	신안군

사 업 명	세계생태수도섬조성(보조)
사업내용	생태교육 통합센터 조성, 신재생에너지 도입 및 활성화, 갯벌체험학습장 조성, 숲생태곤충체험 학습장 조성, 철새탐조 학습장 조성, 해안지오파크
사업기간	2013년01월01일 ~ 2020년12월31일
지원형태	직접수행
지원조건	지특 50%, 군비 50%
시행주체	신안군

사 업 명	오염도검사및지도단속운영관리
사업내용	환경오염물질 배출시설 지도점검 등
사업기간	2018년01월01일 ~ 2022년12월31일
지원형태	직접수행
지원조건	군비 100%
시행주체	신안군

사 업 명	탄소포인트제가입가구인센티브지급(보조)
사업내용	탄소포인트제 인센티브 예산 지원
사업기간	2018년01월01일 ~ 2022년 12월31일
지원형태	직접수행
지원조건	국비 50%, 군비 50%
시행주체	신안군

사 업 명	비산업부문사업장온실가스진단컨설팅(그린리더활동지원)(보조)
사업내용	그린리더 운동 활성화를 위한 지자체 실천사업 및 활동비
사업기간	2018년01월01일 ~ 2022년 12월31일
지원형태	직접수행
지원조건	국비 50%, 군비 50%
시행주체	신안군

사 업 명	친환경 전기자동차구매(보조)
사업내용	전기자동차 구매 보조금 지원
사업기간	2018년01월01일 ~ 2022년 12월31일
지원형태	민간보조
지원조건	대당 국비 1,200만원, 군비 400만원, 도비 40만원 정액지원
시행주체	신안군

사 업 명	노후경유차조기폐차지원(보조)
사업내용	노후 경유차 조기폐차 지원
사업기간	2018년01월01일 ~ 2022년 12월31일
지원형태	민간보조
지원조건	차량기준가액에 따라 대당 상한액 1,650천원(국비 50%, 군비 50%)
시행주체	신안군

단위사업

환경시설

□ 목적 및 주요내용

○ 목적

- 폐기물의 안정적 처리로 깨끗하고 살기좋은 생활환경 조성

○ 주요내용

- 쓰레기매립장운영관리
- 생활쓰레기수거철저
- 영농폐기물수거장려금지급
- 영농폐기물공동집하장설치
- 영농폐기물수거처리
- 재활용동네마당설치
- 공중화장실운영관리
- 슬레이트처리지원사업

□ 관련 예산사업 내역

(단위 : 개, 천원)

사업명	회계구분	'16결산	'17예산	'18예산	비고 (세부사업수)
환경시설	일반회계	20,408,345	2,275,126	2,810,390	10
환경시설		924,788	1,086,388	25,820	
쓰레기매립장운영관리		209,841	219,300	1,163,622	
생활쓰레기수거철저		755,337	315,116	315,229	
영농폐기물수거장려금지급(보조)		176,547	130,000	117,490	
영농폐기물공동집하장설치(보조)		196,786	50,000	5,000	
영농폐기물수거처리		136,445	157,880	168,000	
공중화장실운영관리		154,093	191,000	507,350	
슬레이트처리지원사업(보조)		121,055	125,442	188,160	
중도면농어촌폐기물처리시설설치		0	0	234,572	
해양쓰레기 종합처리시설		17,733,453	0	85,147	

□ 관련 예산사업 개요

사업명	환경시설
사업내용	생활쓰레기 처리를 청소 운영 및 종량제 홍보물 제작
사업기간	2018년01월01일 ~ 2022년 12월31일
지원형태	직접수행
지원조건	군비 100%
시행주체	신안군

사업명	쓰레기매립장운영관리
사업내용	쓰레기 매립장 및 소각시설 운영 관리하여 쾌적한 주민생활환경 조성
사업기간	2018년01월01일 ~ 2022년 12월31일
지원형태	직접수행
지원조건	군비 100%
시행주체	신안군

사업명	생활쓰레기수거철저
사업내용	생활쓰레기 및 재활용품 수거운반하여 쓰레기 안정적처리 및 재활용률 제고
사업기간	2018년01월01일 ~ 2022년 12월31일
지원형태	직접수행
지원조건	군비 100%
시행주체	신안군

사업명	영농폐기물수거장려금지급(보조)
사업내용	14개 읍면 영농폐기물 수거 장려금지급 - 지급단가 (kg당) : 폐비닐 A급 140, B급 120, C급 100, 농약병 1,000, 붕지 3,000
사업기간	2018년01월01일 ~ 2022년 12월31일
지원형태	직접수행
지원조건	공공지역 또는 농경지 등에서 영농폐기물(폐비닐, 농약병)을 수집하여 배출한 단체 또는 개인
시행주체	신안군

사 업 명	영농폐기물공동집하장설치(보조)
사업내용	위 치 : 비금면 사업기간 : 2018. 02. ~ 06. 추진방법 : 읍면 재배정 시행
사업기간	2018년01월01일 ~ 2022년12월31일
지원형태	직접수행
지원조건	2017. 03. 2018년 설치마을 대상지 조사 완료
시행주체	신안군

사 업 명	영농폐기물수거처리
사업내용	14개 읍면 영농폐기물 수거 장려금 - 단가 : 폐비닐 A급 140, B급 120, C급 100, 농약병 1,000, 봉지 3,000
사업기간	2018년01월01일 ~ 2022년12월31일
지원형태	직접수행
지원조건	공공지역 또는 농경지 등에서 영농폐기물(폐비닐, 농약병)을 수집하여 배출한 단체 또는 개인 수거량에 따라 한국환경공단 전표기준 집행
시행주체	신안군

사 업 명	공중화장실운영관리
사업내용	공중화장실 102개소 운영관리
사업기간	2018년01월01일 ~ 2022년12월31일
지원형태	직접수행
지원조건	군비 100%
시행주체	신안군

사 업 명	슬레이트처리지원사업(보조)
사업내용	슬레이트 노후화에 따른 주민건강 피해를 예방하기 위하여 슬레이트 처리 비용을 지원 슬레이트의 안전한 처리기반 조성
사업기간	2018년01월01일 ~ 2022년12월31일
지원형태	직접수행
지원조건	대 상 : 주택의 지붕재 또는 벽체로 사용된 슬레이트 처리
시행주체	신안군

사 업 명	증도면농어촌폐기물처리시설설치
사업내용	소각시설 1식
사업기간	2017년01월02일 ~ 2018년10월31일
지원형태	직접수행
지원조건	사업비 : 2,200백만원(국비 : 1,500, 군비 : 700)
시행주체	신안군

사 업 명	해양쓰레기 종합처리시설
사업내용	소각동 1식(A=6,624㎡) 소각로 (35ton/일) 구매제작 매립시설 1식(6,250㎡) 선별·전처리시설(절단, 파쇄, 압축, 선별, 감용시설 등) 적환시설 1식
사업기간	2010년01월01일 ~ 2019년01월31일
지원형태	직접수행
지원조건	국비 80%, 군비 20%
시행주체	신안군

단위사업

자연환경

□ 목적 및 주요내용

○ 목적

- 생물권보전지역, 갯벌도립공원 관리 운영 등 우수한 자연생태자원관리 강화로 지속가능한 발전 모색

○ 주요내용

- 신안 다도해생물권보전지역 관리
- 갯벌도립공원 관리운영
- 갯벌도립공원 탐방로 조성
- 철새모니터링 및 생태 교육
- 도서자생식물보전센터 건립

□ 관련 예산사업 내역

(단위 : 개, 천원)

사업명	회계구분	'16결산	'17예산	'18예산	비고 (세부사업수)
자연환경	일반회계	1,018,020	1,631,106	2,154,400	8
자연환경		12,678	12,180	11,940	
습지보전		43,826	52,036	42,419	
갯벌도립공원관리(보조)		859,637	240,000	240,000	
생물다양성관리계약(보조)		0	0	53,600	
생물권보전지역관리(보조)		60,452	50,000	50,000	
철새관리보호		41,427	76,890	51,441	
갯벌도립공원탐방로조성 (보조)		0	800,000	905,000	
도서자생식물보전센터 (보조)		0	400,000	800,000	

□ 관련 예산사업 개요

사업명	자연환경
사업내용	자연환경업무 추진 사무관리비 및 여비
사업기간	2018년01월01일 ~ 2022년 12월31일
지원형태	직접수행
지원조건	지방비 100%
시행주체	신안군

사 업 명	습지보전
사업내용	습지보전 관련 공공운영비, 사무관리비 지원
사업기간	2018년01월01일 ~ 2022년 12월31일
지원형태	직접수행
지원조건	지방비 100%
시행주체	신안군

사 업 명	갯벌도립공원관리(보조)
사업내용	갯벌도립공원 탐방, 교육, 관광 기반시설 조성
사업기간	2018년01월01일 ~ 2022년 12월31일
지원형태	직접수행
지원조건	도비 50%, 지방비 50%
시행주체	신안군

사 업 명	생물다양성관리계약(보조)
사업내용	경작관리계약 (재배후 미수확 존치) - 사업대상 농경지에 지역주민이 조, 수수, 기장 등을 계약 경작하고, 철새 먹이제공 계약이행 따른 인센티브를 제공하는 계약 방식
사업기간	2018년01월01일 ~ 2022년 12월31일
지원형태	직접수행
지원조건	도비 50%, 군비 50%
시행주체	신안군

사 업 명	생물권보전지역관리(보조)
사업내용	생물권보전지역 효율적 관리를 위한 홍보, 관리 방안 구축
사업기간	2018년01월01일 ~ 2022년 12월31일
지원형태	직접수행
지원조건	도비 50%, 군비 50%
시행주체	신안군



사 업 명	철새관리보호
사업내용	철새전시관 관리운영 철새모니터링 및 생태교육 주요철새도래지 조사 및 관리
사업기간	2018년01월01일 ~ 2022년12월31일
지원형태	직접수행
지원조건	군비 100%
시행주체	신안군

사 업 명	갯벌도립공원탐방로조성(보조)
사업내용	주요시설 : 갯벌 탐방시설, 갯벌체험장, 쉼터, 휴게시설 등 총사업비 : 98억원(지특 49, 군비 49) ※ 2017년 : 자은 둔장~할미도 갯벌 탐방로 조성 ※ '17년 예산 : 8억(지특 4, 군비 4) 잔여사업기간 : 2018 ~ 2021(4개년)
사업기간	2016년01월01일 ~ 2020년12월31일
지원형태	자치단체보조
지원조건	도비 50%, 군비 50%
시행주체	신안군

사 업 명	도서자생식물보전센터(보조)
사업내용	위 치 : 신안군 자은면 백산리 일원 사 업 량 : 자생식물보전센터 신축 1동 주요시설 : 생태연구실, 전시실, 디오라마, 수장시설 등 사 업 비 : 38억원(지특 18, 군비 18) 사업기간 : 2017 ~ 2019(3개년)
사업기간	2017년01월01일 ~ 2020년12월31일
지원형태	자치단체보조
지원조건	위 치 : 신안군 자은면 백산리 일원 사 업 량 : 자생식물보전센터 신축 1동 주요시설 : 생태연구실, 전시실, 디오라마, 수장시설 등 사 업 비 : 38억원(지특 18, 군비 18) 사업기간 : 2017 ~ 2019(3개년)
시행주체	신안군

단위사업

공원녹지

□ 목적 및 주요내용

○ 목적

- 생활권내 다양한 유형의 가로경관, 경관숲 조성으로 녹색공간 확충

○ 주요내용

- 도시숲 조성
- 가로수조성
- 나무은행조성
- 숲속의전남아름다운숲만들기
- 생활권친환경병해충방제
- 경관숲조성
- 유아숲체험운영
- 신안자연휴양림운영관리
- 기증목이식사업
- 조경사업지사후관리
- 도서해양자생식물테마공원 조성

□ 관련 예산사업 내역

(단위 : 개, 천원)

사업명	회계구분	'16결산	'17예산	'18예산	비고 (세부사업수)
공원녹지	일반회계	1,560,716	1,231,387	2,124,525	14
공원녹지		59,189	80,718	48,350	
도시숲조성(가로수조성 사업)(보조)		400,000	400,000	400,000	
도시숲조성(학교숲조성 사업)(보조)		59,999	60,000	60,000	
가로수조성사업		350,000	300,000	350,000	
나무은행조성(보조)		125,000	100,000	125,000	
산림서비스도우미(보조)		12,312	16,109	36,905	
숲속의전남아름다운숲 만들기(보조)		165,000	110,000	100,000	
녹색복지공간조성(보조)		0	0	70,000	
유아숲체험운영(보조)		11,700	12,000	30,000	
신안자연휴양림운영관리		35,549	40,560	31,770	
기증목이식사업		69,968	30,000	50,000	
조경사업지사후관리사업		99,999	30,000	100,000	
도서해양자생식물테마 공원조성사업		0	0	500,000	
분재공원조성사업		172,000	52,000	222,500	

□ 관련 예산사업 개요

사업명	공원녹지
사업내용	공원 녹지 업무 추진 일반운영비 / 여비
사업기간	2018년01월01일 ~ 2022년12월31일
지원형태	직접수행
지원조건	군비 100%
시행주체	신안군

사업명	도시숲조성(가로수조성사업)(보조)
사업내용	가로수, 경관숲, 꽃길 조성및 사후관리
사업기간	2018년01월01일 ~ 2022년12월31일
지원형태	직접수행
지원조건	광특 50% 지방비 50%
시행주체	신안군

사업명	도시숲조성(학교숲조성사업)(보조)
사업내용	학교숲 조성 및 관리
사업기간	2018년01월01일 ~ 2022년12월31일
지원형태	직접수행
지원조건	지특 50% 군비50%
시행주체	신안군

사업명	가로수조성사업
사업내용	가로수 조성
사업기간	2018년01월01일 ~ 2022년12월31일
지원형태	직접수행
지원조건	군비 100%
시행주체	신안군

사업명	나무은행조성(보조)
사업내용	수목 굴취, 운반, 이식, 사후관리작업 추진
사업기간	2018년01월01일 ~ 2022년12월31일
지원형태	직접수행
지원조건	지특80% 군비20%
시행주체	신안군

사 업 명	산림서비스도우미(보조)
사업내용	관리작업
사업기간	2017년01월01일 ~ 2018년 12월31일
지원형태	직접수행
지원조건	지특 50% 군비 50%
시행주체	신안군

사 업 명	숲속의전남아름다운숲만들기(보조)
사업내용	민간참여형 공원 조성 및 관리
사업기간	2018년01월01일 ~ 2022년 12월31일
지원형태	직접수행
지원조건	도비 50% 군비 50%
시행주체	신안군

사 업 명	녹색복지공간조성(보조)
사업내용	사회복지시설 내 및 인접지에 숲 조성
사업기간	2018년01월01일 ~ 2018년 12월31일
지원형태	직접수행
지원조건	녹색자금 100%
시행주체	신안군

사 업 명	유아숲체험운영(보조)
사업내용	다양한 숲 체험 활동 위주의 교육 프로그램 운영으로 유아들의 풍부한 감성개발과 창의성 및 상상력 및 건강 증진 도모 자연친화적이면서 자유롭고 다양한 숲속 자연놀이를 통한 오감 체험
사업기간	2018년01월01일 ~ 2022년 12월29일
지원형태	직접수행
지원조건	도비 30%, 군비 70%
시행주체	신안군

사 업 명	신안자연휴양림운영관리
사업내용	신안 자연휴양림 관리 및 운영
사업기간	2018년01월01일 ~ 2022년 12월31일
지원형태	직접수행
지원조건	군비 100%
시행주체	신안군

사 업 명	기증목이식사업
사업내용	기증 나무 이식 및 관리
사업기간	2018년01월01일 ~ 2022년 12월31일
지원형태	직접수행
지원조건	군비 100%
시행주체	신안군

사 업 명	조경사업지사후관리사업
사업내용	조경사업지 풀베기, 가지치기, 지주목 정리 등
사업기간	2018년01월01일 ~ 2022년 12월31일
지원형태	직접수행
지원조건	군비 100%
시행주체	신안군

사 업 명	도서해양자생식물테마공원조성사업
사업내용	테마공원 조성
사업기간	2018년01월01일 ~ 2018년 12월31일
지원형태	직접수행
지원조건	군비 100%
시행주체	신안군

사 업 명	분재공원조성사업
사업내용	수목식재 및 관리, 분재관리, 건물 및 시설물 관리 등
사업기간	2018년01월01일 ~ 2022년 12월31일
지원형태	직접수행
지원조건	군비 100%
시행주체	신안군

단위사업

천사섬 분재공원

□ 목적 및 주요내용

○ 목적

- 차별화된 볼거리자원 확충 및 지속적이고 체계적 관리로 관광명소화

○ 주요내용

- 분재공원 운영 및 관리

□ 관련 예산사업 내역

(단위 : 개, 천원)

사업명	회계구분	'16결산	'17예산	'18예산	비고 (세부사업수)
천사섬 분재공원	천사섬분재공원운영관리특별회계	159,043	164,987	129,864	1
천사섬 분재공원 조성사업		159,043	164,987	129,864	

□ 관련 예산사업 개요

사업명	천사섬 분재공원 조성사업
사업내용	수목식재및 관리, 분재관리, 시설물 확충, 건물 관리 등
사업기간	2018년01월01일 ~ 2022년 12월31일
지원형태	직접수행
지원조건	군비 100%
시행주체	신안군

단위사업

경관조성

□ 목적 및 주요내용

○ 목적

- 지역 특색에 맞는 산림자원을 조성하여 아름답고 특색있는 관광자원 확충

○ 주요내용

- 조림사업
- 큰나무가꾸기 사업
- 산림바이오매스산물수집활용
- 숲정비사업
- 사방사업
- 산림재해일자리

□ 관련 예산사업 내역

(단위 : 개, 천원)

사업명	회계구분	'16결산	'17예산	'18예산	비고 (세부사업수)
경관조성	일반회계	3,479,975	3,221,939	4,700,970	8
경관조성		17,532	26,260	38,060	
조림사업(보조)		1,063,480	1,146,991	1,102,841	
정책숲가꾸기(큰나무 가꾸기)(보조)		1,811,746	1,680,542	1,259,011	
공공숲가꾸기(산림바이오 매스산물수집활용)(보조)		283,345	222,768	335,302	
숲정비사업		0	0	20,000	
사방사업(보조)		303,872	145,378	1,220,820	
산림재해일자리(보조)		0	0	24,936	
산림조합특화사업(보조)		0	0	700,000	

□ 관련 예산사업 개요

사업명	경관조성
사업내용	식목일행사장 준비,묘목수송,경관조성 급량비, 국내여비 등
사업기간	2018년01월01일 ~ 2022년12월31일
지원형태	직접수행
지원조건	군비 100%
시행주체	신안군수

사 업 명	조림사업(보조)
사업내용	경제수조림, 큰나무일반조림, 섬지역산림가꾸기, 조림지설계감리, 비료주기 등
사업기간	2018년01월01일 ~ 2022년 12월31일
지원형태	자치단체보조
지원조건	국비 50% 도비 15% 군비 35% * 경제수조림 : 자부담 10%
시행주체	신안군수

사 업 명	정책숲가꾸기(큰나무가꾸기)(보조)
사업내용	천연림 및 인공조림지 임목의 생장촉진 위해 숲가꾸기사업 시행 - 큰나무가꾸기 : 천연림보육, 공익림가꾸기, 속아베기, 가지치기 등 - 어린나무가꾸기 : 어린나무가꾸기 - 조림지가꾸기 : 칩덩굴제거, 풀베기
사업기간	2018년01월01일 ~ 2022년 12월31일
지원형태	자치단체보조
지원조건	국비 50% 도비 15% 군비 35%
시행주체	신안군수

사 업 명	공공숲가꾸기(산림바이오매스산물수집활용)(보조)
사업내용	공공성 산림사업 추진 - 주요도로 및 관광지주변 숲가꾸기지역내 산물수집 정리 - 우드칩 생산활용, 덩굴류제거 등
사업기간	2018년01월01일 ~ 2022년 12월31일
지원형태	자치단체보조
지원조건	국비 50% , 도비15% , 군비35%
시행주체	신안군수

사 업 명	숲정비사업
사업내용	흑산면 일주도로 15km 정비 - 일주도로변 임야 가지치기 및 잡관목 제거
사업기간	2018년01월01일 ~ 2022년 12월31일
지원형태	직접수행
지원조건	군비100%
시행주체	신안군



사 업 명	사방사업(보조)
사업내용	사방댐설치, 해안방재림조성, 해안침식방지 및 침식지 복구, 계류보전, 사방댐준설 등
사업기간	2018년01월01일 ~ 2022년 12월31일
지원형태	자치단체보조
지원조건	국비50%, 도비15%, 군비15%
시행주체	신안군청

사 업 명	산림재해일자리(보조)
사업내용	산사태취약지역 등의 재해예방을 위한 순찰, 점검 및 응급조치 산사태취약지역 및 사방지에서의 행위제한사항 위반여부 감시 산사태 피해지의 응급복구, 조사 및 보고 등 복구계획 지원
사업기간	2018년01월01일 ~ 2022년 12월31일
지원형태	자치단체보조
지원조건	국비40%, 군비60%
시행주체	신안군

사 업 명	산림조합특화사업(보조)
사업내용	조경수 및 임산물자원을 활용 연중 전시, 판매 가능한 가든센터 건립
사업기간	2018년01월01일 ~ 2022년 12월31일
지원형태	민간보조
지원조건	국비50%, 군비20%, 자부담30%
시행주체	산림조합

단위사업

산림보호

□ 목적 및 주요내용

○ 목적

- 산림 피해 최소화로 산림생태계 건강성 유지 및 산림보호 강화

○ 주요내용

- 임도시설
- 숲길조성관리
- 등산로정비
- 일반병해충방제
- 보호수정비
- 산불방지대책

□ 관련 예산사업 내역

(단위 : 개, 천원)

사업명	회계구분	'16결산	'17예산	'18예산	비고 (세부사업수)
산림보호	일반회계	3,081,220	3,064,973	3,834,035	20
산림보호		12,163	11,460	17,036	
임도시설(보조)		1,094,636	1,209,006	1,330,859	
숲길조성관리(보조)		200,138	424,000	526,000	
등산로정비		126,497	55,000	50,000	
재선충병방제(보조)		0	0	23,804	
소나무류이동단속(보조)		0	0	73,980	
일반병해충방제(보조)		679,735	433,195	740,937	
생활권수목진료(보조)		0	0	3,751	
산림재해일자리 장기(산림병해충예찰방 제단)(보조)		0	19,058	41,694	
보호수정비(보조)		50,000	24,000	24,000	
보호수및노거수정비		0	0	70,000	
산불전문예방진화대(보조)		680,792	440,596	504,330	
사회복무요원운영(보조)		9,457	7,043	19,700	
산불방지대책		207,837	173,900	198,750	
산불진화체계구축및운영 (경상)(보조)		0	28,437	20,535	
산불진화체계구축및운영 (자본)(보조)		0	59,850	8,850	
산불방지교육훈련(보조)		0	4,395	2,776	
산불방지운영(보조)		0	142,633	142,633	
산불예방체계구축및운영 (경상)(보조)		0	10,000	12,000	
목재펠릿보일러보급(보조)		19,965	22,400	22,400	

□ 관련 예산사업 개요

사업명	산림보호
사업내용	급량비, 공통 사무용품비, 국내여비
사업기간	2018년01월01일 ~ 2022년12월31일
지원형태	직접수행
지원조건	군비 100%
시행주체	신안군

사업명	임도시설(보조)
사업내용	임도신설(7km), 작업임도(1km), 임도보수(15km)
사업기간	2018년01월01일 ~ 2022년12월31일
지원형태	직접수행
지원조건	지특70%, 지방비30%
시행주체	신안군

사업명	숲길조성관리(보조)
사업내용	등산로 조성 및 정비, 구름다리 설치
사업기간	2018년01월01일 ~ 2020년12월31일
지원형태	직접수행
지원조건	지특 50%, 지방비 50%
시행주체	신 안 군

사업명	등산로정비
사업내용	등산로 풀베기 등 유지보수 사업
사업기간	2018년01월01일 ~ 2022년12월31일
지원형태	직접수행
지원조건	군비 100%
시행주체	신안군

사 업 명	재선충병방제(보조)
사업내용	소나무재선충병 방제(피해목제거, 항공방제)
사업기간	2018년01월01일 ~ 2022년 12월31일
지원형태	직접수행
지원조건	국84% 도8% 군18%
시행주체	신안군

사 업 명	소나무류이동단속(보조)
사업내용	이동단속 초소 2개소 운영, 이동단속원 4명 채용
사업기간	2018년01월01일 ~ 2022년 12월31일
지원형태	직접수행
지원조건	국50% 도 15% 군35%
시행주체	신안군

사 업 명	일반병해충방제(보조)
사업내용	해안가 종합방제사업 4개소, 페로몬방제 실증사업 1개소, 솔잎혹파리 90ha, 기타병해충 36ha 등
사업기간	2018년01월01일 ~ 2022년 12월31일
지원형태	직접수행
지원조건	국55% 도 14% 군31%
시행주체	신안군

사 업 명	생활권수목진료(보조)
사업내용	생활권 수목진료 15개소 컨설팅
사업기간	2017년01월01일 ~ 2022년 12월31일
지원형태	직접수행
지원조건	국50% 도 15% 군35%
시행주체	신안군

사 업 명	산림재해일자리 장기(산림병해충예찰방제단)(보조)
사업내용	산림병해충예찰방제단 2명 선발
사업기간	2018년01월01일 ~ 2022년 12월31일
지원형태	직접수행
지원조건	국50% 도 15% 군35%
시행주체	신안군

사 업 명	보호수정비(보조)
사업내용	생육환경증진(외과수술, 영양공급, 병해충방제, 안전대책 등) 생육환경개선(콘크리트 및 뿌리부 장애물 제거 등 주변정리)
사업기간	2018년01월01일 ~ 2022년 12월31일
지원형태	직접수행
지원조건	도비30%, 군비70%
시행주체	신안군

사 업 명	보호수및노거수정비
사업내용	생육환경증진(외과수술, 영양공급, 병해충방제, 안전대책 등) 생육환경개선(콘크리트 및 뿌리부 장애물 제거 등 주변정리) 동네정원(자연석 쌓기, 화단조성, 평상 및 체육시설(운동기구) 설치 등)
사업기간	2018년01월01일 ~ 2022년 12월31일
지원형태	직접수행
지원조건	군비 100%
시행주체	신안군

사 업 명	산불전문예방진화대(보조)
사업내용	산불전문예방진화대 운영 : 46명/년 산불 예방 및 진화장비 구입 - 개인진화장비 현대화 - 무인방송기기설치
사업기간	2018년01월01일 ~ 2022년 12월31일
지원형태	직접수행
지원조건	국비 40%, 도비 16~18% 군비 42~44%
시행주체	신안군

사 업 명	사회복무요원운영(보조)
사업내용	산림사고 및 산불예방을 위한 감시원으로 활용 엄정한 복무관리로 복무중단 등 사고 미연방지 연간, 월간, 주간 임무부여로 업무 책임감 부여 봉급, 급식비, 교통비 지급
사업기간	2018년01월01일 ~ 2022년 12월31일
지원형태	직접수행
지원조건	봉급 : 국비 100%
시행주체	신안군

사 업 명	산불방지대책
사업내용	산불 예방을 위한 홍보 산불진화장비 교체 산불진화장비 구입을 통한 조기 산불진화
사업기간	2018년01월01일 ~ 2022년 12월31일
지원형태	직접수행
지원조건	군비 100%
시행주체	신안군

사 업 명	산불진화체계구축및운영(경상)(보조)
사업내용	산불발생시 초동진화 및 뒷불정리, 방화선 구축 등에 용이한 산불진화장비세트 등 구입 읍,면에 배부하여 산불상황 발생시 적극 대응 산림자원 피해 최소화
사업기간	2018년01월01일 ~ 2022년 12월31일
지원형태	직접수행
지원조건	국비 40%, 도비 18~20%, 군비 43~43%
시행주체	신안군

사 업 명	산불진화체계구축및운영(자본)(보조)
사업내용	GPS단말기를 사용하여 산불상황 및 진화여건 등을 신속하고 정확하게 파악 적정 진화자원 투입 등 효율적인 진화대책 수립 대응
사업기간	2018년01월01일 ~ 2022년 12월31일
지원형태	직접수행
지원조건	국비 40%, 도비 18%, 군비 42%
시행주체	신안군

사 업 명	산불방지교육훈련(보조)
사업내용	산불전문예방진화대 및 산림분야 공무원 산불진화인력 위탁교육
사업기간	2018년01월01일 ~ 2022년 12월31일
지원형태	직접수행
지원조건	국40% 도 18% 군42%
시행주체	신안군

사 업 명	산불방지운영(보조)
사업내용	봄철, 가을철 산불조심기간 동안 산불발생시 신속한 초기진화
사업기간	2018년01월01일 ~ 2022년 12월31일
지원형태	직접수행
지원조건	도비 30%, 군비 70%
시행주체	신안군

사 업 명	산불예방체계구축및운영(경상)(보조)
사업내용	산불감시카메라 유지보수
사업기간	2018년01월01일 ~ 2022년 12월31일
지원형태	직접수행
지원조건	국비 40%, 도비 18%, 군비 42%
시행주체	신안군

사 업 명	목재펠릿보일러보급(보조)
사업내용	펠릿보일러 공급사업 - 목재펠릿전용 보일러 구입, 설치
사업기간	2018년01월01일 ~ 2018년 12월31일
지원형태	민간보조
지원조건	국비30%, 군비40%, 자부담30%
시행주체	신안군





10

안 전 건 설 방 재 과



# 전략목표별 성과계획 및 추진계획

전략목표	<ul style="list-style-type: none"> <li>● 재난안전사고를 신속하게 대응하기 위한 선제적 예방대책 추진</li> <li>● 실생활에 유용한 민방위 교육으로 재난 재해 대응능력 제고</li> </ul>
[소관부서]	안전건설방재과

## 1. 기본방향

- 생활주변 위험지역과 시설에 대한 안전관리 체계 확립
- 민방위 비상대비태세 확립
- 자연재해 등 풍수해예방 및 저감을 위한 종합계획 수립
- 지역의 특색있는 개발을 통한 주민 삶의 질 향상
- 농업생산기반 시설구축으로 농산물 생산성 향상 및 농업인의 소득증대 기여

< 정책사업목표 현황 >

(단위:개, 천원)

정책사업목표	성과 지표수	단위 사업수	예산액
● 지역균형발전 도모 및 주민삶의 질 향상	2	1	2,892,898
● 각종 사회재난으로부터 안전한 신안만들기	2	1	1,366,567
● 재난예방 및 복구	2	1	7,044,079
● 농업생산기반 시설 구축으로 농산물 생산성 향상 및 농업인의 소득증대 기여	2	2	30,091,119

## 2. 조직 및 인력현황

(단위 : 명)

부서명	정원				현원	계단위 직제명
	계	4급이상	5급	6급이하		
계	18	0	1	17	18	
안전건설방재과	18	0	1	17	18	도로시설, 재난방재, 안전관리, 방조제, 농업기반

## 3. 예산현황

(단위 : 천원, %)

구 분	예산액		전년도예산액		비교증감	
	예산액	구성비	예산액	구성비	증감률	증감률
계	41,517,863	100.00 %	36,911,157	100.00 %	4,606,706	12.48%
정책사업	41,394,663	99.70 %	36,793,657	99.68 %	4,601,006	12.50%
행정운영경비	18,200	0.04 %	17,500	0.05 %	700	4.00%
인력운영비	0	0.00 %	0	0.00 %	0	0.00%
기본경비	18,200	0.04 %	17,500	0.05 %	700	4.00%

구분	예산액		전년도예산액		비교증감	
		구성비		구성비		증감률
재무활동	105,000	0.25 %	100,000	0.27 %	5,000	5.00%

정책사업목표

● 지역균형발전 도모 및 주민 삶의 질 향상

(1) 주요내용

- 위험도로 정비 사업 및 굴곡부 정비사업 등
- 마을표지판 정비사업 등

(2) 성과지표 및 목표치 설정

< 성과지표별 목표치 설정 >

성과지표(단위)	지표 유형	가중치	실적 및 목표치					측정산식 또는 측정방법	자료수집 방법/출처	
			구분	'16	'17	'18	'19			'20
지방도 이용자들의 불편해소(%)	핵심	0.6	목표	100	100	100	100	0	(추진실적/추진계획)*100	군도농어촌도로 유지보수사업 추진계획보고서
			실적	100	100					
군도 농어촌도로 유지관리시행(%)	일반	0.4	목표	100	100	100	100	0	목표대비추진율	군도농어촌도로 유지보수사업 추진계획보고서
			실적	100	0					

< 성과지표별 목표치 설정 근거 >

- 지방도 이용자들의 불편해소
  - 연도별사업계획추이
- 군도 농어촌도로 유지관리시행
  - 연도별 사업계획 추이

**정책사업목표**

**● 각종 사회재난으로부터 안전한 신안만들기**

**(1) 주요내용**

- 재난대응 안전한국훈련 추진
- 종합상황관제시스템 구축 운영

**(2) 성과지표 및 목표치 설정**

< 성과지표별 목표치 설정 >

성과지표(단위)	지표 유형	가중치	실적 및 목표치					측정산식 또는 측정방법	자료수집 방법/출처	
			구분	'16	'17	'18	'19			'20
신속하고 정확한 재난상황관리체계구축(%)	핵심	0.6	목표	100	100	100	100	0	목표대비 추진율	재난안전관리추진계획 및 재난대응결과보고
			실적	100	100					
비상대비 강화(%)	일반	0.4	목표	100	100	100	100	0	(추진실적/추진계획)*100	국민안전처주관 비상대비교육훈련보고서
			실적	100	0					

< 성과지표별 목표치 설정 근거 >

- 신속하고 정확한 재난상황관리체계구축
  - 연도별사업계획추이
- 비상대비 강화
  - 연도별사업계획추이

정책사업목표

● 재난예방 및 복구

(1) 주요내용

- 소하천정비
- 재해위험 저수지 정비
- 급경사지 정비 등

(2) 성과지표 및 목표치 설정

< 성과지표별 목표치 설정 >

성과지표(단위)	지표 유형	가중치	실적 및 목표치					측정산식 또는 측정방법	자료수집 방법/출처	
			구분	'16	'17	'18	'19			'20
사전재해예방과 신속한복구(%)	핵심	0.8	목표	100	100	100	100	0	재해위험지구 및 수해상습지구개선	국민안전처 재해예방사업
			실적	100	100					
자연재해로인한안전복지서비스강화(%)	일반	0.2	목표	100	100	100	100	0	(금년도가입실적/전년도가입실적)*100-100	국민안전처재해예방사업
			실적	100	0					

< 성과지표별 목표치 설정 근거 >

- 사전재해예방과 신속한복구
  - 연도별사업계획추이
- 자연재해로인한안전복지서비스강화
  - 연도별사업계획추이

정책사업목표

● 농업생산기반 시설 구축으로 농산물 생산성 향상 및 농업인의 소득증대 기여

(1) 주요내용

- 농업생산기반시설 구축
  - 발기반정비사업
  - 기계화경작로 확포장사업
  - 지표수보강개발
  - 수리시설개보수사업
  - 가뭄항구대책사업
  - 방조제시설사업

(2) 성과지표 및 목표치 설정

< 성과지표별 목표치 설정 >

성과지표(단위)	지표 유형	가중치	실적 및 목표치					측정산식 또는 측정방법	자료수집 방법/출처	
			구분	'16	'17	'18	'19			'20
농가소득증대(%)	핵심	0.8	목표	100	100	100	100	0	(추진실적/추진계획)*100	농업생산기반시설
			실적	100	100					
농업생산기반시설 유지관리(%)	일반	0.2	목표	100	100	100	100	0	목표대비추진율	농업생산기반시설
			실적	100	0					

< 성과지표별 목표치 설정 근거 >

- 농가소득증대
  - 연도별사업계획추이
- 농업생산기반시설 유지관리
  - 연도별사업계획추이



단위사업

지방도로유지관리사업

□ 목적 및 주요내용

○ 목적

- 농업생산기반시설 구축으로 주민 삶의 질 향상

○ 주요내용

- 위험도로 및 지방도로 유지관리사업

□ 관련 예산사업 내역

(단위 : 개, 천원)

사업명	회계구분	'16결산	'17예산	'18예산	비고 (세부사업수)
지방도로유지관리사업	일반회계	2,650,668	1,249,103	2,892,898	4
도로시설		109,093	126,588	162,538	
지방도로유지관리사업		2,445,294	1,030,515	2,540,491	
지방도수로원인력운영 (보조)		96,281	92,000	119,869	
어린이보호구역개선사업 (보조)		0	0	70,000	

□ 관련 예산사업 개요

사업명	도로시설
사업내용	각종 시설물 공공운영비 지급, 사업추진에 따른 소모품 구입 등
사업기간	2018년01월01일 ~ 2022년12월31일
지원형태	직접수행
지원조건	군비 100%
시행주체	신안군

사업명	지방도로유지관리사업
사업내용	도로시설물 유지관리및 보수사업
사업기간	2018년01월01일 ~ 2022년12월31일
지원형태	직접수행
지원조건	군비 100%
시행주체	신안군

사 업 명	지방도수로원인력운영(보조)
사업내용	지방도 보수원 3명
사업기간	2018년01월01일 ~ 2022년 12월31일
지원형태	자치단체보조
지원조건	도비 100%
시행주체	신안군

사 업 명	어린이보호구역개선사업(보조)
사업내용	교통안전에 취약한 어린이들의 안전사고 예방을 위한 어린이보호구역 개선사업
사업기간	2018년01월01일 ~ 2022년 12월31일
지원형태	직접수행
지원조건	국비 50%, 군비 50%
시행주체	신안군

단위사업

안전관리및민방위

□ 목적 및 주요내용

○ 목적

- 생활주변 위험지역과 시설에 대한 안전관리 체계확립
- 민방위 비상대비태세 확립

○ 주요내용

- 민방위 대원 교육 및 안전관리

□ 관련 예산사업 내역

(단위 : 개, 천원)

사업명	회계구분	'16결산	'17예산	'18예산	비고 (세부사업수)
안전관리및민방위	일반회계	1,413,148	258,861	1,366,567	11
안전관리		1,176,351	68,515	79,880	
민방위관리		160,416	97,960	119,760	
민방위대원교육(보조)		6,593	12,419	7,321	
범국민안전문화운동(보조)		42,085	44,300	34,000	
재난대응안전한국훈련 (보조)		9,843	7,400	10,000	
공익근무요원관리		17,860	28,267	107,216	
종합상황관제시스템구축 운영		0	0	900,965	
예비군육성		0	0	99,125	
예비군육성(보조)		0	0	3,400	
민방위교육훈련강사수당 (보조)		0	0	3,000	
국민참여민방위의날훈련 경비(보조)		0	0	1,900	

□ 관련 예산사업 개요

사업명	안전관리
사업내용	재난종합상황실 운영
사업기간	2018년01월01일 ~ 2022년12월31일
지원형태	직접수행
지원조건	군비 100%
시행주체	신안군

사 업 명	민방위관리
사업내용	을지연습 운영
사업기간	2018년01월01일 ~ 2022년 12월31일
지원형태	직접수행
지원조건	군비 100%
시행주체	신안군

사 업 명	민방위대원교육(보조)
사업내용	민방위 대원 교육
사업기간	2018년01월01일 ~ 2022년 12월31일
지원형태	직접수행
지원조건	국비 30% 도비 21% 군비 49%
시행주체	신안군

사 업 명	범국민안전문화운동(보조)
사업내용	범국민 안전 문화 운동 전개 14회
사업기간	2018년01월01일 ~ 2022년 12월31일
지원형태	직접수행
지원조건	국비 50%, 군비 50%
시행주체	신안군

사 업 명	원천인접지역개발사업(보조)
사업내용	재난 안전을 위한 CCTV 설치
사업기간	2018년01월01일 ~ 2022년 12월31일
지원형태	직접수행
지원조건	도비 100%
시행주체	신안군

사 업 명	재난대응안전한국훈련(보조)
사업내용	재난대응한국안전훈련 추진
사업기간	2018년01월01일 ~ 2022년 12월31일
지원형태	직접수행
지원조건	국비 50%, 도비 25%, 군비 25%
시행주체	신안군

사 업 명	재난현장대응표준화시범사업(보조)
사업내용	재난현장대응 표준화 시범사업
사업기간	2018년01월01일 ~ 2022년 12월31일
지원형태	직접수행
지원조건	국비 100%
시행주체	신안군

사 업 명	공익근무요원관리
사업내용	공익근무요원 관리
사업기간	2018년01월01일 ~ 2022년 12월31일
지원형태	직접수행
지원조건	군비 100%
시행주체	신안군

사 업 명	종합상황관제시스템구축운영
사업내용	서버스토리지 보강 현장 CCTV 원격전원제어장치 설치 그림자 조명설치하여 안전사고와 범죄예방 통합관제센터의 원활한 운영 도모
사업기간	2018년01월01일 ~ 2021년 12월31일
지원형태	직접수행
지원조건	군비 100%
시행주체	신안군

사 업 명	예비군육성
사업내용	항토방위작전지원 교육훈련지원 부대운영지원
사업기간	2018년01월01일 ~ 2022년 12월31일
지원형태	직접수행
지원조건	군비 100%
시행주체	신안군

사 업 명	예비군육성(보조)
사업내용	향토방위작전지원, 예비군교육훈련지원, 예비군부대운영지원
사업기간	2018년01월01일 ~ 2022년 12월31일
지원형태	직접수행
지원조건	도비 100%
시행주체	신안군

사 업 명	민방위교육훈련강사수당(보조)
사업내용	민방위 교육강사 수당 집행
사업기간	2018년01월01일 ~ 2022년 12월31일
지원형태	직접수행
지원조건	도비 30%, 군비 70%
시행주체	신안군

사 업 명	국민참여민방위의날훈련경비(보조)
사업내용	국민참여 민방위의 날 훈련 경비
사업기간	2018년01월01일 ~ 2022년 12월31일
지원형태	직접수행
지원조건	국비 30%, 도비 21%, 군비 49%
시행주체	신안군

단위사업

재난예방및복구

□ 목적 및 주요내용

○ 목적

- 자연재해 등 풍수해 예방 및 저감을 위한 종합계획 수립

○ 주요내용

- 풍수해 저감 시설 등

□ 관련 예산사업 내역

(단위 : 개, 천원)

사업명	회계구분	'16결산	'17예산	'18예산	비고 (세부사업수)
재난예방및복구	일반회계	605,160	205,744	7,044,079	9
재난방재		48,657	37,744	128,079	
소하천정비(보조)		378,103	0	1,930,000	
소하천정비		0	0	300,000	
소하천정비종합계획		125,000	100,000	433,000	
재난예경보시설		0	0	378,000	
노후강우량기기교체사업 (보조)		0	18,000	18,000	
풍수해보험보조금(보조)		53,400	50,000	60,000	
급경사지정비(보조)		0	0	2,835,000	
재해위험저수지정비(보조)		0	0	962,000	

□ 관련 예산사업 개요

사업명	재난방재
사업내용	일반운여비 및 국내여비
사업기간	2018년01월01일 ~ 2022년12월31일
지원형태	직접수행
지원조건	군비 100%
시행주체	신안군

사업명	소하천정비(보조)
사업내용	소하천 정비
사업기간	2018년01월01일 ~ 2022년 12월31일
지원형태	직접시행
지원조건	국비 50%, 군비 50%
시행주체	신안군

사업명	소하천정비
사업내용	
사업기간	2018년01월01일 ~ 2022년 12월31일
지원형태	직접시행
지원조건	군비 100%
시행주체	신안군

사업명	소하천정비종합계획
사업내용	소하천 56개소 현황 조사 측량
사업기간	2018년01월01일 ~ 2022년 12월31일
지원형태	직접수행
지원조건	군비 100%
시행주체	신안군

사업명	재난예경보시설
사업내용	재난예경보시설 교체 및 유지보수 신안군 재난통합관리시스템 구축사업 추진
사업기간	2018년01월01일 ~ 2022년 12월31일
지원형태	직접수행
지원조건	국비 25%, 군비 75%
시행주체	신안군



사 업 명	노후강우량기기교체사업(보조)
사업내용	노후강우량 교체
사업기간	2018년01월01일 ~ 2022년 12월31일
지원형태	직접수행
지원조건	도비 50%, 군비 50%
시행주체	신안군

사 업 명	풍수해보험보조금(보조)
사업내용	주택 3,886동 풍수해 보험 가입 보조
사업기간	2016년01월01일 ~ 2021년 12월31일
지원형태	직접수행
지원조건	도비 40%, 군비 60%
시행주체	신안군

사 업 명	급경사지정비(보조)
사업내용	홍도 1지구 A=1,500㎡ 홍도 2지구 A=3,500㎡ 홍도 3지구 A=2,800㎡
사업기간	2018년01월01일 ~ 2022년 12월31일
지원형태	직접수행
지원조건	국비 20%, 군비 80%
시행주체	신안군

사 업 명	재해위험저수지정비(보조)
사업내용	재해위험저수지 정비
사업기간	2018년01월01일 ~ 2022년 12월31일
지원형태	직접수행
지원조건	국비 50%, 군비 50%
시행주체	신안군

단위사업

농업기반시설

□ 목적 및 주요내용

○ 목적

- 농업생산기반 시설 구축으로 농산물 생산성 향상 및 농업인의 소득증대 기여

○ 주요내용

- 농업기반시설 및 배수로 공사

□ 관련 예산사업 내역

(단위 : 개, 천원)

사업명	회계구분	'16결산	'17예산	'18예산	비고 (세부사업수)
농업기반시설	일반회계	16,624,848	8,663,475	17,245,350	8
농업기반		10,462	8,850	53,457	
밭기반정비사업(보조)		7,146,886	3,568,875	5,196,250	
기계화경작로확포장사업 (보조)		1,965,751	1,806,286	1,699,143	
흙수로구조물화사업(보조)		178,975	343,750	357,500	
지표수보강개발(보조)		3,472,930	985,714	1,500,000	
수리시설개보수사업(보조)		0	0	1,115,000	
소규모기반정비사업		3,849,844	1,950,000	6,589,000	
소규모기반정비사업(보조)		0	0	735,000	

□ 관련 예산사업 개요

사업명	농업기반
사업내용	일반운영비 및 국내여비
사업기간	2018년01월01일 ~ 2022년12월31일
지원형태	직접수행
지원조건	군비 100%
시행주체	신안군

사 업 명	밭기반정비사업(보조)
사업내용	경작로 정비 - 진입로, 경작로 확포장 용수원 개발 - 밭작물 관개용수 개발 밭경지 정리 - 원지형을 살리되, 토사유실 방지대책과 함께 밭두렁 정리 또는 경지정리
사업기간	2016년01월01일 ~ 2021년12월31일
지원형태	직접수행
지원조건	국비 80%, 도비 10%, 지방비 10%
시행주체	신안군

사 업 명	기계화경작로확포장사업(보조)
사업내용	기계화 경작로 확포장
사업기간	2018년01월01일 ~ 2022년12월31일
지원형태	직접수행
지원조건	국비 70%, 도비 9%, 군비 21%
시행주체	신안군

사 업 명	흙수로구조물화사업(보조)
사업내용	토공 용.배수로를 콘크리트 구조물로 설치
사업기간	2015년01월01일 ~ 2021년12월31일
지원형태	직접수행
지원조건	도비50%, 군비50%
시행주체	신안군

사 업 명	지표수보강개발(보조)
사업내용	수원공 개발 등
사업기간	2010년01월01일 ~ 2021년12월31일
지원형태	직접수행
지원조건	국비 70%, 군비30%(자은지구) 국비 100%(안좌지구)
시행주체	신안군

사 업 명	수리시설개보수사업(보조)
사업내용	수리시설 개보수사업
사업기간	2018년01월01일 ~ 2022년 12월31일
지원형태	직접수행
지원조건	국비 80%, 군비 20%
시행주체	신안군

사 업 명	소규모기반정비사업
사업내용	저수지 유지관리 보수사업 경지정리 배수로 준설사업 농로 사리부설사업
사업기간	2018년01월01일 ~ 2022년 12월31일
지원형태	직접수행
지원조건	군비 100%
시행주체	신안군

사 업 명	소규모기반정비사업(보조)
사업내용	소규모기반정비사업
사업기간	2010년01월01일 ~ 2022년 12월31일
지원형태	직접수행
지원조건	도비 100%
시행주체	신안군

단위사업

방조제시설

□ 목적 및 주요내용

○ 목적

- 농업생산기반시설 구축으로 농업생산성 제고

○ 주요내용

- 방조제 시설 공사 등

□ 관련 예산사업 내역

(단위 : 개, 천원)

사업명	회계구분	'16결산	'17예산	'18예산	비고 (세부사업수)
방조제시설	일반회계	2,090,796	14,121,576	12,845,769	2
방조제		1,487,288	1,574,701	5,800	
지방관리방조제보수공사 (보조)		603,508	12,546,875	12,839,969	

□ 관련 예산사업 개요

사업명	방조제
사업내용	사무관리비 및 국내여비
사업기간	2018년01월01일 ~ 2022년12월31일
지원형태	직접수행
지원조건	군비 100%
시행주체	신안군

사업명	지방관리방조제보수공사(보조)
사업내용	지방관리방조제 개보수
사업기간	2015년01월01일 ~ 2021년12월31일
지원형태	직접수행
지원조건	국비 70%, 도비 9%, 군비 21%
시행주체	신안군



11

도 서 개 발 과





# 전략목표별 성과계획 및 추진계획

<b>전략목표</b>	<ul style="list-style-type: none"> <li>● 합리적이고 체계적인 성장촉진지역개발사업 추진</li> <li>● 공모사업 활성화로 주민 편의제공 및 삶의 질 향상</li> <li>● 일반농산어촌 개발사업 지속 추진</li> <li>● 섬개발로 관광객 유치 및 소득창출</li> </ul>
<b>[소관부서]</b>	도서개발과

## 1. 기본방향

<ul style="list-style-type: none"> <li>● 도서지역의 생산 및 소득기반시설 확충으로 정주여건 개선</li> <li>● 섬 개발확충과 성장촉진지역 개발로 도서민 삶의 질 향상</li> <li>● 맞춤형 교통복지 실현으로 도서민의 정주여건 개선</li> <li>● 농어촌지역 기초생활환경 개선 및 소득 다양화</li> </ul>
--

### < 정책사업목표 현황 >

(단위 : 개, 천원)

정책사업목표	성과 지표수	단위 사업수	예산액
● 소득기반 및 관광 기반시설 확충으로 주민소득 증대 및 삶의 질 향상 기여	2	1	20,000,400
● 농어촌지역 정주여건 개선 및 소득 증대 ● 지역사회 발전과 관광 활성화 도모	4	2	14,907,589
● 각종 교통법규의 효율적인 지도를 통한 선진 교통질서 문화장착 ● 이용자 중심의 교통행정 조성으로 대중교통 서비스 향상 및 대중교통시설 확충	2	1	7,908,252

## 2. 조직 및 인력현황

(단위 : 명)

부서명	정원				현원	계단위 직제명
	계	4급이상	5급	6급이하		
계	16	0	1	15	17	
도서개발과	16	0	1	15	17	도서개발, 지역개발, 교통행정, 기반육성

## 3. 예산현황

(단위 : 천원, %)

구분	예산액		전년도예산액		비교증감	
	예산액	구성비	예산액	구성비	증감률	증감률
계	42,832,141	100.00 %	59,241,413	100.00 %	△16,409,272	△27.70%
정책사업	42,816,241	99.96 %	59,226,013	99.97 %	△16,409,772	△27.71%
행정운영경비	15,900	0.04 %	15,400	0.03 %	500	3.25%

구분	예산액		전년도예산액		비교증감	
		구성비		구성비		증감률
인력운영비	0	0.00 %	0	0.00 %	0	0.00%
기본경비	15,900	0.04 %	15,400	0.03 %	500	3.25%
재무활동	0	0.00 %	0	0.00 %	0	0.00%

**정책사업목표**

● **소득기반 및 관광 기반시설 확충으로 주민소득 증대 및 삶의 질 향상 기여**

**(1) 주요내용**

- 성장촉진지역 도서종합개발사업
- 연륙연도교 가설공사
- 소규모 주민편익사업
- 도서개발 사업지원

**(2) 성과지표 및 목표치 설정**

< 성과지표별 목표치 설정 >

성과지표(단위)	지표 유형	가중치	실적 및 목표치					측정산식 또는 측정방법	자료수집 방법/출처	
			구분	'16	'17	'18	'19			'20
도서종합개발사업(%)	핵심	0.6	목표	100	100	100	100	0	목표대비추진율	지역발전사업 평가보고서
			실적	85	80					
소규모주민편익사업(%)	일반	0.4	목표	100	100	100	100	0	목표대비추진율	소규모지역개발사업추진계획보고서
			실적	90	90					

< 성과지표별 목표치 설정 근거 >

- 도서종합개발사업
  - 연도별사업계획추이
- 소규모주민편익사업
  - 연도별사업계획추이

**정책사업목표**

- 농어촌지역 정주여건 개선 및 소득 증대
- 지역사회 발전과 관광 활성화 도모

**(1) 주요내용**

- 일반농산어촌개발사업(권역단위거점개발, 마을단위특화개발)
- 천도천색마을만들기
- 행복마을소규모지역개발사업
- 가고싶은섬 가꾸기 사업
- 해수욕장 안전관리

**(2) 성과지표 및 목표치 설정**

< 성과지표별 목표치 설정 >

성과지표(단위)	지표 유형	가중치	실적 및 목표치					측정산식 또는 측정방법	자료수집 방법/출처	
			구분	'16	'17	'18	'19			'20
일반농산어촌개발사업(%)	핵심	0.4	목표	100	100	100	100	100	사업추진율	
			실적	100	100					
천도천색마을만들기사업(%)	일반	0.2	목표	100	100	100	100	100	사업추진율	
			실적	100	100					
가고싶은섬 방문객(%)	일반	0.2	목표	110	110	110	110	110	금년도관광객/전년도관광객*100	
			실적	25,518	28,282					
해수욕장이용 사고발생(건수)	일반	0.2	목표	0	0	0	0	0	사고발생건수	
			실적	0	0					

< 성과지표별 목표치 설정 근거 >

- 일반농산어촌개발사업
  -
- 천도천색마을만들기사업
  -
- 가고싶은섬 방문객
  -
- 해수욕장이용 사고발생
  -

정책사업목표

- 각종 교통법규의 효율적인 지도를 통한 선진 교통질서 문화장착
- 이용자 중심의 교통행정 조성으로 대중교통 서비스 향상 및 대중교통시설 확충

(1) 주요내용

- 섬주민여객선운임지원
- 낙도항로운항 여객선사운영지원
- 택시, 버스 등 대중교통재정지원
- 버스정보안내시스템(BIS) 운영관리
- 사업용 자동차 유가보조

(2) 성과지표 및 목표치 설정

< 성과지표별 목표치 설정 >

성과지표(단위)	지표 유형	가중치	실적 및 목표치					측정산식 또는 측정방법	자료수집 방법/출처	
			구분	'16	'17	'18	'19			'20
도서민당 평균 이용횟수(1인당이용횟수(회))	핵심	0.7	목표	45	45	45	45	0	당해년도 이용횟수/도서민수	신안군 통계 및 해수부 연안여객선 도서민 운임지원관리시스템
			실적	45	0	/	/	/		
도서민 이용객수(도서민이용객(명))	일반	0.3	목표	105	105	105	105	0	당해년도 이용객수/전년도이용객수*100	해수부 연안여객선 도서민 운임지원관리시스템
			실적	110	0	/	/	/		

< 성과지표별 목표치 설정 근거 >

- 도서민당 평균 이용횟수
  - 연도별 통계 및 이용객 증가 추이
- 도서민 이용객수
  - 연도별 통계 및 이용객 증가 추이

단위사업

도서개발

□ 목적 및 주요내용

○ 목적

- 소득기반 및 관광 기반시설 확충으로 주민소득 증대 및 삶의 질 향상 기여

○ 주요내용

- 성장촉진지역 도서종합개발사업
- 소규모주민편익사업

□ 관련 예산사업 내역

(단위 : 개, 천원)

사업명	회계구분	'16결산	'17예산	'18예산	비고 (세부사업수)
도서개발	일반회계	23,481,154	20,357,382	20,000,400	6
도서개발		42,488	19,150	150,400	
성장촉진지역개발사업4차(보조)		23,438,666	20,338,232	12,350,000	
당사도 새돌마을사업(보조)		0	0	243,000	
주민편익사업		0	0	6,617,000	
작은섬,큰기쁨사업(보조)		0	0	40,000	
도서개발사업지원		0	0	600,000	

□ 관련 예산사업 개요

사업명	도서개발
사업내용	업무추진에 따른 소모품구입, 매식비, 여비 집행
사업기간	2018년01월01일 ~ 2022년12월31일
지원형태	직접수행
지원조건	군비100%
시행주체	신안군

사업명	성장촉진지역개발사업4차(보조)
사업내용	생활기반시설, 생산기반시설, 문화복지시설, 환경시설
사업기간	2018년01월01일 ~ 2028년12월31일
지원형태	직접수행
지원조건	국비100%(지특)
시행주체	신안군

사업명	당사도 새뜰마을사업(보조)
사업내용	주택 정비 : 지붕재 개량, 슬레이트 철거, 빈집철거 기반시설 정비 : 노두길 정비, 어항계류시설 및 물양장 확충, 화장실 경관시설 정비 : 마을진입로 및 농로확포장 - 공동이용시설 정비 : 쉼터정비 - 주민역량 강화 및 휴먼케어 등
사업기간	2017년01월01일 ~ 2019년 12월31일
지원형태	직접수행
지원조건	국비70%, 도비9%, 군비21%
시행주체	신안군

사업명	주민편익사업
사업내용	마을안길 포장, 배수로 개거 등
사업기간	2018년01월01일 ~ 2022년 12월31일
지원형태	직접수행
지원조건	군비100%
시행주체	신안군

사업명	작은섬,큰기쁨사업(보조)
사업내용	섬 주민 말벗 지원 및 생활불편 해소 - '작은 섬 봉사단' 구성, 운영 및 주변환경 청소 - 주택개량 및 보수(도배,장판,지붕,부엌 등), 생필품 지원, 이미용 봉사 등
사업기간	2018년01월01일 ~ 2022년 12월31일
지원형태	민간보조
지원조건	도비 50%, 군비 50%
시행주체	자원봉사센터

사업명	도서개발사업지원
사업내용	테마공원 및 파크골프장 조성공사 및 경관단지 조성 등
사업기간	2018년01월01일 ~ 2022년 12월31일
지원형태	직접수행
지원조건	군비100%
시행주체	신안군

단위사업

도서지역개발

□ 목적 및 주요내용

○ 목적

- 지역특색에 맞는 기초생활기반, 지역경관개선, 생활환경정비 등을 확충하여 기초생활수준 보장

○ 주요내용

- 일반농산어촌개발사업
- 천도천색마을만들기
- 행복마을소규모지역개발사업

□ 관련 예산사업 내역

(단위 : 개, 천원)

사업명	회계구분	'16결산	'17예산	'18예산	비고 (세부사업수)
도서지역개발	일반회계	0	0	12,094,649	6
지역개발		0	0	15,300	
권역단위거점개발사업 (보조)		0	0	10,048,058	
마을단위특화개발사업 (보조)		0	0	1,652,291	
지역역량강화사업(보조)		0	0	250,000	
천도천색마을만들기		0	0	9,000	
행복마을소규모지역개발 사업(보조)		0	0	120,000	

□ 관련 예산사업 개요

사업명	지역개발
사업내용	업무추진에 따른 소모품구입, 매식비, 여비 집행
사업기간	2018년01월01일 ~ 2022년 12월31일
지원형태	직접수행
지원조건	군비100%
시행주체	신안군



사 업 명	권역단위거점개발사업(보조)
사업내용	기초생활기반확충, 지역경관개선, 역량강화등
사업기간	2017년01월01일 ~ 2022년 12월31일
지원형태	직접수행
지원조건	국비70, 시군구비30
시행주체	신안군

사 업 명	마을단위특화개발사업(보조)
사업내용	기초생활기반확충, 경관, 환경개선사업, 지역역량강화
사업기간	2017년01월01일 ~ 2022년 12월31일
지원형태	직접수행
지원조건	국비70, 시군구비30
시행주체	신안군

사 업 명	지역역량강화사업(보조)
사업내용	마을역량진단, 주민 및 지자체 역량강화, 마을발전계획 수립 및 중간지원조직을 활용한 프로그램 등
사업기간	2017년01월01일 ~ 2022년 12월31일
지원형태	자치단체보조
지원조건	공모선정지역
시행주체	신안군

사 업 명	천도천색마을만들기
사업내용	기초생활기반확충, 경관개선, 문화복지 등
사업기간	2017년01월01일 ~ 2018년 12월31일
지원형태	직접수행
지원조건	공모 선정지역
시행주체	신안군

사 업 명	행복마을소규모지역개발사업(보조)
사업내용	마을안길 및 진입로 포장, 마을쉼터(정자) 등 소규모 주민 편익 사업
사업기간	2018년01월01일 ~ 2022년 12월31일
지원형태	자치단체보조
지원조건	전라남도 소규모 사업 확정 마을
시행주체	신안군

단위사업

도서기반육성

□ 목적 및 주요내용

○ 목적

- 마을공동체 중심의 힐링 섬 개발로 관광객 유치

○ 주요내용

- 가고 싶은 섬 가꾸기 사업
- 해수욕장 안전관리

□ 관련 예산사업 내역

(단위 : 개, 천원)

사업명	회계구분	'16결산	'17예산	'18예산	비고 (세부사업수)
도서기반육성	일반회계	0	0	2,812,940	5
기반육성		0	0	10,440	
해수욕장관리지원		0	0	758,500	
해수욕장안전관리(보조)		0	0	440,000	
가고싶은섬가꾸기(보조)		0	0	1,600,000	
경관관리		0	0	4,000	

□ 관련 예산사업 개요

사업명	기반육성
사업내용	업무추진에 따른 매식비, 출장여비
사업기간	2018년01월01일 ~ 2022년12월31일
지원형태	직접수행
지원조건	정규근무시간 개시전에 출근하여 근무하거나 근무 종료 후 근무 하는 자에 대한 급식제공 경비 공무원여비규정 범위 내에서 기본업무수행을 위한 출장여비
시행주체	신안군

사업명	해수욕장관리지원
사업내용	해수욕장 시설물 관리 안전관리, 운영물품 구입, 편의시설 정비 등
사업기간	2018년01월01일 ~ 2022년12월31일
지원형태	직접수행
지원조건	개장 해수욕장 대상으로 노후화 시설물 및 관광객 수요 대비 지원
시행주체	신안군

사 업 명	해수욕장안전관리(보조)
사업내용	해수욕장 안전요원 채용, 수질검사, 안전장비 및 선박 임차, 편의시설 정비 등
사업기간	2018년01월01일 ~ 2022년 12월31일
지원형태	직접수행
지원조건	개장 해수욕장 대상으로 노후화 시설물 및 관광객 수요 대비 지원
시행주체	신안군

사 업 명	가고싶은섬가꾸기(보조)
사업내용	편의시설, 등산로 정비, 식생지조성, 주민역량강화 교육, 관광서비스 개선 등
사업기간	2017년01월01일 ~ 2021년 12월31일
지원형태	직접수행
지원조건	가고 싶은 섬 가꾸기 사업 공모 대상지 선정
시행주체	신안군

사 업 명	경관관리
사업내용	경관관련 분야에 대한 통합, 조정을 위한 심의(자문) 수행
사업기간	2018년01월01일 ~ 2022년 12월31일
지원형태	직접수행
지원조건	경관과 관련된 사업의 심의 또는 자문
시행주체	신안군

단위사업

도서교통행정

□ 목적 및 주요내용

○ 목적

- 각종 교통법규의 효율적인 지도를 통한 선진 교통질서 문화장착 및 이용자 중심의 교통행정 조성으로 대중교통 서비스향상

○ 주요내용

- 섬주민여객선운임지원
- 낙도항로운항 여객선사운영지원
- 택시, 버스 등 대중교통재정지원
- 버스정보안내시스템(BIS) 운영관리
- 사업용 자동차 유가보조

□ 관련 예산사업 내역

(단위 : 개, 천원)

사업명	회계구분	'16결산	'17예산	'18예산	비고 (세부사업수)
도서교통행정	일반회계	2,799,210	2,699,296	7,908,252	9
교통행정		40,449	36,596	58,606	
섬주민여객선운임지원		0	0	91,460	
섬주민여객선운임지원 (보조)		0	0	4,479,546	
여객선운영지원		0	0	188,000	
대중교통재정지원(보조)		0	292,000	321,000	
대중교통재정지원		662,211	330,700	454,694	
사업용자동차유가보조		2,096,550	2,040,000	2,220,000	
교통안전관리		0	0	79,946	
특별교통수단(장애인 콜택시)운영(보조)		0	0	15,000	

□ 관련 예산사업 개요

사업명	교통행정
사업내용	각종 시설물 공공운영비 지급, 사업추진에 따른 소모품 구입 등
사업기간	2018년01월01일 ~ 2022년12월31일
지원형태	직접수행
지원조건	초과근무시 8,000원 매식비 지출, 명절 귀성객 특송대책 이행시 지출
시행주체	신안군

사 업 명	섬주민여객선운임지원
사업내용	지원대상 : 지도, 압해, 증도 연륙도서 군민(13,455명, '17.8월 기준) 지원내용 : 여객선 일반 운임금 50% 지원
사업기간	2018년01월01일 ~ 2022년12월31일
지원형태	민간보조
지원조건	지도, 압해, 증도 전입 신고후 여객선 이용시
시행주체	민간보조사업자

사 업 명	섬주민여객선운임지원(보조)
사업내용	지원대상 : 비연륙도서민(29,264명 16. 10. 기준) 지원내용 - 도서민 여객운임 지원 : 운임의 20%(+도서민부담액 초과분 전액) (도서민 부담 한정액 : 흑산 5천원, 홍도 6천원, 가거도 7천원) - 도서민 차량운임 지원 : 차량 운임의 20% 정률지원 (5톤미만 화물차, 2,500cc미만 승용차, 15인이하 승합차)
사업기간	2018년01월01일 ~ 2022년12월31일
지원형태	민간보조
지원조건	도서민 여객운임 지원 : 운임의 20%(+도서민부담액 초과분 전액) (도서민 부담 한정액 : 흑산 5천원, 홍도 6천원, 가거도 7천원) 도서민 차량운임 지원 : 차량 운임의 20% 정률지원 (5톤미만 화물차, 2,500cc미만 승용차, 15인이하 승합차)
시행주체	민간보조사업자

사 업 명	여객선운영지원
사업내용	북부권 작은섬 운항 여객선 운영지원 : (유)정우해운 더존페리1/2호, 송공~신월간 작은섬 운항 흑산 작은섬 정기화물선 운항지원 : (유)해진해운 향로페리, 홍도/상하태도/가거도 운항, 월4회 전천후카페리 재정지원 : (유)해진해운 뉴드림호, 송공 ↔ 흑산, 일1회
사업기간	2018년01월01일 ~ 2022년12월31일
지원형태	민간보조
지원조건	북부권 작은섬 운항 여객선 운영지원 : (유)정우해운 더존페리1/2호, 송공~신월간 작은섬 운항 흑산 작은섬 정기화물선 운항지원 : (유)해진해운 향로페리, 홍도/상하태도/가거도 운항, 월4회 전천후카페리 재정지원 : (유)해진해운 뉴드림호, 송공 ↔ 흑산, 일1회
시행주체	민간보조사업자

사 업 명	대중교통재정지원(보조)
사업내용	택시감차보상 : 택시 제3차 총량산정결과 및 택시자율감차시행에 관한 기준에 따라 과잉공급 택시 감차보상 추진 드림택시지원 : 신안드림택시 운행에 따른 보조금 지급
사업기간	2018년01월01일 ~ 2022년12월31일
지원형태	민간보조
지원조건	택시감차보상 : 택시감차사업계획 공고 및 신청서 접수, 감차보상비 지급 드림택시지원 : 신안드림택시 운행에 따른 보조금 지급
시행주체	민간보조사업자

사 업 명	대중교통재정지원
사업내용	사업위치 : 압해 - 목포 해양대 사업내용(사업량등) - 사업자 : 신안여객(대표 임형연) - 운행노선 : 2개 - 운행대수 : 4대(130번, 150번)
사업기간	2018년01월01일 ~ 2022년12월31일
지원형태	민간보조
지원조건	사업자 : 신안여객(대표 임형연) 운행노선 : 2개 운행대수 : 4대(130번, 150번)
시행주체	민간보조사업자

사 업 명	사업용자동차유가보조
사업내용	사 업 비 : 2,300,000천원(군비 : 자동차세 주행분 안분) 사업내용(사업량등) - 지급대상 : 사업용 자동차 620여대(화물자동차, 택시, 버스) - 지 급 일 : 매월 말일 경 - 지원내용 : 유류보조구매카드 사용분 및 서면신청분 등 집행
사업기간	2018년01월01일 ~ 2022년12월31일
지원형태	직접수행
지원조건	지원내용 : 유류보조구매카드 사용분 및 서면신청분 등 집행
시행주체	신안군

사 업 명	교통안전관리
사업내용	교통안전시설물 설치 및 유지보수, 공공요금 지출, 교통안전캠페인 현수막 제조
사업기간	2018년01월01일 ~ 2022년12월31일
지원형태	직접수행
지원조건	교통안전시설물 설치 및 유지보수, 공공요금 지출, 교통안전캠페인 현수막 제조
시행주체	신안군

사 업 명	특별교통수단(장애인콜택시)운영(보조)
사업내용	일반택시요금의 40% 이내에서 운영
사업기간	2018년01월01일 ~ 2022년12월31일
지원형태	기타
지원조건	신안군 관내 거주 교통약자 - 1,2급 장애인으로서 대중교통수단 이용이 어려운 사람 - 65세 이상으로 대중교통수단 이용이 어려운 사람 - 임산부, 일시적 휠체어 이용자 - 위 사람을 동반하는 가족 및 보호자 2인 이내
시행주체	신안군



12

세무회계과



# 전략목표별 성과계획 및 추진계획

전략목표	<ul style="list-style-type: none"> <li>● 자주재원 확충과 투명한 회계처리</li> <li>● 효율적 청사와 공유재산 관리</li> </ul>
[소관부서]	세무회계과

## 1. 기본방향

<ul style="list-style-type: none"> <li>● 정확한 세입관리와 효율적 자금관리로 세입 확충</li> <li>● 적극적인 세원관리를 위한 부과와 징수활동 추진</li> <li>● 투명한 계약과 건전한 지출관리로 회계질서 확립</li> <li>● 효율적인 청사와 공유재산 관리로 지방재정 확충</li> </ul>
--

### < 정책사업목표 현황 >

(단위 : 개, 천원)

정책사업목표	성과 지표수	단위 사업수	예산액
● 자주재원의 안정적 확보와 투명한 회계 질서확립	2	5	1,140,393
● 효율적인 청사운영 및 공유재산 관리	2	1	4,439,199

## 2. 조직 및 인력현황

(단위 : 명)

부서명	정원				현원	계단위 직제명
	계	4급이상	5급	6급이하		
계	37	0	1	36	38	
세무회계과	37	0	1	36	38	세정, 부과, 징수, 세외수입, 재산관리, 경리

## 3. 예산현황

(단위 : 천원, %)

구분	예산액		전년도예산액		비교증감	
	예산액	구성비	예산액	구성비	증감률	증감률
계	64,169,620	100.00 %	54,621,441	100.00 %	9,548,179	17.48%
정책사업	5,579,592	8.70 %	6,644,339	12.16 %	△1,064,747	△16.02%
행정운영경비	58,590,028	91.30 %	47,977,102	87.84 %	10,612,926	22.12%
인력운영비	58,524,572	91.20 %	47,921,482	87.73 %	10,603,090	22.13%
기본경비	65,456	0.10 %	55,620	0.10 %	9,836	17.68%
재무활동	0	0.00 %	0	0.00 %	0	0.00%

(1) 주요내용

- 지방세입 처리 및 자금 관리
- 지방세 부과와 개별주택가격조사
- 지방세 체납처분 및 징수 활동
- 세외수입 총괄관리 및 체납 징수
- 공정한 계약 및 정확한 회계처리

(2) 성과지표 및 목표치 설정

< 성과지표별 목표치 설정 >

성과지표(단위)	지표 유형	가중치	실적 및 목표치					측정산식 또는 측정방법	자료수집 방법/출처	
			구분	'16	'17	'18	'19			'20
지방세 목표액 달성(%)	핵심	0.6	목표	100	101	103	106	109	(징수액/목표액)*100	지방세 징수보고서
			실적	100	100					
투명한 계약행정 추진(%)	일반	0.4	목표	90	90	92	93	95	(2천만원이상 전자계약건수/2천만원이상 총계약건수)*100	계약대장
			실적	90	90					

< 성과지표별 목표치 설정 근거 >

- 지방세 목표액 달성
  - 지방세 부과세액에 대한 징수 목표액 달성율
- 투명한 계약행정 추진
  - 전자계약 비율

(1) 주요내용

- 본청사 및 읍면청사 신축 및 개보수
- 공유재산 관리계획 및 매입, 임대료 부과 등
- 관용 차량 취득 등 관리
- 관공선 수선 등 관리

(2) 성과지표 및 목표치 설정

< 성과지표별 목표치 설정 >

성과지표(단위)	지표 유형	가중치	실적 및 목표치					측정산식 또는 측정방법	자료수집 방법/출처	
			구분	'16	'17	'18	'19			'20
공유재산 대부료 징수율 제고(%)	핵심	0.6	목표	100	100	100	100	100	(현년도 대부료/전년도 대부료)*100	세외수입 대부료 부과내역
			실적	100	100					
읍면청사 및 숙소 개보수(%)	일반	0.4	목표	80	80	80	80	80	(현년도개보수건수/전년도개보수건수)*100	지방재정정보시스템
			실적	80	80					

< 성과지표별 목표치 설정 근거 >

- 공유재산 대부료 징수율 제고
  - 대부료 부과율
- 읍면청사 및 숙소 개보수
  - 읍면 청사 및 숙소 개보수 실적

단위사업

합리적세정운영

□ 목적 및 주요내용

○ 목적

- 효율적인 세정업무와 세입관리로 자주재원 확충에 기여

○ 주요내용

- 지방세입 처리 및 자금관리
- 지방세법 홍보 및 납부제도 홍보
- 금고 및 지방세 전산관리, 지방세연구원 출연금 납부

□ 관련 예산사업 내역

(단위 : 개, 천원)

사업명	회계구분	'16결산	'17예산	'18예산	비고 (세부사업수)
합리적세정운영	일반회계	74,983	80,446	94,051	2
세정운영		19,676	19,004	24,080	
효율적인세정세입관리		55,307	61,442	69,971	

□ 관련 예산사업 개요

사업명	세정운영
사업내용	세정업무 추진 사무관리비 및 여비 지급 지방세연구원 출연금 지급
사업기간	2018년01월01일 ~ 2022년12월31일
지원형태	직접수행
지원조건	군비 100%
시행주체	신안군

사업명	효율적인세정세입관리
사업내용	지방세 홍보물 및 관련 법령집 구입 지방세 납부 홍보물 및 고지서 제작 지방세 심의위원회 및 금고지정심의위원회 운영 지방세 고지서 출력 인라인봉합기 유지보수 지방세정보시스템 유지보수
사업기간	2018년01월01일 ~ 2022년12월31일
지원형태	직접수행
지원조건	군비 100%
시행주체	신안군

단위사업

지방세수확충

□ 목적 및 주요내용

○ 목적

- 정확한 과표조사로 정당과세 및 자주재원 확충에 기여

○ 주요내용

- 정기분 및 수시분 지방세 부과
- 개별주택가격의 정확한 조사

□ 관련 예산사업 내역

(단위 : 개, 천원)

사업명	회계구분	'16결산	'17예산	'18예산	비고 (세부사업수)
지방세수확충	일반회계	109,163	108,589	190,388	2
지방세부과		13,151	7,680	89,389	
개별주택가격조사		96,012	100,909	100,999	

□ 관련 예산사업 개요

사업명	지방세부과
사업내용	과세 물건지의 정확한 조사
사업기간	2018년01월01일 ~ 2022년12월31일
지원형태	직접수행
지원조건	군비 100%
시행주체	신안군

사업명	개별주택가격조사
사업내용	개별주택가격 조사(년2회), 조사 및 열람에 대한 홍보, 산정가격에 대한 정확한 검증 신안군부동산평가위원회 개최, 산정조서 및 결정조서 출력 기타물건 시가표준액 조사
사업기간	2018년01월01일 ~ 2022년12월31일
지원형태	직접수행
지원조건	군비 100%(국비지원에 따른 지방비 부담비율 책정)
시행주체	신안군

단위사업

지방세징수

□ 목적 및 주요내용

○ 목적

- 체납지방세의 효율적 징수로 지방재정 확충에 기여

○ 주요내용

- 체납지방세 징수
- 자동차 번호판 영치
- 체납관련 시스템 관리 운영

□ 관련 예산사업 내역

(단위 : 개, 천원)

사업명	회계구분	'16결산	'17예산	'18예산	비고 (세부사업수)
지방세징수	일반회계	121,232	78,666	101,090	2
지방세징수		13,266	12,180	17,650	
지방세체납액관리		107,966	66,486	83,440	

□ 관련 예산사업 개요

사업명	지방세징수
사업내용	징수업무 추진 사무관리비 및 여비 지급
사업기간	2018년01월01일 ~ 2022년 12월31일
지원형태	직접수행
지원조건	군비 100%
시행주체	신안군

사업명	지방세체납액관리
사업내용	체납액 정리를 위한 사무관리비 독촉고지서 발송 우편료 등 공과금 체납관련 시스템 유지보수비
사업기간	2018년01월01일 ~ 2022년 12월31일
지원형태	직접수행
지원조건	군비 100%
시행주체	신안군



단위사업

지방세외수입확충

□ 목적 및 주요내용

○ 목적

- 지방세외수입 징수활동 강화로 자체수입 확충을 통한 지방재정의 건전성 제고

○ 주요내용

- 지방세외수입 총괄관리
- 지방세외수입정보시스템 관리
- 체납 세외수입 징수

□ 관련 예산사업 내역

(단위 : 개, 천원)

사업명	회계구분	'16결산	'17예산	'18예산	비고 (세부사업수)
지방세외수입확충	일반회계	57,369	59,214	70,404	1
세외수입확충		57,369	59,214	70,404	

□ 관련 예산사업 개요

사업명	세외수입확충
사업내용	세외수입 업무 추진 일반운영비 및 여비 지급
사업기간	2018년01월01일 ~ 2022년12월31일
지원형태	직접수행
지원조건	군비 100%
시행주체	신안군

단위사업

투명한회계관리

□ 목적 및 주요내용

○ 목적

- 투명한 계약업무 및 건전한 회계관리 추진

○ 주요내용

- 투명한 계약업무 추진
- 정확한 물품관리
- 건전한 지출관리
- 재무보고서 작성

□ 관련 예산사업 내역

(단위 : 개, 천원)

사업명	회계구분	'16결산	'17예산	'18예산	비고 (세부사업수)
투명한회계관리	일반회계	573,060	687,645	684,460	5
경리업무		9,881	12,360	15,530	
계약관리		49,921	90,496	87,596	
물품관리		473,291	510,539	488,934	
지출관리		13,430	39,250	57,400	
업무추진비관리		26,537	35,000	35,000	

□ 관련 예산사업 개요

사업명	경리업무
사업내용	경리업무 추진 일반운영비 및 여비 지급
사업기간	2018년01월01일 ~ 2022년 12월31일
지원형태	직접수행
지원조건	군비 100%
시행주체	신안군

사업명	계약관리
사업내용	계약업무 추진 일반운영비 사회복무요원 보상금 지급 시설비 및 부대비 지급
사업기간	2018년01월01일 ~ 2022년 12월31일
지원형태	직접수행
지원조건	군비 100%
시행주체	신안군

사 업 명	물품관리
사업내용	물품관리 업무 추진 일반운영비 및 자산취득비
사업기간	2018년01월01일 ~ 2022년 12월31일
지원형태	직접수행
지원조건	군비 100%
시행주체	신안군

사 업 명	지출관리
사업내용	지출관리 업무 추진 일반운영비 및 이차보전금 지급
사업기간	2018년01월01일 ~ 2022년 12월31일
지원형태	직접수행
지원조건	군비 100%
시행주체	신안군

사 업 명	업무추진비관리
사업내용	시책사업 업무추진비 지급
사업기간	2018년01월01일 ~ 2022년 12월31일
지원형태	직접수행
지원조건	군비 100%
시행주체	신안군

단위사업

효율적재산관리

□ 목적 및 주요내용

○ 목적

- 청사 및 공유재산의 효율적 관리로 지방재정 확충과 지역발전 도모

○ 주요내용

- 청사의 신축 및 개보수 추진
- 공유재산의 관리계획 작성 및 임대료 부과
- 관용차량과 관공선 구입 및 수리

□ 관련 예산사업 내역

(단위 : 개, 천원)

사업명	회계구분	'16결산	'17예산	'18예산	비고 (세부사업수)
효율적재산관리	일반회계	6,778,082	5,545,969	4,439,199	5
재산관리업무		63,585	41,102	48,042	
공유재산관리		1,290,293	2,506,293	2,583,071	
차량유지관리		110,514	96,619	74,617	
관공선관리		1,178,806	553,552	461,716	
본청사관리운영		4,134,884	2,348,403	1,271,753	

□ 관련 예산사업 개요

사업명	재산관리업무
사업내용	재산관리 업무 추진을 위한 일반운영비, 여비 지급
사업기간	2018년01월01일 ~ 2022년 12월31일
지원형태	직접수행
지원조건	군비 100%
시행주체	신안군

사업명	공유재산관리
사업내용	공유재산 업무 추진 일반운영비
사업기간	2018년01월01일 ~ 2022년 12월31일
지원형태	직접수행
지원조건	군비 100%
시행주체	신안군

사 업 명	차량유지관리
사업내용	차량유지관리 업무 추진 일반운영비 운전직공무원가족 체육대회 일반보상금 차량구입을 위한 자산취득비
사업기간	2018년01월01일 ~ 2022년12월31일
지원형태	직접수행
지원조건	군비 100%
시행주체	신안군

사 업 명	관공선관리
사업내용	관공선 관리를 위한 일반운영비 관공선 정비를 위한 시설비 및 부대비
사업기간	2018년01월01일 ~ 2022년12월31일
지원형태	직접수행
지원조건	군비 100%
시행주체	신안군

사 업 명	본청사관리운영
사업내용	청사관리 관련 인건비 일반운영비 및 시설비 등
사업기간	2018년01월01일 ~ 2022년12월31일
지원형태	직접수행
지원조건	군비 100%
시행주체	신안군



13

의 회 사 무 과





# 전략목표별 성과계획 및 추진계획

전략목표	● 내실있는 의정활동 지원 및 열린의정 구현
[소관부서]	의회사무과

## 1. 기본방향

<ul style="list-style-type: none"> <li>● 신속한 의원요구자료 제출 및 의원 역량강화를 위한 교육실시</li> <li>● 소통강화를 위한 의정활동 홍보활동 강화</li> </ul>
---

< 정책사업목표 현황 >

(단위 : 개, 천원)

정책사업목표	성과 지표수	단위 사업수	예산액
● 내실 있는 의정활동 지원 및 열린 의정 구현	2	1	1,057,610

## 2. 조직 및 인력현황

(단위 : 명)

부서명	정원				현원	계단위 직제명
	계	4급이상	5급	6급이하		
계	14	0	3	11	12	
의회사무과	14	0	3	11	12	의사

## 3. 예산현황

(단위 : 천원, %)

구분	예산액		전년도예산액		비교증감	
	예산액	구성비	예산액	구성비	증감액	증감률
계	1,073,250	100.00 %	1,108,834	100.00 %	△35,584	△3.21%
정책사업	1,057,610	98.54 %	1,094,414	98.70 %	△36,804	△3.36%
행정운영경비	15,640	1.46 %	14,420	1.30 %	1,220	8.46%
인력운영비	0	0.00 %	0	0.00 %	0	0.00%
기본경비	15,640	1.46 %	14,420	1.30 %	1,220	8.46%
재무활동	0	0.00 %	0	0.00 %	0	0.00%

**정책사업목표**

**● 내실 있는 의정활동 지원 및 열린 의정 구현**

**(1) 주요내용**

- 의원 역량강화를 위한 위탁교육 추진으로 의정활동 전문성 제고
- 적극적인 의정활동 홍보를 통한 소통강화

**(2) 성과지표 및 목표치 설정**

< 성과지표별 목표치 설정 >

성과지표(단위)	지표 유형	가중치	실적 및 목표치					측정산식 또는 측정방법	자료수집 방법/출처	
			구분	'16	'17	'18	'19			'20
의원역량 강화 및 전문성 강화(회)	핵심	60	목표	20	20	20	20	0	의정행사(수행) 회의개최, 국내외 연수실시	행사, 회의횟수/의회사무과
			실적	20	0					
적극적인 의정활동 홍보강화(건)	일반	40	목표	10	10	45	10	0	언론보도, 홍보물제작, 의회소식지	홍보자료, 제작
			실적	10	10					

< 성과지표별 목표치 설정 근거 >

- 의원역량 강화 및 전문성 강화
  - 매년실시하는 의정활동 반영
- 적극적인 의정활동 홍보강화
  - 군민을 위한 의정활동 홍보횟수

**단위사업**

**의정활동**

□ 목적 및 주요내용

○ 목적

- 의회사무과 운영 및 의정활동 지원
- 의회동 물품관리 및 시설물 유지관리
- 열린의회 구현을 위한 의정활동 홍보활동 전개
- 제8대 신안군의회 당선자 위탁교육 및 차질없는 개원식 준비
- 의정활동에 필요한 의원 지원경비

○ 주요내용

- 의사업무 추진 사무용품 및 소모품 구입비
- 의회 회기운영에 따른 회의록, 안내책자 및 소식지 등 발간
- 의회 물품관리 및 시설물 유지보수비
- 의정활동 지원차량 운영 및 관리비
- 제8대 신안군의회 개원에 따른 개원식 등 행사운영비
- 의정활동 추진에 따른 의정활동비, 월정수당, 여비, 의회운영공통경비, 업무추진비, 역량개발비 등

□ 관련 예산사업 내역

(단위 : 개, 천원)

사업명	회계구분	'16결산	'17예산	'18예산	비고 (세부사업수)
의정활동	일반회계	904,636	1,094,414	1,057,610	2
의회사무과업무추진		261,835	392,333	330,449	
의정활동지원		642,801	702,081	727,161	

□ 관련 예산사업 개요

사업명	의회사무과업무추진
사업내용	신안군의회 운영 지원
사업기간	2018년01월01일 ~ 2022년12월31일
지원형태	직접수행
지원조건	군비 100%
시행주체	신안군의회

사업명	의정활동지원
사업내용	의정활동에 필요한 업무 지원
사업기간	2018년01월01일 ~ 2022년12월31일
지원형태	직접수행
지원조건	군비 100%
시행주체	신안군의회



14

농업기술센터



# 전략목표별 성과계획 및 추진계획

전략목표	● 세계 일류 농식품 R&D 개발기술의 신속한 보급
[소관부서]	농업기술센터

## 1. 기본방향

● 세계 일류 농식품 R&D 개발기술의 신속한 기술보급으로 돈버는 농업지역 경제 활성화
--

< 정책사업목표 현황 >

(단위 : 개, 천원)

정책사업목표	성과 지표수	단위 사업수	예산액
● 농업농촌 핵심 전문인력 양성을 위한 종합적인 지원기반마련	2	3	1,644,534
● 생태 유기농업 실현을 위한 영농현장 실용기술 개발보급 및 농업 경쟁력 제고	2	4	2,319,060

## 2. 조직 및 인력현황

(단위 : 명)

부서명	정원				현원	계단위 직제명
	계	4급이상	5급	6급이하		
계	38	1	2	35	38	
농업기술센터	38	1	2	35	38	지원기획, 인력육성, 농촌자원, 식량작물, 특화작목, 자생식물, 농업기계

## 3. 예산현황

(단위 : 천원, %)

구분	예산액		전년도예산액		비교증감	
	예산액	구성비	예산액	구성비	증감액	증감률
계	4,152,060	100.00 %	4,038,993	100.00 %	113,067	2.80%
정책사업	3,963,594	95.46 %	3,837,369	95.01 %	126,225	3.29%
행정운영경비	188,466	4.54 %	201,624	4.99 %	△13,158	△6.53%
인력운영비	141,706	3.41 %	160,324	3.97 %	△18,618	△11.61%
기본경비	46,760	1.13 %	41,300	1.02 %	5,460	13.22%
재무활동	0	0.00 %	0	0.00 %	0	0.00%

정책사업목표

● 농업농촌 핵심 전문인력 양성을 위한 종합적인 지원기반마련

(1) 주요내용

- 농업인 전문교육 확대 및 농업기술 보급확산을 위한 홍보강화

(2) 성과지표 및 목표치 설정

< 성과지표별 목표치 설정 >

성과지표(단위)	지표 유형	가중치	실적 및 목표치					측정산식 또는 측정방법	자료수집 방법/출처	
			구분	'16	'17	'18	'19			'20
농업인교육 참여율(%)	핵심	0.7	목표	100	100	100	100	0	(교육참여인원/연간 교육목표 농업인수) × 100	연간 농업인교육 추진계획 및 결과
			실적	113	0					
농업기술 홍보실적(%)	일반	0.3	목표	600	650	700	700	0	(언론매체 보도건수/연간 보도계획) × 100	언론매체 보도결과
			실적		0					

< 성과지표별 목표치 설정 근거 >

- 농업인교육 참여율
  - 농업인교육 수요조사 실시 희망인원
- 농업기술 홍보실적
  - 과년도 보도결과 대비



정책사업목표

● 생태 유기농업 실현을 위한 영농현장 실용기술 개발보급 및 농업 경쟁력 제고

(1) 주요내용

● 농가 소득증대를 위한 소득작목 발굴 및 농업기계화 보급으로 생산비 절감

(2) 성과지표 및 목표치 설정

< 성과지표별 목표치 설정 >

성과지표(단위)	지표 유형	가중치	실적 및 목표치					측정산식 또는 측정방법	자료수집 방법/출처	
			구분	'16	'17	'18	'19			'20
원예특작시범사업 농가소득향상율(%)	핵심	0.7	목표	18	18	18	18	0	(시범농가소득-일반농가소득/일반농가 소득) × 100	농가경영분석
			실적	20	0					
농작업기 임대율(%)	일반	0.3	목표	22	24	26	28	0	(임대농가수/신안군 전체 농가수) × 100	임대농기계 신청서 및 결과분석
			실적	0	0					

< 성과지표별 목표치 설정 근거 >

- 원예특작시범사업 농가소득향상율
  - 과년도 시범농가소득 증기율 대비
- 농작업기 임대율
  - 과년도 농작업기 임대실적 및 기계화율 증가 감안

단위사업

지원기획

□ 목적 및 주요내용

○ 목적

- 농업기술보급확대를 위한 농촌지도기반 구축

○ 주요내용

- 농촌지도사업 활성화를 위한 시설확충 및 기반축

□ 관련 예산사업 내역

(단위 : 개, 천원)

사업명	회계구분	'16결산	'17예산	'18예산	비고 (세부사업수)
지원기획	일반회계	305,298	221,510	675,600	7
지원기획		49,825	107,290	105,770	
농촌지도기반조성		216,952	80,000	235,000	
현장애로기술개발		15,507	15,300	15,300	
본청사관리및운영		0	0	148,459	
읍면청사관리및운영		0	0	158,151	
지도공무원전문역량강화 (보조)		16,587	11,520	5,520	
현장기술지도활동지원 (보조)		6,427	7,400	7,400	

□ 관련 예산사업 개요

사업명	지원기획
사업내용	농업기술센터 본청사 및 읍면지소 청사운영
사업기간	2018년01월01일 ~ 2022년12월31일
지원형태	직접수행
지원조건	군비 100%
시행주체	신안군농업기술센터

사업명	농촌지도기반조성
사업내용	지역농업여건에 적합한 교육시설과 장비보강으로 전문농업기술 지도체제 구축
사업기간	2018년01월01일 ~ 2022년12월31일
지원형태	직접수행
지원조건	군비 100%
시행주체	신안군

사 업 명	현장애로기술개발
사업내용	
사업기간	2018년01월01일 ~ 2022년 12월31일
지원형태	직접수행
지원조건	군비 100%
시행주체	신안군

사 업 명	본청사관리및운영
사업내용	농업기술센터 본청사 시설물 유지관리
사업기간	2018년01월01일 ~ 2022년 12월31일
지원형태	직접수행
지원조건	군비 100%
시행주체	신안군

사 업 명	읍면청사관리및운영
사업내용	농업기술센터 읍면지소 청사운영 유지관리
사업기간	2018년01월01일 ~ 2022년 12월31일
지원형태	직접수행
지원조건	군비 100%
시행주체	신안군

사 업 명	지도공무원전문역량강화(보조)
사업내용	
사업기간	2018년01월01일 ~ 2022년 12월31일
지원형태	직접수행
지원조건	
시행주체	신안군

사 업 명	현장기술지도활동지원(보조)
사업내용	
사업기간	2018년01월01일 ~ 2022년 12월31일
지원형태	직접수행
지원조건	
시행주체	신안군

단위사업

농업인육성

□ 목적 및 주요내용

○ 목적

- 과학영농의 선도실천 및 농업경쟁력 향상을 핵심주체로 육성

○ 주요내용

- 농업인학습단체(농촌지도자회, 4H회) 육성

□ 관련 예산사업 내역

(단위 : 개, 천원)

사업명	회계구분	'16결산	'17예산	'18예산	비고 (세부사업수)
농업인육성	일반회계	458,531	429,248	549,940	15
농업인육성		23,196	19,928	16,674	
농업인단체활동지원		183,472	118,360	139,280	
귀농귀촌정착지원사업		119,983	130,000	135,000	
농촌지도자회신문구독료 지원(보조)		30,240	0	33,560	
농업인학습단체교육운영 지원(보조)		3,120	2,760	2,760	
신규농업인(귀농귀촌) 현장실습교육지원(보조)		48,000	30,000	30,000	
새해농업인실용교육		17,520	12,200	12,200	
농업기술전문교육(전문 농업기술)(보조)		10,000	10,000	15,800	
신규농업인(귀농귀촌)기초 영농기술교육지원(보조)		20,000	20,000	15,000	
4H회농업기술정보제공 지원사업(보조)		3,000	0	2,500	
강소농육성지원(보조)		0	46,000	35,000	
농업인대학추진(보조)		0	40,000	40,000	
강소농사업관리 및 평가지원(보조)		0	0	10,000	
청년농업인영농정착지원 (보조)		0	0	56,666	
청년농업인영농정착지원 사업선발및운영(보조)		0	0	5,500	

□ 관련 예산사업 개요

사업명	농업인육성
사업내용	농업인교육 및 농업인단체육성지원
사업기간	2018년01월01일 ~ 2022년12월31일
지원형태	직접수행
지원조건	군비 100%
시행주체	신안군

사업명	농업인단체활동지원
사업내용	
사업기간	2018년01월01일 ~ 2022년12월31일
지원형태	직접수행
지원조건	군비 100%
시행주체	신안군

사업명	귀농귀촌정착지원사업
사업내용	관내귀농인 영농정착지원(주택수리비지원, 귀농인정착장려금 등)
사업기간	2018년01월01일 ~ 2022년12월31일
지원형태	직접수행
지원조건	군비 100%
시행주체	신안군

사업명	농촌지도자회신문구독료지원(보조)
사업내용	농촌지도자회 활동 전 회원 대상 농업정보 신문 우송료 지원
사업기간	2018년01월01일 ~ 2022년12월31일
지원형태	직접수행
지원조건	
시행주체	신안군

사 업 명	농업인학습단체교육운영지원(보조)
사업내용	농업인학습단체 국내 선진농업 현장 견학을 통한 신기술 습득 및 안목 확대
사업기간	2018년01월01일 ~ 2022년12월31일
지원형태	직접수행
지원조건	
시행주체	신안군

사 업 명	신규농업인(귀농귀촌)현장실습교육지원(보조)
사업내용	선도농가 현장실습교육 대상자 교육비 지원
사업기간	2018년01월01일 ~ 2022년12월31일
지원형태	직접수행
지원조건	
시행주체	신안군

사 업 명	새해농업인실용교육
사업내용	친환경 고품질 쌀 생산 재배기술 교육 및 원예, 특화작목 재배기술 교육
사업기간	2018년01월01일 ~ 2022년12월31일
지원형태	직접수행
지원조건	
시행주체	신안군

사 업 명	농업기술전문교육(전문농업기술)(보조)
사업내용	영농현장의 다양한 기술수요에 부응하고 연구개발 성과의 신속한 보급확산을 위하여 지방농촌진흥공무원에 대한 경력단계별 체계적인 맞춤형 교육으로 기술보급 전문인력 양성
사업기간	2018년01월01일 ~ 2022년12월31일
지원형태	직접수행
지원조건	
시행주체	신안군

사 업 명	신규농업인(귀농귀촌)기초영농기술교육지원(보조)
사업내용	귀농인에게 체계적인 기초영농기술교육과 농업정보 제공
사업기간	2018년01월01일 ~ 2022년 12월31일
지원형태	직접수행
지원조건	
시행주체	신안군

사 업 명	4-H회농업기술정보제공지원사업(보조)
사업내용	신안군4- H회원 영농기술지 지원
사업기간	2018년01월01일 ~ 2022년 12월31일
지원형태	직접수행
지원조건	
시행주체	신안군

사 업 명	강소농육성지원(보조)
사업내용	농가경영개선 실천교육, 맞춤형 컨설팅 등을 통한 농업인 자율, 자립역량 및 소득 향상 기여
사업기간	2018년01월01일 ~ 2022년 12월31일
지원형태	직접수행
지원조건	
시행주체	신안군

사 업 명	농업인대학추진(보조)
사업내용	지역농업의 특화 발전에 필요한 품목별 중장기 기술교육을 실시하여 농업현장 문제해결 능력을 향상시키고 지역농업의 핵심인력으로 양성
사업기간	2018년01월01일 ~ 2022년 12월31일
지원형태	직접수행
지원조건	
시행주체	신안군

사 업 명	강소농사업관리및평가지원(보조)
사업내용	
사업기간	2018년01월01일 ~ 2022년 12월31일
지원형태	직접시행
지원조건	
시행주체	신안군

사 업 명	청년농업인영농정착지원(보조)
사업내용	젊고 유능한 인재의 농업분야 진출 유인을 제공하여 농가 인력구조 개선 추진
사업기간	2018년01월01일 ~ 2022년 12월31일
지원형태	민간보조
지원조건	
시행주체	신안군

사 업 명	청년농업인영농정착지원사업선발및운영(보조)
사업내용	젊고 유능한 인재의 농업분야 진출 유인을 제공하여 농가 인력구조 개선 추진
사업기간	2018년01월01일 ~ 2022년 12월31일
지원형태	
지원조건	
시행주체	신안군



단위사업

농촌자원

□ 목적 및 주요내용

○ 목적

- 농촌의 인적·물적·문화적 자원을 활용하여 농가의 소득과 삶의 질 향상

○ 주요내용

- 지역농산물 가공 및 농업인 창업 등 농업인의 소득활동을 지원하여 농산물 부가가치 증진과 농가소득 증대

□ 관련 예산사업 내역

(단위 : 개, 천원)

사업명	회계구분	'16결산	'17예산	'18예산	비고 (세부사업수)
농촌자원	일반회계	207,838	274,336	418,994	7
농촌자원		157,838	190,336	262,234	
농촌생활문화육성		50,000	28,000	40,000	
우리쌀이용가공기술교육 (보조)		0	6,000	5,800	
농촌어르신복지실천시범 (보조)		0	50,000	50,000	
농업기술전문교육(여성 농업인양성)(보조)		0	0	4,000	
신기술보급사업(농촌자원) (보조)		0	0	40,000	
농촌여성영농생활정보지 구독지원(보조)		0	0	16,960	

□ 관련 예산사업 개요

사업명	농촌자원
사업내용	농촌자원 사업추진을 위한 교육재료비, 강사료, 교재제작
사업기간	2018년01월01일 ~ 2022년12월31일
지원형태	직접수행
지원조건	군비 100%
시행주체	신안군

사 업 명	농촌생활문화육성
사업내용	농촌여성의 잠재적 역량개발 및 여성농업인 삶의 질 향상(자격증취득과정, 전통장류, 흥패션)
사업기간	2018년01월01일 ~ 2022년12월31일
지원형태	직접수행
지원조건	군비 100%
시행주체	신안군

사 업 명	우리쌀이용가공기술교육(보조)
사업내용	쌀에 대한 이해, 전문리더의 역할, 우리청에서 개발한 쌀품종 및 가공기술, 쌀소비 촉진방안, 차세대 단체지도방안, 관련 교구, 교재 제작 등
사업기간	2018년01월01일 ~ 2022년12월31일
지원형태	직접수행
지원조건	
시행주체	신안군

사 업 명	농촌어르신복지실천시범(보조)
사업내용	건강프로그램 운영 등 건강관리, 여가활동 프로그램 지원, 마을환경정비 및 소득활동 지원
사업기간	2018년01월01일 ~ 2022년12월31일
지원형태	직접수행
지원조건	
시행주체	신안군

사 업 명	농업기술전문교육(여성농업인양성)(보조)
사업내용	정부 정책과 농업인(농촌주민)의 요구를 반영하여 평생교육을 추진하고 농촌주민의 교육복지 향상을 통하여 농가 경쟁력 향상
사업기간	2018년01월01일 ~ 2022년12월31일
지원형태	직접수행
지원조건	
시행주체	신안군

사 업 명	신기술보급사업(농촌자원)(보조)
사업내용	농촌자원분야(여성능력개발, 정통문화전수 등) 지원
사업기간	2018년01월01일 ~ 2022년 12월31일
지원형태	민간보조
지원조건	
시행주체	신안군

사 업 명	농촌여성영농생활정보지구독지원(보조)
사업내용	국내외 농업기술 및 농촌생활기술 최신동향 등 전문정보 습득을 위한 정보지(신문 등), 정기 간행물 등을 구독
사업기간	2018년01월01일 ~ 2022년 12월31일
지원형태	직접수행
지원조건	
시행주체	신안군

단위사업

식량작물

□ 목적 및 주요내용

○ 목적

- 품목별 재배기술 개발에 따른 신기술 보급확대

○ 주요내용

- 지역별, 작목별 신기술 보급에 따른 농가 시범사업 추진

□ 관련 예산사업 내역

(단위 : 개, 천원)

사업명	회계구분	'16결산	'17예산	'18예산	비고 (세부사업수)
식량작물	일반회계	390,570	237,880	555,760	5
식량작물		366,570	212,880	372,260	
과학영농현장기술지원 (토양검정실운영)(보조)		24,000	25,000	29,000	
농작물병해충진단실운영 지원(보조)		0	0	20,000	
농작물병해충관찰포운영 지원(보조)		0	0	4,500	
신기술보급사업(식량작물) (보조)		0	0	130,000	

□ 관련 예산사업 개요

사업명	식량작물
사업내용	식량작물 업무(사업, 병해충진단, 종합검정실, 유용미생물배양)의 원활한 업무추진 지원
사업기간	2018년01월01일 ~ 2022년12월31일
지원형태	직접수행
지원조건	군비 100%
시행주체	신안군

사업명	과학영농현장기술지원(토양검정실운영)(보조)
사업내용	
사업기간	2018년01월01일 ~ 2022년12월31일
지원형태	직접수행
지원조건	
시행주체	신안군

사 업 명	농작물병해충진단실운영지원(보조)
사업내용	
사업기간	2018년01월01일 ~ 2022년 12월31일
지원형태	
지원조건	
시행주체	

사 업 명	농작물병해충관찰포운영지원(보조)
사업내용	
사업기간	2018년01월01일 ~ 2022년 12월31일
지원형태	
지원조건	
시행주체	

사 업 명	신기술보급사업(식량작물)(보조)
사업내용	신육성 고품질 벼 품종 자체 증식, 자율 확대보급을 통해 신안 쌀 생산성 향상 및 안정생산으로 농가 소득증대 도모
사업기간	2018년01월01일 ~ 2022년 12월31일
지원형태	직접수행
지원조건	
시행주체	신안군

단위사업

특화작목

□ 목적 및 주요내용

○ 목적

- 품목별 재배기술 개발에 따른 신기술 보급확대

○ 주요내용

- 농가소득 증대를 위한 특화작목 육성

□ 관련 예산사업 내역

(단위 : 개, 천원)

사업명	회계구분	'16결산	'17예산	'18예산	비고 (세부사업수)
특화작목	일반회계	0	0	827,480	9
특화작목		0	0	525,480	
농산물소득조사분석(보조)		0	0	3,000	
농가경영진단분석컨설팅 지원(보조)		0	0	3,000	
사이버농업인e-비즈니스 소득창출지원(보조)		0	0	10,000	
지역농업기술정보화지원 (보조)		0	0	10,000	
품목별농업인연구모임 체육성(보조)		0	0	4,000	
경관조성사업		0	0	75,000	
신기술보급사업(특화작목) (보조)		0	0	193,000	
작목별농업인연구회육성 지원(보조)		0	0	4,000	

□ 관련 예산사업 개요

사업명	특화작목
사업내용	특화작목 발굴육성지원
사업기간	2018년01월01일 ~ 2022년12월31일
지원형태	직접수행
지원조건	
시행주체	신안군

사 업 명	농산물소득조사분석(보조)
사업내용	
사업기간	2018년01월01일 ~ 2022년 12월31일
지원형태	직접수행
지원조건	
시행주체	신안군

사 업 명	농가경영진단분석컨설팅지원(보조)
사업내용	
사업기간	2018년01월01일 ~ 2022년 12월31일
지원형태	직접수행
지원조건	
시행주체	신안군

사 업 명	사이버농업인e-비즈니스소득창출지원(보조)
사업내용	
사업기간	2018년01월01일 ~ 2022년 12월31일
지원형태	
지원조건	
시행주체	

사 업 명	지역농업기술정보화지원(보조)
사업내용	
사업기간	2018년01월01일 ~ 2022년 12월31일
지원형태	
지원조건	
시행주체	

사 업 명	품목별농업인연구모임체육성(보조)
사업내용	
사업기간	2018년01월01일 ~ 2022년 12월31일
지원형태	
지원조건	
시행주체	

사 업 명	경관조성사업
사업내용	
사업기간	2018년01월01일 ~ 2022년 12월31일
지원형태	
지원조건	
시행주체	

사 업 명	신기술보급사업(특화작목)(보조)
사업내용	지역특화작목 육성을 위한 품목별 농사핵심기술 및 정보에 대한 전문교육지원
사업기간	2018년01월01일 ~ 2022년 12월31일
지원형태	직접수행
지원조건	
시행주체	신안군

사 업 명	작목별농업인연구회육성지원(보조)
사업내용	품목농업인연구회의 생산기술 및 경영·마케팅 육성지원
사업기간	2018년01월01일 ~ 2022년 12월31일
지원형태	직접수행
지원조건	
시행주체	신안군



단위사업

자생식물

□ 목적 및 주요내용

○ 목적

- 도서 자생식물 자원화로 농가소득증대

○ 주요내용

- 도서자생식물 복원화

□ 관련 예산사업 내역

(단위 : 개, 천원)

사업명	회계구분	'16결산	'17예산	'18예산	비고 (세부사업수)
자생식물	일반회계	0	0	516,762	2
자생식물		0	0	294,122	
새소득원발굴실증시험포 구성및운영		0	0	222,640	

□ 관련 예산사업 개요

사업명	자생식물
사업내용	도서자생식물자원화 추진 지원
사업기간	2018년01월01일 ~ 2022년12월31일
지원형태	직접수행
지원조건	군비 100%
시행주체	신안군

사업명	새소득원발굴실증시험포구성및운영
사업내용	새로운 소득작물 발굴을 위한 과학영농실증시험포 기반 조성 및 운영
사업기간	2018년01월01일 ~ 2022년12월31일
지원형태	직접수행
지원조건	군비 100%
시행주체	신안군

단위사업

농업기계

□ 목적 및 주요내용

○ 목적

- 농업기계화로 농업경쟁력 향상

○ 주요내용

- 읍면농기계임대센터를 활용한 농가 대상 농기계임대

□ 관련 예산사업 내역

(단위 : 개, 천원)

사업명	회계구분	'16결산	'17예산	'18예산	비고 (세부사업수)
농업기계	일반회계	316,617	264,113	419,058	3
농업기계		17,382	7,120	11,180	
농기계임대사업장운영		299,235	256,993	399,878	
농업기계훈련사업(보조)		0	0	8,000	

□ 관련 예산사업 개요

사업명	농업기계
사업내용	
사업기간	2018년01월01일 ~ 2022년12월31일
지원형태	직접수행
지원조건	군비 100%
시행주체	신안군

사업명	농기계임대사업장운영
사업내용	생산비절감을 위한 농기계임대사업 지원
사업기간	2018년01월01일 ~ 2022년12월31일
지원형태	직접수행
지원조건	군비 100%
시행주체	신안군

사 업 명	농업기계훈련사업(보조)
사업내용	
사업기간	2018년01월01일 ~ 2022년 12월31일
지원형태	직접수행
지원조건	
시행주체	신안군



15

보 건 소



# 전략목표별 성과계획 및 추진계획

전략목표	<ul style="list-style-type: none"> <li>● 보건기관 인프라 개선</li> <li>● 응급환자 후송체계 구축</li> <li>● 건강수명 연장</li> <li>● 건강한 생활환경 조성</li> </ul>
[소관부서]	보건소

## 1. 기본방향

- 성들의 고향 신안! 건강·행복신안 실현

### < 정책사업목표 현황 >

(단위 : 개, 천원)

정책사업목표	성과 지표수	단위 사업수	예산액
<ul style="list-style-type: none"> <li>● 보건의료시설 확충 및 인프라개선</li> <li>● 건강형평성 제고로 건강수명 연장</li> <li>● 의료취약계층 생활밀착형 보건복지통합서비스 구축</li> <li>● 쾌적하고 살기좋은 건강환경조성</li> </ul>	4	5	9,353,271

## 2. 조직 및 인력현황

(단위 : 명)

부서명	정원				현원	계단위 직제명
	계	4급이상	5급	6급이하		
계	85	1	1	83	84	
보건소	85	1	1	83	84	보건행정, 건강증진, 감염병관리, 통합의약, 위생식품

## 3. 예산현황

(단위 : 천원, %)

구분	예산액		전년도예산액		비교증감	
	예산액	구성비	예산액	구성비	증감률	증감률
계	9,878,518	100.00 %	6,051,660	100.00 %	3,826,858	63.24%
정책사업	9,353,271	94.68 %	5,615,635	92.79 %	3,737,636	66.56%
행정운영경비	525,247	5.32 %	436,025	7.21 %	89,222	20.46%
인력운영비	487,367	4.93 %	406,425	6.72 %	80,942	19.92%
기본경비	37,880	0.38 %	29,600	0.49 %	8,280	27.97%
재무활동	0	0.00 %	0	0.00 %	0	0.00%

정책사업목표

- 보건의료시설 확충 및 인프라개선
- 건강형평성 제고로 건강수명 연장
- 의료취약계층 생활밀착형 보건복지통합서비스 구축
- 쾌적하고 살기좋은 건강환경조성

(1) 주요내용

- 농어촌의료서비스 개선 사업
- 통합건강증진 사업, 맞춤형 방문건강관리 사업
- 국가필수 예방접종 사업, 감염병 예방관리 사업
- 식품·공중위생업소 지도관리

(2) 성과지표 및 목표치 설정

< 성과지표별 목표치 설정 >

성과지표(단위)	지표 유형	가중치	실적 및 목표치					측정산식 또는 측정방법	자료수집 방법/출처	
			구분	'16	'17	'18	'19			'20
공공보건기관 시설 개선율(%)	핵심	50	목표	73	74	75	76	77	(개보수대상보건기관수/완료기관수)*100	지방재정관리시스템
			실적	73	0					
지역사회통합건강증진프로그램추진만족도(%)	일반	20	목표	93	95	95	95	0	(만족도 조사점수/참여자)*100	전년도 목표치 기준/자체실적 보고율
			실적	0	0					
감염병발생률(%)	일반	20	목표	0.08	0.08	0.08	0.08	0.08	(감염병발생자수/주민등록인구수)*100	질병보건통합관리시스템
			실적	0	0					
공중·식품위생수준향상을 위한 업소 지도점검(회)	일반	10	목표	1,600	1,600	1,600	1,600	1,600	지도점검횟수	지도점검실적(서울행정시스템)
			실적	0	0					

< 성과지표별 목표치 설정 근거 >

- 공공보건기관 시설 개선율
  - 전년도 실적
- 지역사회통합건강증진프로그램추진만족도
  - 전년도 실적
- 감염병발생률
  - 전년도 실적
- 공중·식품위생수준향상을 위한 업소 지도점검
  - 전년도 실적



단위사업

보건기관관리운영

□ 목적 및 주요내용

○ 목적

- 보건기관 인프라 구축을 통한 원활하고 효율적인 보건행정 추진

○ 주요내용

- 보건기관 예산 및 회계, 복무, 청사관리에 관한 사항
- 지역보건의료 계획 수립 및 보건행정에 관한 사항
- 1개 보건소 및 16개 읍면보건지소, 23개 보건진료소 운영 관리

□ 관련 예산사업 내역

(단위 : 개, 천원)

사업명	회계구분	'16결산	'17예산	'18예산	비고 (세부사업수)
보건기관관리운영	일반회계	2,692,741	2,119,613	3,599,584	7
보건행정		33,791	70,000	41,700	
보건소운영관리		551,087	217,207	561,420	
보건지소운영관리		1,600,498	1,317,552	1,419,444	
보건진료소운영관리		507,365	514,854	910,703	
의료취약지디지털헬스 케어사업(보조)		0	0	54,000	
보건의료기관ICT활용협진 사업(보조)		0	0	23,522	
농어촌보건소등이전신축 (보조)		0	0	588,795	

□ 관련 예산사업 개요

사업명	보건행정
사업내용	연례 반복 사업
사업기간	2018년01월01일 ~ 2022년12월31일
지원형태	직접수행
지원조건	군비 100%
시행주체	신안군

사 업 명	보건소운영관리
사업내용	보건소 시설 유지, 전체 보건소 차량유지, 환자진료 약품비 등 지원
사업기간	2018년01월01일 ~ 2022년 12월31일
지원형태	직접수행
지원조건	군비 100%
시행주체	신안군

사 업 명	보건지소운영관리
사업내용	보건지소 시설 유지 및 일반환자 진료약품 지원 등
사업기간	2018년01월01일 ~ 2022년 12월31일
지원형태	직접수행
지원조건	군비 100%
시행주체	신안군

사 업 명	보건진료소운영관리
사업내용	보건진료소 시설 유지 및 일반환자 진료약품 지원 등
사업기간	2018년01월01일 ~ 2022년 12월31일
지원형태	직접수행
지원조건	군비 100%
시행주체	신안군

사 업 명	의료취약지디지털헬스케어사업(보조)
사업내용	원격의료 실시 보건기관 114개소 운영
사업기간	2018년01월01일 ~ 2022년 12월31일
지원형태	민간보조
지원조건	국비50, 도비 15, 군비 35
시행주체	신안군

사 업 명	보건의료기관ICT활용협진사업(보조)
사업내용	보건진료소 9개소 협진수가 수입처리
사업기간	2018년01월01일 ~ 2022년 12월31일
지원형태	민간보조
지원조건	국비50, 도비15, 군비35
시행주체	신안군

사 업 명	농어촌보건소등이전신축(보조)
사업내용	보건기관 의료장비 및 보건진료소 차량 6대 구입 - 6개소(선도, 매화도, 고이도, 병풍도, 사리, 대둔도)
사업기간	2018년01월01일 ~ 2022년12월31일
지원형태	민간보조
지원조건	국비 70, 도비 15, 군비 15
시행주체	신안군

단위사업

주민건강증진

□ 목적 및 주요내용

○ 목적

- 건강생활실천을 유도하여 주민건강수준 제고

○ 주요내용

- 전 주민 대상 웰빙요가교실, 체조교실, 금연클리닉사업 등 건강위험형태를 지닌 특정계층 주민에 대한 운동, 영양, 절주, 비만 등 포괄적 사업 운영
- 건강검진, 모자보건 지원사업, 재가암관리, 구강보건 사업 등

□ 관련 예산사업 내역

(단위 : 개, 천원)

사업명	회계구분	'16결산	'17예산	'18예산	비고 (세부사업수)
주민건강증진	일반회계	211,101	229,102	3,849,497	24
건강증진		0	0	1,362,034	
보건소치과진료및구강 보건사업		21,157	21,744	21,744	
지역사회통합건강증진 사업(보조)		0	0	336,320	
지역사회통합건강증진 사업		0	0	91,812	
지역사회방문건강관리 (보조)		0	0	358,732	
지역사회방문건강관리		0	0	198,990	
지역사회중심금연지원 서비스사업(보조)		0	0	207,610	
지역사회중심금연지원 서비스사업		0	0	25,932	
심뇌혈관질환예방관리 사업(보조)		0	0	2,960	
치매예방관리사업(보조)		0	0	44,316	
지역정신보건사업관리 체계구축(보조)		0	0	6,000	
모성아동건강지원사업 (보조)		2,399	5,398	10,124	
산모신생아건강관리지원 사업(보조)		48,042	39,600	59,578	
영유아건강검진사업(보조)		2,078	2,960	2,393	
신생아양육비지원사업 (보조)		63,300	81,000	60,000	
영유아사전예방적건강 관리사업(보조)		5,349	9,452	7,956	
공공산후조리원지원사업 (보조)		3,234	2,156	9,860	
기저귀및조제분유지원 사업(보조)		19,288	11,792	51,004	

사업명	회계구분	'16결산	'17예산	'18예산	비고 (세부사업수)
맞춤형건강관리사업추진 (보조)		0	0	8,694	
재가암환자관리(보조)		0	0	6,976	
지역사회건강조사(보조)		0	0	44,818	
농어촌노인건강프로그램 운영(보조)		46,254	55,000	55,000	
경로당및무의낙도순회 진료(보조)		0	0	4,144	
치매안심센터운영지원 (보조)		0	0	872,500	

□ 관련 예산사업 개요

사업명	건강증진
사업내용	맞춤형 건강증진서비스 제공으로 자가 건강관리능력 및 건강실천의지를 배양하여 건강수명을 연장 기여
사업기간	2018년01월01일 ~ 2022년12월31일
지원형태	직접수행
지원조건	군비100%
시행주체	신안군

사업명	보건소치과진료및구강보건사업
사업내용	어르신 구강검진 및 불소도포, 아동 청소년 불소도포, 학교 구강보건실 운영 등
사업기간	2018년01월01일 ~ 2022년12월31일
지원형태	직접수행
지원조건	군비 100%
시행주체	신안군

사업명	지역사회통합건강증진사업(보조)
사업내용	금연, 절주, 영양, 비만, 신체활동 등 건강증진 프로그램 제공 치매 조기검진 사업 및 치매예방관리 교육 제공 심뇌혈관질환 예방관리 및 대사증후군 관리 영양플러스 및 여성 특화 사업 구강검진 및 구강건강관리사업 한의학 건강증진사업
사업기간	2018년01월01일 ~ 2022년12월31일
지원형태	직접수행
지원조건	국비50%도비10%군비40%
시행주체	신안군

사 업 명	지역사회통합건강증진사업
사업내용	금연, 절주, 영양, 비만, 신체활동 등 건강증진 프로그램 제공 치매 조기검진 사업 및 치매예방관리 교육 제공 심뇌혈관질환 예방관리 및 대사증후군 관리 영양플러스 및 여성 특화 사업 구강검진 및 구강건강관리사업 한의약 건강증진사업
사업기간	2018년01월01일 ~ 2022년12월31일
지원형태	직접수행
지원조건	국비50%도비10%군비40%
시행주체	신안군

사 업 명	지역사회방문건강관리(보조)
사업내용	통합전문인력 보수및 일반운영비, 방문건강관리약품 및 소모품
사업기간	2017년08월24일 ~ 2022년12월31일
지원형태	직접수행
지원조건	통합보건전문인력 및 지역보건의료정보시스템 등록 관리자 국비50%, 도비10%, 군40%
시행주체	신안군

사 업 명	지역사회방문건강관리
사업내용	통합보건전문인력 근로자 보수
사업기간	2017년08월24일 ~ 2022년12월31일
지원형태	직접수행
지원조건	통합보건전문인력 14명 국비50%도비10%군비40%
시행주체	신안군

사 업 명	지역사회중심금연지원서비스사업(보조)
사업내용	금연클리닉 운영 생애주기별 흡연예방교육 공중이용시설 지도, 단속 금연환경 조성 및 캠페인, 홍보
사업기간	2018년01월01일 ~ 2022년12월31일
지원형태	직접수행
지원조건	국비 50% 도비10% 군비40%
시행주체	신안군

사 업 명	지역사회중심금연지원서비스사업
사업내용	무기계약근로자 보수
사업기간	2018년01월01일 ~ 2022년 12월31일
지원형태	직접수행
지원조건	군비 100%
시행주체	신안군

사 업 명	심뇌혈관질환예방관리사업(보조)
사업내용	만성질환 관리및 건강조사 전문가 FMTP II 위탁 교육비
사업기간	2018년01월01일 ~ 2022년 12월31일
지원형태	직접수행
지원조건	국비50%, 군비50% 교육선발자에 의함
시행주체	신안군

사 업 명	치매예방관리사업(보조)
사업내용	치매예방을 위한 조기검진 및 진료 치매 진단자 치매치료관리비 지원
사업기간	2018년01월01일 ~ 2022년 12월31일
지원형태	직접수행
지원조건	국비50%도비10%군비40% 만60세 이상 신안군 치매등록자 중 건강보험 하위 100% 대상자
시행주체	신안군

사 업 명	지역정신보건사업관리체계구축(보조)
사업내용	정신건강증진 교육, 홍보 강화 자살예방사업 추진체계 구축
사업기간	2018년01월01일 ~ 2022년 12월31일
지원형태	직접수행
지원조건	도비30%군비70%
시행주체	신안군

사 업 명	모성아동건강지원사업(보조)
사업내용	모성아동 건강지원(표준모자보건수첩제공) 청소년 산모 임신 출산 의료비지원 고위험산모 의료비 지원
사업기간	2018년01월01일 ~ 2022년12월31일
지원형태	직접수행
지원조건	국비50%도비25%군비25% 만 18세이하 청소년산모 3대 고위험 임신질환 산모
시행주체	신안군

사 업 명	산모신생아건강관리지원사업(보조)
사업내용	출산가정에 산모신생아 건강관리사를 통한 서비스 지원
사업기간	2018년01월01일 ~ 2022년12월31일
지원형태	직접수행
지원조건	전국가구 월평균소득80%이하의 출산 가정 국비80%도비8%군비12%
시행주체	신안군

사 업 명	영유아건강검진사업(보조)
사업내용	영유아 검진의 특성을 고려하여 월령별 검진
사업기간	2018년01월01일 ~ 2022년12월31일
지원형태	직접수행
지원조건	국비50%군비50% 월령별 영유아 검진
시행주체	신안군

사 업 명	신생아양육비지원사업(보조)
사업내용	전라남도 양육지원금 지원(출산가정에)
사업기간	2018년01월01일 ~ 2022년12월31일
지원형태	직접수행
지원조건	출산일기준 관내 주소를 두고 거주하는 가정에 지원 도비50% 군비50%
시행주체	신안군



사 업 명	영유아사전예방적건강관리사업(보조)
사업내용	미숙아의료비, 선천성검사비, 신생아 청각선별검사비 지원
사업기간	2018년01월01일 ~ 2022년 12월31일
지원형태	민간보조
지원조건	국비50%군비50%
시행주체	신안군

사 업 명	공공산후조리원지원사업(보조)
사업내용	출산가정에 경제적 지원
사업기간	2018년01월01일 ~ 2022년 12월31일
지원형태	직접수행
지원조건	도비50%군비50% 취약계층에 공공산후조리원 이용료 지원
시행주체	신안군

사 업 명	기저귀및조제분유지원사업(보조)
사업내용	저소득층 가구 영아(0~12개월) 부모대상 기저귀 및 조제분유 지원
사업기간	2018년01월01일 ~ 2022년 12월31일
지원형태	직접수행
지원조건	산모가 질병 사망등으로 모유수유가 불가능한 경우 아동복지시설, 공동생활가정, 가정위탁 아동, 부자 또는 조손가정 양육 양아 국비50%도비25%군비25%
시행주체	신안군

사 업 명	맞춤형건강관리사업추진(보조)
사업내용	방문등록관리 가구 관리, 방문간호사 배치 등
사업기간	2018년01월01일 ~ 2022년 12월31일
지원형태	직접수행
지원조건	국비50%도비10%군비40% 관내 만성질환자, 거동불능자, 정신장애인, 치매노인, 암환자 등
시행주체	

사 업 명	재가암환자관리(보조)
사업내용	재가암환자 등록관리, 환자증상 및 통증조절, 대상자에게 서비스제공
사업기간	2018년01월01일 ~ 2022년 12월31일
지원형태	직접수행
지원조건	의료급여수급권자, 건강보험하위 50%에 속한자 국비50%도비15%군비35%
시행주체	신안군

사 업 명	지역사회건강조사(보조)
사업내용	건강지표, 만성질환 유병률, 보건기관 이용률 등 실태조사
사업기간	2018년01월01일 ~ 2022년 12월31일
지원형태	직접수행
지원조건	기금50%군비50%
시행주체	신안군보건소

사 업 명	농어촌노인건강프로그램운영(보조)
사업내용	운동, 영양, 금연, 절주, 비만 등 지역어르신 건강관리를 위한 지속적 프로그램 운영 - 스트레칭, 체조배우기, 건강걷기, 장수춤배우기 등 - 목욕탕이용 및 진료, 검사 등 다양한 교육 실시
사업기간	2018년01월01일 ~ 2022년 12월31일
지원형태	직접수행
지원조건	도비50% 군비50%
시행주체	신안군보건소

사 업 명	경로당및무의낙도순회진료(보조)
사업내용	무의낙도 및 경로당, 사회복지시설 순회진료
사업기간	2018년01월01일 ~ 2022년 12월31일
지원형태	직접수행
지원조건	도비50%군비50%
시행주체	신안군

사 업 명	치매안심센터운영지원(보조)
사업내용	치매조기검진실시, 1:1 사례관리, 주간보호프로그램운영, 치매환자및 가족 교육.상담 실시
사업기간	2018년01월01일 ~ 2022년 12월31일
지원형태	직접수행
지원조건	국비80%군비20%
시행주체	신안군

단위사업

감염병관리

□ 목적 및 주요내용

○ 목적

- 감염병 발생 시 발생원인 및 감염원과 환자 확산방지로 국민건강 보호

○ 주요내용

- 급만성 감염병 관리 및 예방접종 사업
- 방역소독

□ 관련 예산사업 내역

(단위 : 개, 천원)

사업명	회계구분	'16결산	'17예산	'18예산	비고 (세부사업수)
감염병관리	일반회계	496,729	524,109	1,294,844	17
감염병관리		131,234	193,024	175,466	
감염병관리(보조)		0	0	22,000	
방역소독사업		360,137	317,062	480,009	
예방접종사업(보조)		0	0	397,834	
예방접종사업		0	0	76,391	
예방접종등록관리팀운영 (보조)		0	0	25,352	
예방접종등록관리팀운영		0	0	13,066	
성병에이즈예방관리(보조)		1,866	1,786	2,370	
감염병실무자교육(보조)		3,492	3,437	3,437	
진드기매개감염병예방 관리(보조)		0	8,800	8,800	
결핵환자관리지원(보조)		0	0	34,404	
결핵환자입원명령대상자 환자지원(보조)		0	0	2,484	
결핵역학조사등관리(보조)		0	0	4,418	
결핵환자가족검진사업 (보조)		0	0	2,280	
결핵환자검사및진단지원 (보조)		0	0	14,656	
결핵고위험군등장복결핵 검진(보조)		0	0	1,630	
노인결핵전수검진(보조)		0	0	30,247	

□ 관련 예산사업 개요

사업명	감염병관리
사업내용	감염병예방, 홍보활동및 교육 감염병환자 관리및 역학조사 감염병 관련 검사 및 모니터링 실시
사업기간	2018년01월01일 ~ 2022년 12월31일
지원형태	직접수행
지원조건	군비 100%
시행주체	신안군

사업명	감염병관리(보조)
사업내용	해외유입 감염병 발생동행 정보 신속 제공 종합정보시스템을 통한 표본감시 의료기관 모니터링 진드기모기 다방생 지역 집중관리 및 감시업무
사업기간	2018년01월01일 ~ 2022년 12월31일
지원형태	민간보조
지원조건	민간보조 도비 50%, 군비 50%
시행주체	신안군

사업명	방역소독사업
사업내용	관내 14개 읍면 자율방역단 활용 자율방역 및 군 지원방역 실시
사업기간	2018년01월01일 ~ 2022년 12월31일
지원형태	직접수행
지원조건	직접수행 군비 100%
시행주체	신안군

사업명	예방접종사업(보조)
사업내용	영유아 예방접종: 만12세 이하 아동 임시예방접종 : 장티푸스, 신증후군출혈열, 인플루엔자, 노인성폐구균 병의원접종 비용상환 : 국가예방접종 지원사업
사업기간	2018년01월01일 ~ 2022년 12월31일
지원형태	민간보조
지원조건	국비 50%, 군비 50%
시행주체	신안군

사 업 명	예방접종사업
사업내용	인플루엔자 예방접종 사업 실시 예방접종 사업에 필요한 주사기, 알콜솜 등 소모품 구입
사업기간	2018년01월01일 ~ 2022년 12월31일
지원형태	직접수행
지원조건	군비 100%
시행주체	신안군

사 업 명	예방접종등록관리팀운영(보조)
사업내용	예방접종등록센터 인건비
사업기간	2018년01월01일 ~ 2022년 12월31일
지원형태	민간보조
지원조건	국비 50%, 군비 50%
시행주체	신안군

사 업 명	예방접종등록관리팀운영
사업내용	기본급, 정근수당, 상여금, 명절휴가비, 4대보험료 등 인건비 집행
사업기간	2018년01월01일 ~ 2022년 12월31일
지원형태	직접수행
지원조건	군비 100%
시행주체	신안군

사 업 명	성병에이즈예방관리(보조)
사업내용	검진대상자 등록관리 및 정기 검사 환자 조기발견을 위한 검진(에이즈 검사)
사업기간	2018년01월01일 ~ 2022년 12월31일
지원형태	민간보조
지원조건	민간보조 기금 50% 도비14% 군비 36%
시행주체	신안군

사 업 명	감염병실무자교육(보조)
사업내용	감염병예방을 위한 전문가 교육
사업기간	2018년01월01일 ~ 2022년 12월31일
지원형태	민간보조
지원조건	민간보조 국비 100%
시행주체	신안군

사 업 명	진드기매개감염병예방관리(보조)
사업내용	농업 종사자 등 야외작업시 진드기에 물리는 것을 방지하기 위한 토시를 구입하여 배부
사업기간	2018년01월01일 ~ 2022년 12월31일
지원형태	민간보조
지원조건	민간보조 기금50%, 도비 50%
시행주체	신안군

사 업 명	결핵환자관리지원(보조)
사업내용	전주민및 결핵환자 관리
사업기간	2018년01월01일 ~ 2022년 12월31일
지원형태	민간보조
지원조건	민간보조 기금50%, 군비 50%
시행주체	신안군

사 업 명	결핵환자입원명령대상자환자지원(보조)
사업내용	결핵환자 입원명령 대상자 환자 관리
사업기간	2018년01월01일 ~ 2022년 12월31일
지원형태	민간보조
지원조건	민간보조 기금50%, 도비 25%, 군비 25%
시행주체	신안군

사 업 명	결핵역학조사등관리(보조)
사업내용	결핵 소집단 유행관리 결핵약품 및 기자재 구입 결핵역학조사 여비및 홍보비 기타 역학조사등 결핵업무 수행
사업기간	2018년01월01일 ~ 2022년 12월31일
지원형태	민간보조
지원조건	민간보조 기금50% 도비 25%, 군비 25%
시행주체	신안군

사 업 명	결핵환자가족검진사업(보조)
사업내용	결핵환자 가족 결핵 검진비 지원
사업기간	2018년01월01일 ~ 2022년 12월31일
지원형태	민간보조
지원조건	민간보조 기금50%, 도비25%, 군비 25%
시행주체	신안군

사 업 명	결핵환자검사및진단지원(보조)
사업내용	잠복결핵 감염자 검진및 치료 객담검사(도말,배양)및 진단 (판독비) 등
사업기간	2018년01월01일 ~ 2022년 12월31일
지원형태	민간보조
지원조건	민간보조 기금50%, 도비 25%, 군비 25%
시행주체	신안군

사 업 명	결핵고위험군등잠복결핵검진(보조)
사업내용	취약계층 잠복결핵 검사 지원 고 위험군 결핵검진 지원 집단시설 종사자 잠복결핵 검사지원 결핵 및 잠복결핵 치료제 구입지원
사업기간	2018년01월01일 ~ 2022년 12월31일
지원형태	민간보조
지원조건	민간보조 기금 50%, 도비 25%, 군비 25%
시행주체	신안군



사 업 명	노인결핵전수검진(보조)
사업내용	관내 65세 이상 노인 흉부 방사선 검사 실시
사업기간	2018년01월01일 ~ 2022년12월31일
지원형태	민간보조
지원조건	민간보조-도비 30%, 군비 70%
시행주체	신안군

단위사업

통합의약관리

□ 목적 및 주요내용

○ 목적

- 효율적인 의약업소 관리 및 암조기검진 사업 등 적극적인 통합의약관리로 군민건강 증진

○ 주요내용

- 의약업소 관리, 자동제세동기 설치사업
- 암 조기 검진, 의료급여 수급권자 검진사업
- 암 치료비지원, 희귀난치성질환자 의료비 지원 등

□ 관련 예산사업 내역

(단위 : 개, 천원)

사업명	회계구분	'16결산	'17예산	'18예산	비고 (세부사업수)
통합의약관리	일반회계	0	0	243,246	9
통합의약		0	0	28,020	
의료급여수급권자검진 사업(보조)		0	0	13,214	
암조기검진사업(보조)		0	0	76,490	
암치료비지원(보조)		0	0	54,572	
희귀난치성질환자의료비 지원(보조)		0	0	38,750	
재난현장출동의료팀지원 (보조)		0	0	1,000	
지역응급의료협력체계 지원(보조)		0	0	1,000	
자동제세동기지원설치 사업(보조)		0	0	25,200	
장흥국제통합의학박람회 운영(보조)		0	0	5,000	

□ 관련 예산사업 개요

사업명	통합의약
사업내용	의약업소 정기 지도점검 마약류 관리 사업 응급의료 안전망 구축 취약계층 건강검진(무료) 및 의료비 지원
사업기간	2018년01월01일 ~ 2022년12월31일
지원형태	직접수행
지원조건	군비 100%
시행주체	신안군

사 업 명	의료급여수급권자검진사업(보조)
사업내용	의료급여수급권자 일반건강검진대상자 명단 조회, 수검률 향상을 위한 지역 유선 등의 매체 활용 추가적인 안내 홍보
사업기간	2018년01월01일 ~ 2022년12월31일
지원형태	민간보조
지원조건	의료급여 수급권자 일반건강검진 - 만19~39세 세대주 - 만41~64세 세대주 및 세대원
시행주체	신안군

사 업 명	암조기검진사업(보조)
사업내용	국가 암 검진 대상자는 본인 부담금 전액 무료 국가 암 검진사업에 포함되지 않는 건강보험 가입자 상위 50%의 대상자(공단 암 검진 대상자)인 경우는 수검자가 비용의 10%를 부담하는 형태로 위암, 간암, 대장암, 유방암, 자궁경부암 검진을 받을 수 있는데, 자궁경부암 검진의 경우 공단 암 검진 대상자까지 무료로 검진을 받을 수 있음
사업기간	2018년01월01일 ~ 2022년12월31일
지원형태	민간보조
지원조건	의료급여수급권자 및 건강보험가입자 하위 50% 건강보험가입자 및 피부양자로서 당해연도 검진대상자 중 보험료 부과기준(2015년 11월 부과 기준)에 해당하는 자
시행주체	신안군

사 업 명	암치료비지원(보조)
사업내용	대상자별 암치료비 지원 소아암, 백혈병 환자 : 최대 20,000천원 건강보험자중 국가암검진결과 5대암 확진자 : 연간 최대 2,000천원 범위내 지원
사업기간	2018년01월01일 ~ 2022년12월31일
지원형태	민간보조
지원조건	국비 50%, 도비 15%, 군비 35%
시행주체	신안군

사 업 명	희귀난치성질환자의료비지원(보조)
사업내용	요양급여비용 중 본인부담금, 보장구 구입비, 간병비, 호흡보조기 대여료
사업기간	2018년01월01일 ~ 2022년12월31일
지원형태	민간보조
지원조건	국비(50%), 도비(15%), 군비(35%)
시행주체	신안군

사 업 명	재난현장출동의료팀지원(보조)
사업내용	응급재난 현장 출동 의료팀 응급가방 및 소모품 구입
사업기간	2018년01월01일 ~ 2022년 12월31일
지원형태	민간보조
지원조건	국비70%, 군비30%
시행주체	신안군

사 업 명	지역응급의료협력체계지원(보조)
사업내용	응급의료구축간담회 실시
사업기간	2018년01월01일 ~ 2022년 12월31일
지원형태	민간보조
지원조건	국비 100%
시행주체	신안군

사 업 명	자동제세동기지원설치사업(보조)
사업내용	자동제세동기 설치 및 부속품(бат데리, 패치) 교체
사업기간	2018년01월01일 ~ 2022년 12월31일
지원형태	민간보조
지원조건	국비 50%, 도비 15%, 군비 35%
시행주체	신안군

사 업 명	장흥국제통합의학박람회운영(보조)
사업내용	건강체험관 운영으로 미래 의학의 패러다임 변화에 따른 범국민적 공감대 형성
사업기간	2018년01월01일 ~ 2022년 12월31일
지원형태	민간보조
지원조건	도비 40%, 군비 60%
시행주체	신안군

단위사업

식품안전관리

□ 목적 및 주요내용

○ 목적

- 위생업소 불법영업행위에 대한 지속적인 단속, 홍보, 교육을 통해 위생수준을 향상시키고 건전한 영업풍토 조성

○ 주요내용

- 깨끗하고 친절한 위생업소 관리
- 어린이급식관리지원센터 운영 등

□ 관련 예산사업 내역

(단위 : 개, 천원)

사업명	회계구분	'16결산	'17예산	'18예산	비고 (세부사업수)
식품안전관리	일반회계	50,688	43,177	366,100	11
위생식품		14,568	14,568	16,856	
위생업소관리		23,130	15,630	17,980	
식중독예방관리		12,060	12,055	13,800	
부정불량식품유통단속및 식품수거검사		0	0	3,500	
음식점3대청결운동(보조)		930	924	836	
음식점위생등급제운영 지원사업(보조)		0	0	1,840	
식품진흥기금보조사업 (보조)		0	0	6,100	
식품위생업소음식문화 개선사업		0	0	200,000	
식품안전감시및대응(보조)		0	0	2,188	
어린이급식관리지원센터 운영(보조)		0	0	100,000	
어린이기후식품전담 관리원운영(보조)		0	0	3,000	

□ 관련 예산사업 개요

사업명	위생식품
사업내용	위생식품 업무추진을 위한 여비, 민원처리 탁송료, 업무추진 매식비 등
사업기간	2018년01월01일 ~ 2022년12월31일
지원형태	직접수행
지원조건	군비100%
시행주체	신안군

사 업 명	위생업소관리
사업내용	깨끗한 위생업소 관리
사업기간	2018년01월01일 ~ 2022년 12월31일
지원형태	직접수행
지원조건	군비 100%
시행주체	신안군

사 업 명	식중독예방관리
사업내용	식품 섭취로 인하여 인체에 유해한 미생물또는 유독물질에 의하여 발생 하였거나 발생한 것으로 판단되는 감염성 질환 또는 독소형 질환을 예방
사업기간	2018년01월01일 ~ 2022년 12월31일
지원형태	직접수행
지원조건	군비 100%
시행주체	신안군

사 업 명	부정불량식품유통단속및식품수거검사
사업내용	부정불량식품 유통단속 및 식품수거검사 - 식품생산 단계의 철저한 위생 점검과 안전관리를 통하여 식품제조.판매행위 차단과 위생수준 향상
사업기간	2018년01월01일 ~ 2022년 12월31일
지원형태	직접수행
지원조건	군비 100%
시행주체	신안군

사 업 명	음식점3대청결운동(보조)
사업내용	식품접객업소를 대상으로 음식점 3대 청결운동 홍보를 위한 위생용품 지원
사업기간	2018년01월01일 ~ 2022년 12월31일
지원형태	직접수행
지원조건	도비50%, 군비50%
시행주체	신안군

사 업 명	음식점위생등급제운영지원사업(보조)
사업내용	음식점 위생등급제를 위한 소비자위생식품감시원 활동비 및 표지판 제작비
사업기간	2018년01월01일 ~ 2022년 12월31일
지원형태	직접수행
지원조건	도비50%, 군비50%
시행주체	신안군

사 업 명	식품진흥기금보조사업(보조)
사업내용	유통식품 수거, 검사 의뢰를 통하여 식품의 신뢰도를 높이고, 음식문화개선모니터 및 감시활동
사업기간	2018년01월01일 ~ 2022년 12월31일
지원형태	직접수행
지원조건	도비100%
시행주체	신안군

사 업 명	식품위생업소음식문화개선사업
사업내용	영업장, 주방, 화장실, 간판등 시설개선
사업기간	2018년01월01일 ~ 2022년 12월31일
지원형태	민간보조
지원조건	군비100%
시행주체	신안군

사 업 명	식품안전감시및대응(보조)
사업내용	식품위생지도 점검시 현장보고 시스템 (공공요금 태블릿pc) 사용료 및 떼다방 감시를 위한 시니어 감시원 활동비
사업기간	2018년01월01일 ~ 2022년 12월31일
지원형태	직접시행
지원조건	현장보고시스템 운영비 : 국비50%, 군비50% 시니어 감시원활동비 : 국비50%, 도비25%, 군비25%
시행주체	신안군

사 업 명	어린이급식관리지원센터운영(보조)
사업내용	100명 미만 영양사가 없는 급식소를 대상으로 표준식단 및 레시피, 대상별 교육, 가정통신문 개발 보급 우수센터 현장방문 및 컨설팅 지원, 식단작성 프로그램 지원 등
사업기간	2018년01월01일 ~ 2022년12월31일
지원형태	민간보조
지원조건	국비50%, 도비25%, 군비25%
시행주체	신안군

사 업 명	어린이기호식품전담관리원운영(보조)
사업내용	학교주변 식품환경개선, 어린이이용시설에대한 지도 점검, 식품위생에 대한 홍보 및 계몽
사업기간	2018년01월01일 ~ 2022년12월31일
지원형태	직접수행
지원조건	국비50%, 도비25%, 군비25%
시행주체	신안군



16

상 하 수 도 사 업 소



# 전략목표별 성과계획 및 추진계획

전략목표	<ul style="list-style-type: none"> <li>● 안전하고 깨끗한 먹는물 공급</li> <li>● 깨끗한 수질관리로 쾌적한 주거환경 유지</li> </ul>
[소관부서]	상하수도사업소

## 1. 기본방향

<ul style="list-style-type: none"> <li>● 군민에게 안정적인 먹는물 공급과 수질관리로 살기좋은 주거환경 유지 및 물복지 실현</li> </ul>
---

### < 정책사업목표 현황 >

(단위 : 개, 천원)

정책사업목표	성과 지표수	단위 사업수	예산액
● 도서지역의 안정적인 먹는물 공급 및 공공수역의 환경보전을 위한 하수처리 시설설치	2	2	13,191,220
● 마을상수도 유지관리로 안정적인 먹는물 공급 ● 마을하수처리시설의 안정적인 유디관리로 정주여건 및 환경개선	2	3	5,517,933
● 분뇨의 안정적인 처리로 주거환경 개선	3	1	367,833

## 2. 조직 및 인력현황

(단위 : 명)

부서명	정원				현원	계단위 직제명
	계	4급이상	5급	6급이하		
계	20	0	1	19	25	
상하수도사업소	20	0	1	19	25	상수도시설, 상수도관리, 하수도시설, 하수도관리

## 3. 예산현황

(단위 : 천원, %)

구분	예산액		전년도예산액		비교증감	
	예산액	구성비	예산액	구성비	증감액	증감률
계	19,857,230	100.00 %	30,173,601	100.00 %	△10,316,371	△34.19%
정책사업	19,076,986	96.07 %	19,355,354	64.15 %	△278,368	△1.44%
행정운영경비	63,216	0.32 %	91,219	0.30 %	△28,003	△30.70%
인력운영비	35,716	0.18 %	25,939	0.09 %	9,777	37.69%

구분	예산액		전년도예산액		비교증감	
		구성비		구성비		증감률
기본경비	27,500	0.14 %	19,940	0.07 %	7,560	37.91%
재무활동	717,028	3.61 %	10,727,028	35.55 %	△10,010,000	△93.32%

**정책사업목표**

- **도시지역의 안정적인 먹는물 공급 및 공공수역의 환경보전을 위한 하수처리 시설설치**

**(1) 주요내용**

- 광역상수도 및 지방상수도 공급
- 공공하수처리 시설 설치

**(2) 성과지표 및 목표치 설정**

< 성과지표별 목표치 설정 >

성과지표(단위)	지표 유형	가중치	실적 및 목표치					측정산식 또는 측정방법	자료수집 방법/출처	
			구분	'16	'17	'18	'19			'20
광역 및 지방상수도 보급률(%)	핵심	1	목표	85	87	90	93	95	광역 및 지방상수도 공급	통계에 의한 상수도 보급률
			실적	85	87					
종말처리장 및 마을하수처리장 설치개소(개소)	핵심	1	목표	1	2	2	1	1	시설 설치개소	시설 설치 준공개소
			실적	1	2					

< 성과지표별 목표치 설정 근거 >

- 광역 및 지방상수도 보급률
  - 통계 및 시설사업 추진 예산
- 종말처리장 및 마을하수처리장 설치개소
  - 시설사업 추진 현황

정책사업목표

- 마을상수도 유지관리로 안정적인 먹는물 공급
- 마을하수처리시설의 안정적인 유지관리로 정주여건 및 환경개선

(1) 주요내용

- 마을상수도34개소 유지 및 수질관리
- 마을하수처리시설 40개소 유지 및 수질관리

(2) 성과지표 및 목표치 설정

< 성과지표별 목표치 설정 >

성과지표(단위)	지표 유형	가중치	실적 및 목표치					측정산식 또는 측정방법	자료수집 방법/출처	
			구분	'16	'17	'18	'19			'20
마을상수도유지보수(건)	핵심	1	목표	120	130	150	200	0	상수도유지보수 건	e-호조 지방재정관리시스템
			실적	0	0					
마을상수도 적정 현황(건)	핵심	1	목표	28	28	28	28	0	적정 건	상수도종합 정보시스템
			실적	0	0					

< 성과지표별 목표치 설정 근거 >

- 마을상수도유지보수
  - 마을상수도 38개소
- 마을상수도 적정 현황
  - 마을상수도 수질검사 기준

**정책사업목표**

**● 분뇨의 안정적인 처리로 주거환경 개선**

**(1) 주요내용**

- 분뇨처리장 방류수질 관리
- 분뇨처리시설 유지보수

**(2) 성과지표 및 목표치 설정**

< 성과지표별 목표치 설정 >

성과지표(단위)	지표 유형	가중치	실적 및 목표치					측정산식 또는 측정방법	자료수집 방법/출처	
			구분	'16	'17	'18	'19			'20
분뇨처리장 방류수질관리(건)	핵심	1	목표	0건	0건	0건	0건	0	분뇨처리장 방류수질 초과여부	e호조 지방재정관리시스템
			실적	0건	0					
분뇨처리장 유지보수실적(건)	핵심	1	목표	18건	20건	22건	24건	0	분뇨처리장 유지관리보수 실적	e호조 지방재정관리시스템
			실적	0	0					
분뇨처리 재활용 퇴비생산(포)	핵심	1	목표	3,000	3,300	3,600	4,200	0	부속토생산량	공공재활용 기반시설운영일지
			실적	3,000	0					

< 성과지표별 목표치 설정 근거 >

- 분뇨처리장 방류수질관리
  - 법정방류수질기준
- 분뇨처리장 유지보수실적
  - 분뇨처리장현황1개소
- 분뇨처리 재활용 퇴비생산
  - 퇴비시설현황 1개소

단위사업

상수도시설

□ 목적 및 주요내용

○ 목적

- 도서지역의 안정적인 먹는물 공급을 위한 시설개선 및 광역,지방상수도 보급으로 물복지 실현

○ 주요내용

- 광역상수도 공급사업
- 지방상수도 공급사업
- 노후 상수도관로 개선

□ 관련 예산사업 내역

(단위 : 개, 천원)

사업명	회계구분	'16결산	'17예산	'18예산	비고 (세부사업수)
상수도시설	일반회계	0	0	10,830,940	4
상수도시설		0	0	23,940	
도서식수원개발사업(보조)		0	0	6,778,000	
지방상수도현대화사업 (보조)		0	0	3,659,000	
상수도시설지원		0	0	370,000	

□ 관련 예산사업 개요

사업명	상수도시설
사업내용	상수도 사업추진을 위한 행정운영경비 및 청사유지관리
사업기간	2018년01월01일 ~ 2022년 12월31일
지원형태	직접수행
지원조건	군비 100%
시행주체	신안군

사업명	도서식수원개발사업(보조)
사업내용	14개 읍.면 및 72개 유인도서의 상수도 시설 보급 및 개량
사업기간	2017년01월01일 ~ 2022년 12월31일
지원형태	직접수행
지원조건	국 70% 도 3% 군 27%
시행주체	신안군



사 업 명	지방상수도현대화사업(보조)
사업내용	7개면 관로정비 및 블록화시스템 구축 등
사업기간	2017년01월01일 ~ 2022년01월31일
지원형태	직접수행
지원조건	국 50% 군 50%
시행주체	신안군

사 업 명	상수도시설지원
사업내용	상수도 미보급지역(원인자부담 원칙) 및 상수도 시설물(관로, 정수장 등) 개량, 보급추진
사업기간	2017년01월01일 ~ 2022년12월31일
지원형태	직접수행
지원조건	상수도 미보급지역의 경우 원인자 부담을 원칙으로 사업비 과다시 일부 지원 상수도시설물(정수장) 미보급 및 개량이 필요한 지구에 대하여 주민의견수렴(요금납부, 관리주체) 후 추진
시행주체	신안군

단위사업

하수도시설

□ 목적 및 주요내용

○ 목적

- 공공수역의 환경보전 및 주거환경 개선으로 주민복지 실현

○ 주요내용

- 공공하수처리시설 설치
- 마을하수처리시설 설치

□ 관련 예산사업 내역

(단위 : 개, 천원)

사업명	회계구분	'16결산	'17예산	'18예산	비고 (세부사업수)
하수도시설	일반회계	0	0	2,360,280	4
하수도시설		0	0	2,280	
압해송공지구농어촌마을 하수도정비(보조)		0	0	713,000	
도서지역(흑산 외 2) 농어촌마을하수도 개량		0	0	930,000	
도서지역(증도 외 3) 면단위하수처리장 교체		0	0	715,000	

□ 관련 예산사업 개요

사업명	하수도시설
사업내용	
사업기간	2018년01월01일 ~ 2022년12월31일
지원형태	직접수행
지원조건	군비 100%
시행주체	신안군

사업명	압해송공지구농어촌마을하수도정비(보조)
사업내용	하수도시설 설치
사업기간	2017년01월01일 ~ 2019년12월31일
지원형태	직접수행
지원조건	국 70% 군 30%
시행주체	신안군

사 업 명	도서지역(흑산 외 2) 농어촌마을하수도 개량
사업내용	하수도 정비
사업기간	2018년01월01일 ~ 2018년 12월31일
지원형태	직접수행
지원조건	국 30% 군 70%
시행주체	신안군

사 업 명	도서지역(증도 외 3) 면단위하수처리장 교체
사업내용	하수도 정비
사업기간	2018년01월01일 ~ 2019년 12월31일
지원형태	직접수행
지원조건	국 30% 도 3% 군27%
시행주체	신안군

단위사업

상수도관리

□ 목적 및 주요내용

○ 목적

- 마을상수도시설의 유지관리로 안정적인 먹는물 공급

○ 주요내용

- 마을상수도 34개소 유지관리

□ 관련 예산사업 내역

(단위 : 개, 천원)

사업명	회계구분	'16결산	'17예산	'18예산	비고 (세부사업수)
상수도관리	일반회계	627,802	386,290	843,308	4
상수도관리		84,789	11,120	38,200	
마을상수도관리		313,345	220,000	335,388	
해수담수화관리		229,668	155,170	234,720	
도서식수원개발사업지원		0	0	235,000	

□ 관련 예산사업 개요

사업명	상수도관리
사업내용	광역 및 지방, 소규모 수도시설 관리
사업기간	2018년01월01일 ~ 2022년 12월31일
지원형태	직접수행
지원조건	군비 100%
시행주체	신안군

사업명	마을상수도관리
사업내용	소규모수도시설 수질 및 시설물 유지관리
사업기간	2018년01월01일 ~ 2022년 12월31일
지원형태	직접수행
지원조건	소규모수도시설 관리
시행주체	신안군

사 업 명	해수담수화관리
사업내용	해수담수화시설 유지관리
사업기간	2018년01월01일 ~ 2022년 12월31일
지원형태	직접수행
지원조건	소규모수도시설 관리
시행주체	신안군

사 업 명	도서식수원개발사업지원
사업내용	상수도 시설물 보수
사업기간	2018년01월01일 ~ 2022년 12월31일
지원형태	직접수행
지원조건	군비 100%
시행주체	신안군

단위사업

하수도관리

□ 목적 및 주요내용

○ 목적

- 마을하수처리시설 40개소 유지 및 수질관리로 정주여건 및 주거환경 개선

○ 주요내용

- 마을하수처리시설 40개소 유지관리

□ 관련 예산사업 내역

(단위 : 개, 천원)

사업명	회계구분	'16결산	'17예산	'18예산	비고 (세부사업수)
하수도관리	일반회계	0	0	1,274,413	3
하수도관리		0	0	58,760	
하수종말처리장관리		0	0	902,313	
마을하수처리시설관리		0	0	313,340	

□ 관련 예산사업 개요

사업명	하수도관리
사업내용	공공하수처리시설 38개소 적정 유지관리
사업기간	2018년01월01일 ~ 2022년12월31일
지원형태	직접수행
지원조건	군비 100%
시행주체	신안군

사업명	하수종말처리장관리
사업내용	공공하수처리시설 38개소 적정 유지관리
사업기간	2018년01월01일 ~ 2022년12월31일
지원형태	직접수행
지원조건	군비 100%
시행주체	신안군

사 업 명	마을하수처리시설관리
사업내용	마을하수처리시설 기계및 전기시설 유지보수 마을하수처리시설 수질관리 마을하수처리시설 하수관로 유지보수
사업기간	2018년01월01일 ~ 2022년12월31일
지원형태	직접수행
지원조건	군비 100%
시행주체	신안군

단위사업

상하수도관리(특별)

□ 목적 및 주요내용

○ 목적

- 안정적인 먹는물 공급과 하수처리시설 유지관리

○ 주요내용

- 정수장 및 마을상수도 유지관리
- 하수처리시설 유지관리

□ 관련 예산사업 내역

(단위 : 개, 천원)

사업명	회계구분	'16결산	'17예산	'18예산	비고 (세부사업수)
상하수도관리(특별)	상·하수도사업특별회계	0	0	3,400,212	3
상수도운영		0	0	1,729,334	
상하수도요금부과		0	0	187,378	
상수도시설물관리		0	0	1,483,500	

□ 관련 예산사업 개요

사업명	상수도운영
사업내용	상수도 수질보전 상수도 운영 상수도 시설물 유지관리
사업기간	2018년01월01일 ~ 2022년12월31일
지원형태	직접수행
지원조건	상수도 관리
시행주체	신안군

사업명	상하수도요금부과
사업내용	상하수도 요금부과 지원
사업기간	2018년01월01일 ~ 2022년12월31일
지원형태	직접수행
지원조건	상하수도 요금
시행주체	신안군



사 업 명	상수도시설물관리
사업내용	상수도 시설물 유지관리
사업기간	2018년01월01일 ~ 2022년 12월31일
지원형태	직접수행
지원조건	상수도 관리
시행주체	신안군

단위사업

분뇨의위생적 처리

□ 목적 및 주요내용

○ 목적

- 분뇨의 처리로 주거환경개선

○ 주요내용

- 하수도시설 미보급 지역의 분뇨처리

□ 관련 예산사업 내역

(단위 : 개, 천원)

사업명	회계구분	'16결산	'17예산	'18예산	비고 (세부사업수)
분뇨의위생적 처리	일반회계	287,150	249,140	367,833	3
분뇨수거관리		60,499	49,676	133,000	
분뇨처리시설관리		2,100	2,100	95,670	
분뇨처리장운영		224,551	197,364	139,163	

□ 관련 예산사업 개요

사업명	분뇨수거관리
사업내용	신안군 분뇨의 위생적 처리
사업기간	2018년01월01일 ~ 2022년12월31일
지원형태	직접수행
지원조건	군비 100%
시행주체	신안군

사업명	분뇨처리시설관리
사업내용	압해 분뇨처리장 1개소 적정 유지관리
사업기간	2018년01월01일 ~ 2022년12월31일
지원형태	직접수행
지원조건	군비 100%
시행주체	신안군

사 업 명	분뇨처리장운영
사업내용	분뇨처리
사업기간	2018년01월01일 ~ 2022년 12월31일
지원형태	직접수행
지원조건	군비 100%
시행주체	신안군



17

대 광 개 발 사 업 소



# 전략목표별 성과계획 및 추진계획

전략목표	<ul style="list-style-type: none"> <li>● 천혜의 아름다운 국민관광지 대광해변 조성</li> <li>● 세계화 맞춰가는 신안튠립공원 조성</li> </ul>
[소관부서]	대광개발사업소

## 1. 기본방향

<ul style="list-style-type: none"> <li>● 국민관광지 조성 및 튠립공원 조성</li> </ul>
--

### < 정책사업목표 현황 >

(단위 : 개, 천원)

정책사업목표	성과 지표수	단위 사업수	예산액
● 천혜의 아름다운 국민관광지 대광해변 조성	1	4	1,449,801

## 2. 조직 및 인력현황

(단위 : 명)

부서명	정원				현원	계단위 직제명
	계	4급이상	5급	6급이하		
계	8	0	1	7	7	
대광개발사업소	8	0	1	7	7	관리개발, 시설, 튠립

## 3. 예산현황

(단위 : 천원, %)

구분	예산액		전년도예산액		비교증감	
	예산액	구성비	예산액	구성비	증감률	증감률
계	1,513,170	100.00 %	1,709,837	100.00 %	△196,667	△11.50%
정책사업	1,449,801	95.81 %	1,654,800	96.78 %	△204,999	△12.39%
행정운영경비	63,369	4.19 %	55,037	3.22 %	8,332	15.14%
인력운영비	32,729	2.16 %	28,337	1.66 %	4,392	15.50%
기본경비	30,640	2.02 %	26,700	1.56 %	3,940	14.76%
재무활동	0	0.00 %	0	0.00 %	0	0.00%

**정책사업목표**

**● 천혜의 아름다운 국민관광지 대광해변 조성**

**(1) 주요내용**

- 대광해수욕장 관리
- 공공청소년수련시설 관리
- 신안튠립공원 조성

**(2) 성과지표 및 목표치 설정**

< 성과지표별 목표치 설정 >

성과지표(단위)	지표 유형	가중치	실적 및 목표치					측정산식 또는 측정방법	자료수집 방법/출처	
			구분	'16	'17	'18	'19			'20
대광해변 및 튠립공원 관광객 유치(명)	핵심	100	목표	300,000	300,000	300,000	300,000	300,000	관광객 수	통계보고서
			실적	0	0					

< 성과지표별 목표치 설정 근거 >

- 대광해변 및 튠립공원 관광객 유치
  - 관광객 관람 현황



단위사업

관광지개발

□ 목적 및 주요내용

○ 목적

- 국민관광지로서 대광해변과 신안틀립축제를 찾는 관광객들에게 쾌적한 관광환경을 제공하고 지속가능한 관광 인프라를 구축함으로써 지역경제 발전에 이바지하고자 함

○ 주요내용

- 대광관광단지 관리
- 대광해수욕장 개장과 운영
- 대광관광단지 각종 시설물 관리
- 대광관광단지 2차조성계획 추진
- 대광해변 해송숲 탐방로 조성

□ 관련 예산사업 내역

(단위 : 개, 천원)

사업명	회계구분	'16결산	'17예산	'18예산	비고 (세부사업수)
관광지개발	일반회계	414,828	774,370	647,649	4
관리개발		199,536	293,128	169,159	
대광해수욕장운영		152,809	328,595	94,903	
시설물관리		62,483	152,647	333,587	
대광관광지2단계시설사업		0	0	50,000	

□ 관련 예산사업 개요

사업명	관리개발
사업내용	대광관광단지 관리 대광해수욕장 개장과 운영 대광관광단지 2차조성계획 추진 대광해변 해송숲 탐방로 조성
사업기간	2018년01월01일 ~ 2022년12월31일
지원형태	직접수행
지원조건	군비 100%
시행주체	신안군

사 업 명	대광해수욕장운영
사업내용	대광해수욕장 개장과 운영 대광해수욕장 각종 시설물 유지관리
사업기간	2018년01월01일 ~ 2022년12월31일
지원형태	직접수행
지원조건	군비 100%
시행주체	신안군

사 업 명	시설물관리
사업내용	대광해수욕장 및 틀립공원 시설물 유지관리
사업기간	2018년01월01일 ~ 2022년12월31일
지원형태	직접수행
지원조건	군비 100%
시행주체	신안군

사 업 명	대광관광지2단계시설사업
사업내용	1차 국민관광지 조성계획에 이은 2차 국민관광지 조성계획 수립
사업기간	2017년01월01일 ~ 2021년12월31일
지원형태	직접수행
지원조건	군비 100%
시행주체	신안군

단위사업

시설물관리

□ 목적 및 주요내용

○ 목적

- 대관광단지 내 제반 시설물을 유지 관리하여 대광해변 및 신안튠립축제를 찾는 관광객들에게 안전한 관광환경 제공

○ 주요내용

- 대광해변 및 튠립공원 시설물 관리
- 신안군청소년수련시설 소방시설 등 안전설비 관리

□ 관련 예산사업 내역

(단위 : 개, 천원)

사업명	회계구분	'16결산	'17예산	'18예산	비고 (세부사업수)
시설물관리	일반회계	0	0	120,000	1
청소년수련원		0	0	120,000	

□ 관련 예산사업 개요

사업명	청소년수련원
사업내용	신안군청소년수련원 건물 등 시설물 관리 신안군청소년수련원 청소년지도자 지원 신안군청소년수련원 청소년지도프로그램 지원 신안군청소년수련원 소방시설 등 안전설비 관리
사업기간	2018년01월01일 ~ 2022년12월31일
지원형태	직접수행
지원조건	군비 100%
시행주체	신안군

단위사업

청소년수련관 위탁 운영

□ 목적 및 주요내용

○ 목적

- 신안군청소년수련원을 찾는 청소년을 위한 청소년지도사와 청소년수련프로그램 지원

○ 주요내용

- 청소년수련시설 청소년지도사 지원
- 청소년수련시설 청소년지도프로그램 지원

□ 관련 예산사업 내역

(단위 : 개, 천원)

사업명	회계구분	'16결산	'17예산	'18예산	비고 (세부사업수)
청소년수련관 위탁 운영	일반회계	21,642	0	23,482	2
공공청소년수련시설청소년지도사배치인원인건비		20,642	0	21,360	
공공청소년수련시설프로그램운영		1,000	0	2,122	

□ 관련 예산사업 개요

사업명	공공청소년수련시설청소년지도사배치인원인건비
사업내용	
사업기간	2018년01월01일 ~ 2022년 12월31일
지원형태	직접수행
지원조건	군비 100%
시행주체	신안군

사업명	공공청소년수련시설프로그램운영
사업내용	
사업기간	2018년01월01일 ~ 2022년 12월31일
지원형태	직접수행
지원조건	
시행주체	신안군

단위사업

튠립사업추진

□ 목적 및 주요내용

○ 목적

- 신안을 대표하는 신안튠립축제를 찾는 관광객들에게 다양한 볼거리와 쾌적한 관광환경 제공

○ 주요내용

- 튠립공원 관리 및 유지보수
- 튠립공원 튠립 및 각종 초화류 식재
- 튠립축제 개장을 위한 조형물 및 야간경관조명 설치

□ 관련 예산사업 내역

(단위 : 개, 천원)

사업명	회계구분	'16결산	'17예산	'18예산	비고 (세부사업수)
튠립사업추진	일반회계	525,151	880,430	658,670	2
튠립사업추진		426,151	781,430	559,670	
신안튠립축제		99,000	99,000	99,000	

□ 관련 예산사업 개요

사업명	튠립사업추진
사업내용	튠립공원 관리 및 유지보수 튠립공원 튠립 및 각종 초화류 식재 튠립축제 개장을 위한 조형물 및 야간경관조명 설치
사업기간	2018년01월01일 ~ 2022년12월31일
지원형태	직접수행
지원조건	군비 100%
시행주체	신안군

사업명	신안튠립축제
사업내용	신안튠립축제추진위원회 보조금
사업기간	2018년01월01일 ~ 2022년12월31일
지원형태	직접수행
지원조건	군비 100%
시행주체	신안군



18

홍도관리사무소





# 전략목표별 성과계획 및 추진계획

전략목표	● 관광객유치를 통한 주민 소득 증대에 기여
[소관부서]	홍도관리사무소

## 1. 기본방향

● 머무를 수 있는 관광객 유치
-------------------

< 정책사업목표 현황 >

(단위 : 개, 천원)

정책사업목표	성과 지표수	단위 사업수	예산액
● 관광객 유치	1	2	516,370

## 2. 조직 및 인력현황

(단위 : 명)

부서명	정원				현원	계단위 직제명
	계	4급이상	5급	6급이하		
계	6	0	1	5	3	
홍도관리사무소	6	0	1	5	3	관리, 지도

## 3. 예산현황

(단위 : 천원, %)

구분	예산액		전년도예산액		비교증감	
	예산액	구성비	예산액	구성비	증감률	증감률
계	543,033	100.00 %	530,456	100.00 %	12,577	2.37%
정책사업	516,370	95.09 %	503,065	94.84 %	13,305	2.64%
행정운영경비	26,663	4.91 %	27,391	5.16 %	△728	△2.66%
인력운영비	20,663	3.81 %	19,151	3.61 %	1,512	7.90%
기본경비	6,000	1.10 %	8,240	1.55 %	△2,240	△27.18%
재무활동	0	0.00 %	0	0.00 %	0	0.00%

정책사업목표

● 관광객 유치

(1) 주요내용

- 관광홍보실시 및 홍보용 책자 제작 배포
- 선진관광지 벤치마킹

(2) 성과지표 및 목표치 설정

< 성과지표별 목표치 설정 >

성과지표(단위)	지표 유형	가중치	실적 및 목표치					측정산식 또는 측정방법	자료수집 방법/출처	
			구분	'16	'17	'18	'19			'20
관광홍보실시 및 관광객 유치(명)	핵심	100	목표	150,000	150,000	150,000	150,000	0	관광객현황	관광객집계표
			실적	0	0					

< 성과지표별 목표치 설정 근거 >

- 관광홍보실시 및 관광객 유치
  - 일일 관광객 현황 집계

단위사업

관광명소육성

□ 목적 및 주요내용

○ 목적

- 홍도의 아름다운 모습을 지속적으로 관리하여 다시 찾고 싶은 홍도 이미지 제고

○ 주요내용

- 관광자원 원추리 꽃 단지 조성
- 아름답고 깨끗한 관광 이미지 조성
- 한국인이 가고 싶은 관광지 지속 홍보

□ 관련 예산사업 내역

(단위 : 개, 천원)

사업명	회계구분	'16결산	'17예산	'18예산	비고 (세부사업수)
관광명소육성	일반회계	98,896	118,590	152,110	1
관리업무추진		98,896	118,590	152,110	

□ 관련 예산사업 개요

사업명	관리업무추진
사업내용	천혜의 관광지 홍도 홍보물제작
사업기간	2018년01월01일 ~ 2022년12월31일
지원형태	직접수행
지원조건	군비 100%
시행주체	신안군

단위사업

홍도천연보호구역원형보존

□ 목적 및 주요내용

○ 목적

- 홍도 생태계 보존과 관리

○ 주요내용

- 동백나무 군락지 보호 및 숲 길 정비
- 자연 생태 탐방로 연계 체험 프로그램 운영
- 홍도 자연유산 학술 조사

□ 관련 예산사업 내역

(단위 : 개, 천원)

사업명	회계구분	'16결산	'17예산	'18예산	비고 (세부사업수)
홍도천연보호구역원형보존	일반회계	0	0	364,260	1
지도업무추진		0	0	364,260	

□ 관련 예산사업 개요

사업명	지도업무추진
사업내용	희귀식물 및 자연석 밀반출 합동 단속:2개반 편성 문화재 입간판 정비:8개소 문화재 훼손 방지 및 산불예방 활동 :매일
사업기간	2018년01월01일 ~ 2022년 12월31일
지원형태	직접수행
지원조건	군비 100%
시행주체	신안군

19

시 설 관 리 사 업 소



# 전략목표별 성과계획 및 추진계획

전략목표	● 효율적 시설관리를 통한 주민 편의 증대
[소관부서]	시설관리사업소

## 1. 기본방향

<ul style="list-style-type: none"> <li>● 최적의 관리를 통한 시설안전 및 이용 관람객 편의 증진</li> <li>● 군민의 이동권 확보 및 쾌적하고 안전한 정주환경 조성</li> <li>● 도서 낙도지역 주민의 정기적인 해상교통망 확보</li> <li>● 조명시설 운영 개선을 통한 군민 삶의 질 향상</li> </ul>
---

### < 정책사업목표 현황 >

(단위 : 개, 천원)

정책사업목표	성과 지표수	단위 사업수	예산액
시설물 관리를 통한 운영 효율성 증대와 관광서비스 제공	2	1	456,525
○ 차별화된 주민 맞춤형 대중 교통서비스 제공으로 교통복지 구현	2	1	3,467,904
○ 도서낙도 주민의 이동편의 및 삶의 질 개선	2	1	1,615,162
○ 조명시설 관리운영 개선을 통한 군민 정주여건 개선 및 안전사고 예방	2	1	1,682,428

## 2. 조직 및 인력현황

(단위 : 명)

부서명	정원				현원	계단위 직제명
	계	4급이상	5급	6급이하		
계	13	0	1	12	10	
시설관리사업소	13	0	1	12	10	시설관리, 교통개선관리, 조명관리

## 3. 예산현황

(단위 : 천원, %)

구분	예산액		전년도예산액		비교증감	
	예산액	구성비	예산액	구성비	증감액	증감률
계	7,267,114	100.00 %	4,928,917	100.00 %	2,338,197	47.44%
정책사업	7,222,019	99.38 %	4,928,917	100.00 %	2,293,102	46.52%
행정운영경비	45,095	0.62 %	0	0.00 %	45,095	순증
인력운영비	32,295	0.44 %	0	0.00 %	32,295	순증

구분	예산액		전년도예산액		비교증감	
		구성비		구성비		증감률
기본경비	12,800	0.18 %	0	0.00 %	12,800	순증
재무활동	0	0.00 %	0	0.00 %	0	0.00%



(1) 주요내용

- 시설물유지관리(10개소)
  - 하의 김대중 대통령생가, 하의 3도 농민운동기념관, 하의 소금박물관, 하의 해양테마파크유스호스텔, 하의 인동초의 집, 흑산 자산문화도서관, 흑산 유배문화체험공원, 비금 이세돌 바둑기념관, 암태 에로스 서각박물관, 장산 들노래 문화전수관

(2) 성과지표 및 목표치 설정

< 성과지표별 목표치 설정 >

성과지표(단위)	지표 유형	가중치	실적 및 목표치					측정산식 또는 측정방법	자료수집 방법/출처	
			구분	'16	'17	'18	'19			'20
시설물 관리를 통한 효율성 증대와 행정 서비스 구현	일반	0.4	목표	0	0	100	100	100	목표대비 추진율	사업결과내역서
			실적	0	0					
쾌적한 이용관람 환경조성	핵심	0.6	목표	0	0	100	100	100	목표대비 추진율	사업결과내역서
			실적	0	0					

< 성과지표별 목표치 설정 근거 >

- 시설물 관리를 통한 효율성 증대와 행정 서비스 구현
  - 최적의 관리를 통한 시설안전 및 이용관람객 편의증진, 선제적 시설 보수를 통한 사고 안전 예방, 관람 이용객 눈높이를 고려한 사업 추진
- 쾌적한 이용관람 환경조성
  - 선제적 시설 보수를 통한 사고 안전 예방 및 보수 이후 관람객 반응조사

**정책사업목표**

● 차별화된 주민 맞춤형 대중 교통서비스 제공으로 교통복지 구현

**(1) 주요내용**

- 버스공영제 운영
  - 공영버스 운행에 따른 재정지원
  - 공영버스 구입 (대폐차)
- 대중교통편의시설 (버스승강장) 설치 및 유지보수
  - 공영버스 운행노선에 대하여 미설치된 버스승강장 설치 및 기설치된 버스승강장 유지보수

**(2) 성과지표 및 목표치 설정**

< 성과지표별 목표치 설정 >

성과지표(단위)	지표 유형	가중치	실적 및 목표치					측정산식 또는 측정방법	자료수집 방법/출처	
			구분	'16	'17	'18	'19			'20
공영버스 운행	일반	0.5	목표	101	101	101	101	101	당해연도 이용객 수 / 전년도 이용객 수 * 100	통계자료
			실적	102	102					
버스승강장 설치	일반	0.5	목표	100	100	100	100	100	목표대비 승강장 설치사업 추진율	사업결과보고서
			실적	115	115					

< 성과지표별 목표치 설정 근거 >

- 공영버스 운행
  - 연도별 통계 및 이용객 증가 추이
- 버스승강장 설치
  - 연도별 사업계획 추이

(1) 주요내용

- 섬들의고향1호 여객선 운영
  - 운행구간 : 증도 ↔ 자은
  - 선박운영비 (인건비, 유류비, 수리비 등) 집행
- 작은섬운항 도선, 행정선 지원
  - 행정선 11척, 도선 7척, 종선 및 임차선 4척 등 운영비 지원
- 350톤급 여객선 건조
  - 새천년대교 개통 이후 우리군 교통 여건 변화 예측에 따른 선제적 대응
  - 정원 : 250명, 차량적재 : 버스 5대, 중형승용차 30대

(2) 성과지표 및 목표치 설정

< 성과지표별 목표치 설정 >

성과지표(단위)	지표 유형	가중치	실적 및 목표치					측정산식 또는 측정방법	자료수집 방법/출처	
			구분	'16	'17	'18	'19			'20
섬들의고향1호 및 350톤급 여객선 운항	핵심	0.7	목표	100	102	105	105	105	당해연도 이용객수 / 전년도 이용객수 * 100	연안여객선 대표시스템
			실적	100	370					
행정선 및 도선 운항	일반	0.3	목표	100	100	100	100	100	당해연도 운항척수 / 미운항척수	선박운항일지
			실적	100	100					

< 성과지표별 목표치 설정 근거 >

- 섬들의고향1호 및 350톤급 여객선 운항
  - 연도별 통계 및 이용객 증가 추이
- 행정선 및 도선 운항
  - 연도별 통계 및 운항 척수

(1) 주요내용

- 조명시설 유지보수
  - 가로등(보안등), 연륙연도교 가로등, 선착장타워폴 유지보수 14개 읍면을 8개 권역으로 나누어 유지보수 단가계약체결
  - 주요도로, 마을안길 등 가로등(보안등) 신속 보수로 군민 편익제공 및 안전사고 예방
  - 조명시설 관리운영 개선으로 고장 발생 건수 감소
- 조명시설 신규 설치
  - 가로등(보안등), 선착장타워폴 신규 설치
  - 야간 교통사고 위험 도로, 마을안길 취약지역 등 우선 설치
  - 각 읍면 주요 선착장 및 마을 소규모선착장 등에 타워폴 조명을 신설하여 안전사고 예방 및 어민 소득 증대

(2) 성과지표 및 목표치 설정

< 성과지표별 목표치 설정 >

성과지표(단위)	지표 유형	가중치	실적 및 목표치					측정산식 또는 측정방법	자료수집 방법/출처	
			구분	'16	'17	'18	'19			'20
조명시설 고장발생률	핵심	0.6	목표	0	0	100	90	80	당해연도 고장건수 / 전년도 고장건수 * 100	통합조명관제시스템
			실적	0	0					
조명시설 신규설치율	핵심	0.4	목표	0	0	50	60	70	신규설치건수 / 신규설치 요청건수 * 100	통합조명관제시스템
			실적	0	0					

< 성과지표별 목표치 설정 근거 >

- 조명시설 고장발생률
  - 가로등(보안등), 연륙연도교 가로등, 선착장타워폴 조명시설
- 조명시설 신규설치율
  - 가로등(보안등), 선착장타워폴

단위사업

지역시설관리

□ 목적 및 주요내용

○ 목적

- 시설물의 안전점검과 보수,보강 유지관리를 통해 재해 및 재난을 예방하고 시설물의 효용을 증진시키기 위함
- 최적의 관리를 통한 시설안전 및 이용관람객 편의증진

○ 주요내용

- 하의 해양테마파크 유스호스텔 조경사업
- 하의 해양테마파크 유스호스텔 빔 프로젝트 설치
- 하의 소금 전시박물관 진입도로 보수
- 하의 인동초 펜션 내,외부 시설 보수
- 하의 3도 농민운동기념관 리모델링
- 흑산 자산문화도서관 리모델링
- 암태 에로스 서각박물관 조경사업
- 장산 들노래 전수관 시설보수
- 도초 우이도 문순득 생가 시설보수
- 흑산 자산문화도서관 냉난방기 구입 등.

□ 관련 예산사업 내역

(단위 : 개, 천원)

사업명	회계구분	'16결산	'17예산	'18예산	비고 (세부사업수)
지역시설관리	일반회계	0	0	456,525	2
시설관리		0	0	25,972	
시설물유지관리		0	0	430,553	

□ 관련 예산사업 개요

사업명	시설관리
사업내용	시설관리 업무추진
사업기간	2018년01월01일 ~ 2022년12월31일
지원형태	직접시행
지원조건	군비 100%
시행주체	신안군

사 업 명	시설물유지관리
사업내용	시설물 유지보수 및 보강
사업기간	2018년01월01일 ~ 2022년 12월31일
지원형태	직접수행
지원조건	군비 100%
시행주체	신안군

단위사업

공영버스관리

□ 목적 및 주요내용

○ 목적

- 공영버스의 원활한 운영을 통해 군민의 이동권 확보 및 다양한 교통서비스 제공으로 맞춤형 교통복지 실현
- 버스승강장 설치로 기상악화시 주민불편 해소 및 교통편의제공

○ 주요내용

- 공영버스 재정지원 (인건비, 유류비, 수리비 등)
- 공영버스 구입 (대폐차)
- 버스승강장 설치 및 유지보수

□ 관련 예산사업 내역

(단위 : 개, 천원)

사업명	회계구분	'16결산	'17예산	'18예산	비고 (세부사업수)
공영버스관리	일반회계	0	0	3,467,904	2
버스공영제운영		0	0	2,971,164	
버스공영제운영(보조)		0	0	496,740	

□ 관련 예산사업 개요

사업명	버스공영제운영
사업내용	지원방법 : 월별지원 지원내용 : 인건비, 유류비, 수리비, 보험료 등 지원대상 : 6개권역 공영버스 운영 협의회
사업기간	2018년01월01일 ~ 2022년12월31일
지원형태	직접수행
지원조건	군비 100%
시행주체	신안군

사업명	버스공영제운영(보조)
사업내용	인건비, 유류비, 유지보수비, 보험료 등
사업기간	2018년01월01일 ~ 2022년12월31일
지원형태	직접수행
지원조건	군비 100%
시행주체	신안군

단위사업

해상여객운송관리

□ 목적 및 주요내용

○ 목적

- 증도↔자은 간 신안군민과 관광객이 자유롭게 관내 이동이 가능하도록 해상교통망 확보를 위한 여객선 운항
- 새천년대교 개통 이후 우리군 교통 여건 변화 예측에 따른 선제적 대응
- 여객선이 운항하지 않는 작은 섬(낙도) 주민의 정기적인 교통수단을 확보하여 정주 여건을 개선

○ 주요내용

- 섬들의고항1호 여객선 운영비 (인건비, 보험료, 수리비, 유류비 등) 집행
- 350톤급 여객선 건조
- 작은섬 운항 도선, 행정선 운영비 (인건비, 보험료, 수리비, 유류비 등) 집행

□ 관련 예산사업 내역

(단위 : 개, 천원)

사업명	회계구분	'16결산	'17예산	'18예산	비고 (세부사업수)
해상여객운송관리	일반회계	0	0	1,615,162	2
작은섬운항도선지원		0	0	1,071,000	
여객선공영제운영		0	0	544,162	

□ 관련 예산사업 개요

사업명	작은섬운항도선지원
사업내용	선박수리비 지원
사업기간	2018년01월01일 ~ 2022년12월31일
지원형태	직접수행
지원조건	작은 섬 운항 행정선 운영관리 지원조례에 의거 지원되는 선박
시행주체	신안군

사업명	여객선공영제운영
사업내용	- 증도-자은간 여객선 운항 - 선박유지비, 보험료, 연료비 등
사업기간	2018년01월01일 ~ 2022년12월31일
지원형태	직접수행
지원조건	군비 100%
시행주체	신안군



단위사업

조명시설관리

□ 목적 및 주요내용

○ 목적

- 조명시설의 신속한 유지보수 및 야간 취약지역 조명시설 신규 설치로 정주여건 개선 및 안전사고 예방
- 소규모 선착장 타워폴 조명설치로 어민 소득 증대
- 경관조명 설치로 볼거리 제공 및 군 이미지 제고

○ 주요내용

- 조명시설 (보안등, 선착장 타워폴, 연륙연도교 가로등) 유지보수
- 야간 취약지역 조명시설 신규 설치
- 각 조명시설에 표찰을 부착하여 관리운영 개선
- 고장신고가 간편하고 지속적인 이력제 관리 가능

□ 관련 예산사업 내역

(단위 : 개, 천원)

사업명	회계구분	'16결산	'17예산	'18예산	비고 (세부사업수)
조명시설관리	일반회계	0	0	1,682,428	1
조명시설관리		0	0	1,682,428	

□ 관련 예산사업 개요

사업명	조명시설관리
사업내용	조명시설 신규설치 및 유지보수, 흑산 일주도로 가로등 신규설치
사업기간	2018년01월01일 ~ 2022년 12월31일
지원형태	직접수행
지원조건	야간 교통사고 및 범죄 취약지구 예방조치
시행주체	신안군



## 20 특산물유통사업소



# 전략목표별 성과계획 및 추진계획

전략목표	<ul style="list-style-type: none"> <li>● 친환경 생산기반 구축 등 천일염산업 경쟁력 강화</li> <li>● 해외시장 개척 및 유통체계 개선으로 농수특산물 판로 다각화 추진</li> </ul>
[소관부서]	특산물유통사업소

## 1. 기본방향

<ul style="list-style-type: none"> <li>● 친환경 생산기반 구축으로 위생적이고 안전한 명품 천일염 생산</li> <li>● 천일염 수매사업, 유통체계 개선으로 천일염산업 경쟁력 강화</li> <li>● 해외시장 개척, 직거래 활성화 등 농수특산물 판로 다각화 추진</li> <li>● 가공·유통시설 확충 및 브랜드화를 통해 고부가가치 창출</li> </ul>
---

### < 정책사업목표 현황 >

(단위 : 개, 천원)

정책사업목표	성과 지표수	단위 사업수	예산액
가공·유통시설 확충, 판로다각화 추진 등 유통체계 개선 및 천일염산업 경쟁력 강화	4	3	3,318,008
친환경 천일염 생산을 위한 기반 구축	4	1	3,723,035

## 2. 조직 및 인력현황

(단위 : 명)

부서명	정원				현원	계단위 직제명
	계	4급이상	5급	6급이하		
계	12	0	1	11	13	
특산물유통사업소	12	0	1	11	13	유통기획, 천일염진흥, 농수산물판매, 특산물판매시설

## 3. 예산현황

(단위 : 천원, %)

구분	예산액		전년도예산액		비교증감	
	예산액	구성비	예산액	구성비	증감액	증감률
계	7,077,495	100.00 %	522,649	100.00 %	6,554,846	1254.16%
정책사업	7,041,043	99.48 %	514,049	98.35 %	6,526,994	1269.72%
행정운영경비	36,452	0.52 %	8,600	1.65 %	27,852	323.86%
인력운영비	24,132	0.34 %	0	0.00 %	24,132	순증
기본경비	12,320	0.17 %	8,600	1.65 %	3,720	43.26%
재무활동	0	0.00 %	0	0.00 %	0	0.00%

**정책사업목표**

**● 가공유통시설 확충, 판로다각화 추진 등 유통체계 개선 및 천일염산업 경쟁력 강화**

**(1) 주요내용**

- 농수특산물 유통체계 개선 및 판로확보
  - 천일염 수매를 통한 유통체계 개선
  - 농수산물 직거래 장터 및 판촉행사 개최를 통한 마케팅 지원 및 다양한 유통망 판매 지원
  - 대형 유통업체 등 대량 소비자 발굴을 통한 안정적 판로 확충
- 신안천일염 우수성 홍보 및 명품 소금 브랜드화 고착
  - 신안천일염 홍보 및 판촉활동 전개
- 농수산식품 수출관련 해외마케팅 사업
  - 농수산식품 중국 진출 지원 및 수출 다변화
  - 해외방송 매체 및 sns를 활용한 홍보
- 천일염 유통체계 개선을 위한 기반 구축
  - 천일염 수매 정착화를 위한 저장시설 확충
  - 천일염 부가가치 제고를 위한 가공산업 육성
- 천일염 체험관광지 조성 및 염전주변 정비사업
  - 신안갯벌천일염 체험관광지 조성사업 추진
  - 염전주변 정비사업

**(2) 성과지표 및 목표치 설정**

< 성과지표별 목표치 설정 >

성과지표(단위)	지표 유형	가중치	실적 및 목표치					측정산식 또는 측정방법	자료수집 방법/출처	
			구분	'16	'17	'18	'19			'20
농수산식품 마케팅지원(%)	핵심	0.3	목표	0	0	0	0	0	홍보활동/횟수	e-호조 출장복명
			실적	0	0					
천일염 홍보 및 판촉	일반	0.2	목표	0	0	0	0	0	홍보활동/횟수	e-호조 출장복명
			실적	0	0					
시설물건립현황	일반	0.2	목표	0	0	0	0	0	(당해연도건립개소 수/목표수량)*100	건축행정정보시스템/건축물대장
			실적	0	0					
시설물확충	핵심	0.3	목표	0	0	0	0	0	(당해연도예산확보액/소요예산)*100	e-호조 및 보조금확정공문
			실적	0	0					

< 성과지표별 목표치 설정 근거 >

- 농수산식품 마케팅지원(%)
  - 마케팅 지원 활동/횟수
- 천일염 홍보 및 판촉
  - 홍보 및 판촉활동/횟수
- 시설물건립현황
  - 목표수량 대비 당해연도 추진실적
- 시설물확충
  - 천일염 저장시설 건립 및 시설물 설치

(1) 주요내용

- 천일염 생산자동화 추진
  - 천일염 생산공정의 무인화? 자동화 지원
  - 채염 자동화를 통한 노동력? 생산원가 절감 추진
  - 유통시스템 현대화로 유통구조 개선
- 위생적이고 안전한 천일염 생산기반 구축
  - 친환경 천일염 생산 시범단지 조성
  - 식품 안전성 확보를 위한 환경친화적 생산기반 구축

(2) 성과지표 및 목표치 설정

< 성과지표별 목표치 설정 >

성과지표(단위)	지표 유형	가중치	실적 및 목표치					측정산식 또는 측정방법	자료수집 방법/출처	
			구분	'16	'17	'18	'19			'20
친환경 염전바닥재 개선사업(ha)	핵심	0.5	목표	0	0	0	0	0	집행액/사업배정액 *100	군 통계자료
			실적	0	0					
천일염 생산시설 자동화 지원 - 채염자동화기계	핵심	0.2	목표	0	0	0	0	0	집행액/사업배정액 *100	군 통계자료
			실적	0	0					
천일염 생산시설 자동화 지원 - 반자동 포장기계	핵심	0.2	목표	0	0	0	0	0	집행액/사업배정액 *100	군 통계자료
			실적	0	0					
천일염 생산시설 자동화 지원 - 스마트염전	핵심	0.1	목표	0	0	0	0	0	집행액/사업배정액 *100	군 통계자료
			실적	0	0					

< 성과지표별 목표치 설정 근거 >

- 친환경 염전바닥재 개선사업(ha)
  -
- 천일염 생산시설 자동화 지원 - 채염자동화기계
  -
- 천일염 생산시설 자동화 지원 - 반자동 포장기계
  -
- 천일염 생산시설 자동화 지원 - 스마트염전
  -

단위사업

유통기획

□ 목적 및 주요내용

○ 목적

- 천일염 홍보, 다양한 유통망 판매 지원 등을 통한 판로개척 및 주민소득 증대 기여
- 특구운영 등 사업소 장단기 사업계획 수립 및 천일염 생산자 교육 등을 통한 천일염 산업 경쟁력 강화

○ 주요내용

- 소금제조업 인허가 관리 및 무허가 염전 관련업무
- 천일염 특구운영
- 천일염 생산자 교육 및 판매 팸투어 추진
- 천일염 홍보 및 홈페이지 운영관리
- 농수특산물 전자상거래 판매 지원

□ 관련 예산사업 내역

(단위 : 개, 천원)

사업명	회계구분	'16결산	'17예산	'18예산	비고 (세부사업수)
유통기획	일반회계	0	0	423,550	2
특산물유통기획		0	0	123,550	
국가중요어업유산보전 (보조)		0	0	300,000	

□ 관련 예산사업 개요

사업명	특산물유통기획
사업내용	유통기획 현안업무 추진 및 전자상거래 물류비 지원사업 등 보조사업 추진
사업기간	2018년01월01일 ~ 2022년12월31일
지원형태	직접수행
지원조건	군비 100%
시행주체	신안군

사업명	국가중요어업유산보전(보조)
사업내용	전시장 및 체험장 조성
사업기간	2017년03월01일 ~ 2019년12월31일
지원형태	직접수행
지원조건	국비 70%, 군비 30%
시행주체	신안군



단위사업

농수산물판매

□ 목적 및 주요내용

○ 목적

- 다양한 유통구조 및 시장 런칭을 통한 판로 개척
- 천일염 수매사업을 통한 유통체계 개선

○ 주요내용

- 농수산물 전시, 판매, 홍보행사 지원
- 천일염 유통 지원
- 천일염 판매확대 및 수출지원
- 천일염공동브랜드 개발, 육성
- 천일염 포장재 개선 및 지원
- 천일염 수매사업
- 농수산물 수출물류비 지원
- 농수산물 직거래장터 및 로컬푸드 행사

□ 관련 예산사업 내역

(단위 : 개, 천원)

사업명	회계구분	'16결산	'17예산	'18예산	비고 (세부사업수)
농수산물판매	일반회계	0	0	474,700	3
농수산물판매		0	0	186,500	
천일염포장재지원(보조)		0	0	171,500	
농수산물수출물류비지원 (보조)		0	0	116,700	

□ 관련 예산사업 개요

사업명	농수산물판매
사업내용	일상업무 추진, 천일염 수매 관련, 농수특산물 행사, 마케팅 등 추진
사업기간	2018년01월01일 ~ 2022년 12월31일
지원형태	직접수행
지원조건	군 100%
시행주체	신안군

사업명	천일염포장재지원(보조)
사업내용	천일염포장재 2종(PP포대,BOX)제작 및 공급
사업기간	2018년01월01일 ~ 2022년 12월31일
지원형태	민간보조
지원조건	보조 60, 자부담 40
시행주체	신안군

사 업 명	농수산물수출물류비지원(보조)
사업내용	농수산물 수출 활성화를 위한 물류비 일부 지원
사업기간	2018년01월01일 ~ 2022년12월31일
지원형태	직접수행
지원조건	전년도 수출실적 1억원 이상의 관내 수출업체
시행주체	신안군

단위사업

특산물판매시설

□ 목적 및 주요내용

○ 목적

- 천일염 수매 정착화를 위한 산지가공종합처리시설 및 중규모? 장기 저장시설 확충으로 유통체계 개선
- 유네스코 생물권 보전지역 신안 갯벌 천일염 체험관광지 조성 및 친환경 생산여건 구축, 열악한 작업환경 개선으로 지역경제 활성화

○ 주요내용

- 대동염전 천일염 체험장 조성
- 염전의 관광자원화 활용
- 장기, 중규모 저장시설 지원
- 천일염 가공시설 설치
- 천일염 산지종합처리장 운영관리
- 염전근로자 쉼터조성
- 염전주변 환경정비
- 생산지 소금 유통센터 건립
- 신안유통물류센터 관리운영
- 중국내 신안군홍보관 및 판매장 관리 운영

□ 관련 예산사업 내역

(단위 : 개, 천원)

사업명	회계구분	'16결산	'17예산	'18예산	비고 (세부사업수)
특산물판매시설	일반회계	0	0	2,419,758	10
특산물판매시설		0	0	14,310	
농수산물국내외마케팅		0	0	12,000	
염전주변환경정비사업 (보조)		0	0	588,000	
장기저장시설사업(보조)		0	0	1,170,000	
대동염전천일염체험장조 성(보조)		0	0	200,000	
천일염중규모저장시설 (보조)		0	0	150,000	
염전근로자쉼터시설(보조)		0	0	200,000	
수산물 유통물류 센터		0	0	10,000	
신안갯갈타운관리운영		0	0	60,448	
염전진입로정비(보조)		0	0	15,000	

□ 관련 예산사업 개요

사업명	특산물판매시설
사업내용	일상업무 추진
사업기간	2018년01월01일 ~ 2022년12월31일
지원형태	직접수행
지원조건	군비 100%
시행주체	신안군

사업명	농수산물국내외마케팅
사업내용	농수산물 마케팅을 통한 판로 개척(중국 홍보관 운영)
사업기간	2018년01월01일 ~ 2022년12월31일
지원형태	직접수행
지원조건	군비 100%
시행주체	신안군

사업명	염전주변환경정비사업(보조)
사업내용	염전주변 환경을 정비하여 깨끗하고 안전한 명품 신안천일염 이미지 제고
사업기간	2017년01월01일 ~ 2022년12월31일
지원형태	직접수행
지원조건	국50%, 군50%
시행주체	신안군

사업명	장기저장시설사업(보조)
사업내용	천일염 장기저장시설 신축
사업기간	2015년01월01일 ~ 2022년12월31일
지원형태	민간보조
지원조건	국30%, 도9%, 군21%, 자담 40%
시행주체	천일염단체, 농어업법인, 농협, 수협 등

사업명	대동염전천일염체험장조성(보조)
사업내용	염전재구성, 전시관, 창고, 염생식물원, 주차장, 진입도로 등
사업기간	2017년01월01일 ~ 2022년12월31일
지원형태	직접수행
지원조건	국 50%, 군 50%
시행주체	신안군

사 업 명	천일염중규모저장시설(보조)
사업내용	천일염 저장창고 신축
사업기간	2015년01월01일 ~ 2022년 12월31일
지원형태	민간보조
지원조건	도 30%, 군30%, 자담40%
시행주체	천일염단체, 농어업법인, 농협, 수협, 천일염생산자 등

사 업 명	염전근로자쉼터시설(보조)
사업내용	염전근로자 쉼터(정자) 시설 설치
사업기간	2018년01월01일 ~ 2022년 12월31일
지원형태	직접수행
지원조건	도 50%, 군 50%
시행주체	신안군

사 업 명	수산물 유통물류 센터
사업내용	수산물유통물류센터 관리 운영
사업기간	2017년01월01일 ~ 2022년 12월31일
지원형태	직접수행
지원조건	군 100%
시행주체	신안군

사 업 명	신안젓갈타운관리운영
사업내용	신안젓갈타운 관리운영
사업기간	2017년01월01일 ~ 2022년 12월31일
지원형태	직접수행
지원조건	군 100%
시행주체	신안군

사 업 명	염전진입로정비(보조)
사업내용	염전 진입로 포장공사
사업기간	2018년01월01일 ~ 2020년 12월31일
지원형태	직접수행
지원조건	도 100%
시행주체	신안군

단위사업

천일염진흥

□ 목적 및 주요내용

○ 목적

- 친환경 천일염 생산기반 지속 구축, 자동화 기계 보급으로 위생적이고 안전한 천일염 생산

○ 주요내용

- 천일염 중장기 발전방향 계획 수립 및 천일염 친환경 생산 활성화
- 친환경 천일염 생산 시범단지 조성
- 염전 바닥재 개선사업
- 스마트 염전 시범사업
- 염전 생산시설 자동화 사업
- 반자동포장기계 지원사업
- 천일염 작목반 관리 및 생산량 통계조사

□ 관련 예산사업 내역

(단위 : 개, 천원)

사업명	회계구분	'16결산	'17예산	'18예산	비고 (세부사업수)
천일염진흥	일반회계	0	0	3,723,035	6
천일염진흥		0	0	27,660	
염전바닥재지원사업(보조)		0	0	2,423,575	
채염자동화기계지원(보조)		0	0	548,600	
스마트염전시범사업(보조)		0	0	260,000	
반자동포장기계지원(보조)		0	0	343,200	
염전취배수용배관설치(보조)		0	0	120,000	

□ 관련 예산사업 개요

사업명	천일염진흥
사업내용	천일염진흥 일상업무 추진
사업기간	2018년01월01일 ~ 2022년 12월31일
지원형태	직접수행
지원조건	군 100%
시행주체	신안군

사 업 명	염전바닥재지원사업(보조)
사업내용	노후화된 염전 바닥재를 식품에 적합한 친환경 소재의 바닥재로 교체
사업기간	2018년01월01일 ~ 2022년 12월31일
지원형태	민간보조
지원조건	국비 30%, 지방비 30%, 자기부담 40%
시행주체	천일염관련 협동조합, 개인 및 법인(천일염 생산자) 등

사 업 명	채염자동화기계지원(보조)
사업내용	채염 자동화기계 구입 지원
사업기간	2018년01월01일 ~ 2022년 12월31일
지원형태	민간보조
지원조건	국비 30%, 지방비 30%, 자기부담 40%
시행주체	천일염을 생산하고 있는 개인, 법인, 지자체, 조합 등

사 업 명	스마트염전시범사업(보조)
사업내용	수문원격제어, 급배수 자동화시스템 설치 등
사업기간	2018년01월01일 ~ 2022년 12월31일
지원형태	민간보조
지원조건	국비 30%, 지방비 30%, 자담 40%
시행주체	천일염을 생산하고 있는 개인, 법인, 지자체, 조합 등

사 업 명	반자동포장기계지원(보조)
사업내용	반자동포장기계 구입비 지원
사업기간	2018년01월01일 ~ 2022년 12월31일
지원형태	민간보조
지원조건	국 30%, 도 9%, 군 21%, 자담 40%
시행주체	천일염 단체, 농어업법인, 농협, 수협, 천일염생산자 등

사업명	염전취·배수용배관설치(보조)
사업내용	염전 취·배수용 배관 설치
사업기간	2018년01월01일 ~ 2022년12월31일
지원형태	민간보조
지원조건	국비 30%, 지방비 30%, 자기부담 40%
시행주체	천일염단체, 농어업법인, 농협, 수협, 천일염생산자 등



21

흑산공항중심권개발단



# 전략목표별 성과계획 및 추진계획

전략목표	● 흑산소형공항건설 및 신안 중심권 개발을 통한 교통불편 해소와 문화관광시설 확충으로 관광객들에게 볼거리 제공 및 주민소득 증대
[소관부서]	흑산공항중심권개발단

## 1. 기본방향

- 도서지역 주민의 교통 불편 해소 및 영토수호 등을 위한 흑산소형공항 건설사업 지원
- 공항 역세권 개발 및 흑산군도 관광인프라 구축에 따른 관광활성화를 통한 지역경제 발전 도모
- 새천년대교 개통을 맞아 중부권 관광 기반시설 확충을 통한 관광객 볼거리 제공으로 지역주민 소득 증대 기여

### < 정책사업목표 현황 >

(단위 : 개, 천원)

정책사업목표	성과 지표수	단위 사업수	예산액
● 흑산소형공항건설 및 흑산권역개발을 통한 교통불편 해소 및 관광활성화 도모	2	1	88,700
● 중심권개발을 통한 관광객 유치로 주민소득 증대	2	1	5,223,110

## 2. 조직 및 인력현황

(단위 : 명)

부서명	정원				현원	계단위 직제명
	계	4급이상	5급	6급이하		
계	17	0	1	16	17	
흑산공항중심권 개발단	17	0	1	16	17	공항개발지원, 흑산권역개발, 공항보상, 중심권기획, 중심권개발, 토지보상1, 토지보상2, 토지보상3

## 3. 예산현황

(단위 : 천원, %)

구분	예산액		전년도예산액		비교증감	
	예산액	구성비	예산액	구성비	증감액	증감률
계	5,406,935	100.00 %	1,979,567	100.00 %	3,427,368	173.14%
정책사업	5,311,810	98.24 %	1,979,567	100.00 %	3,332,243	168.33%
행정운영경비	95,125	1.76 %	0	0.00 %	95,125	순증
인력운영비	79,665	1.47 %	0	0.00 %	79,665	순증
기본경비	15,460	0.29 %	0	0.00 %	15,460	순증
재무활동	0	0.00 %	0	0.00 %	0	0.00%

**정책사업목표**

**● 흑산소형공항건설 및 흑산권역개발을 통한 교통불편 해소 및 관광활성화 도모**

**(1) 주요내용**

- 흑산공항개발
  - 흑산도지역 교통 불편해소 및 도서지역 주민의 기본생활여권 개선과 서남해안 해양주권 강화(긴급상황 신속대처)를 위한 흑산공항 건설사업 업무지원
  - 흑산공항의 파급효과를 극대화하기 위한 체계적이고 계획적인 개발 추진
- 흑산공항 배후단지 및 흑산권역 개발사업 추진
  - 급증하는 관광수요에 대응한 관광·휴양·인프라 확충과 수용태세 마련

**(2) 성과지표 및 목표치 설정**

< 성과지표별 목표치 설정 >

성과지표(단위)	지표 유형	가중치	실적 및 목표치					측정산식 또는 측정방법	자료수집 방법/출처	
			구분	'16	'17	'18	'19			'20
흑산공항개발 진척상황(100%)	핵심	50	목표	0	0	80	90	100	흑산공항 직전상황	1. 사업추진결과 2. 진행상황 보고
			실적	0	0					
흑산공항건설을 위한 주민 간담회 및 관련기관 회의(회)	일반	50	목표	0	0	80	90	100	주민 간담회 및 관련기관 회의	1. 사업추진결과 2. 출장결과보고서 3. 설문조사결과
			실적	0	0					

< 성과지표별 목표치 설정 근거 >

- 흑산공항개발 진척상황
  - 흑산공항개발 진행상황 및 진척률
- 흑산공항건설을 위한 주민 간담회 및 관련기관 회의
  - 흑산공항개발에 따른 주민협의체 진행상황 및 주민 설명회 개최 수와 관련기관(서울지방항공청, 국토교통부, 환경부, 전남도청) 방문 및 회의 수

(1) 주요내용

- 2018 새천년대교 개통후 급증할 관광객의 다양한 욕구 충족
- 자연경관과 이색적인 관광자원을 접목해 관광산업 경쟁력 확보
- 섬 문화와 연계한 전략적 테마공원 조성을 통한 관광 명소화
- 새천년대교 개통 대비 관광 기반시설 확충을 통한 방문객 편의제공 및 지역주민 소득 증대 기여

(2) 성과지표 및 목표치 설정

< 성과지표별 목표치 설정 >

성과지표(단위)	지표 유형	가중치	실적 및 목표치					측정산식 또는 측정방법	자료수집 방법/출처	
			구분	'16	'17	'18	'19			'20
중부권 관광 자원 확충(%)	핵심	50	목표	0	0	80	90	100	건축공사 진도율	수업추진결과
			실적	0	0					
중부권 관광 및 체육기반시설 도시계획 반영 및 토지확보(%)	일반	50	목표	0	0	80	90	100	도시계획 반영여부 토지 확보율	사업추진결과
			실적	0	0					

< 성과지표별 목표치 설정 근거 >

○ 중부권 관광 자원 확충

- 공사 진도율 : 1. 세계 해태상 테마공원 조성사업 : 100% 2. 세계 고등전시관 건립사업 : 100% 3. 신안섬 수석정원 조성사업 : 100%

○ 중부권 관광 및 체육기반시설 도시계획 반영 및 토지확보

- 도시계획 반영 및 토지확보율 : 1. 한국 분재 유리공원 조성사업 : 시설결정, 실시설계 확충, 토지 매입 2. 신안체육센터조성사업 : 시설결정, 주경기장 실시설계, 토지매입

단위사업

공항개발

□ 목적 및 주요내용

○ 목적

- 도서지역의 교통불편 해소를 통한 주민 응급구호 지원과 관광객 교통편의를 제공하고, 해양영토 관리를 위한 흑산소형 공항 건설 추진

○ 주요내용

- 흑산공항개발을 통해 공항역세권개발 및 흑산도 관광인프라 구축(관리계획, 공공기반시설, 숙박시설, 쇼핑몰, 드림 하우스 택지개발, 수상레저 이용시설 개발 등)
- 흑산도를 흑산군도의 해상교통 핵심(기항지)로 조성하여 해상관광의 중심지로 육성
- 흑산 공항 건설 사업이 원활히 진행 될 수 있도록 보상업무 관련 행정업무 지원

□ 관련 예산사업 내역

(단위:개, 천원)

사업명	회계구분	'16결산	'17예산	'18예산	비고 (세부사업수)
공항개발	일반회계	0	0	88,700	3
공항지원		0	0	39,320	
공항개발		0	0	35,460	
공항토지보상		0	0	13,920	

□ 관련 예산사업 개요

사업명	공항지원
사업내용	활주로(L = 1,200m, B = 30m), 항행안전시설, 부대사업 등
사업기간	2018년01월01일 ~ 2022년12월31일
지원형태	직접수행
지원조건	군비 100%
시행주체	신안군

사업명	공항개발
사업내용	공항 역세권 개발 및 흑산군도 관광인프라 구축 흑산군도 개발계획 수립 흑산권역 공해상 교통시스템 구축
사업기간	2018년01월01일 ~ 2022년12월31일
지원형태	직접수행
지원조건	군비 100%
시행주체	신안군

사 업 명	공항토지보상
사업내용	흑산공항 개발에 따른 토지보상 실시
사업기간	2018년01월01일 ~ 2022년 12월31일
지원형태	직접수행
지원조건	군비 100%
시행주체	신안군

□ 목적 및 주요내용

○ 목적

- 새천년대교 개통 대비 관광 기반시설 확충을 통한 방문객 볼거리 제공을 통한 지역주민 소득 증대 기여

○ 주요내용

- 세계 해태상 테마공원 조성사업
  - 목적 : 선과 악을 구별하고 정의로우며, 화재와 재앙을 물리치는 상상의 동물 해태(해치)를 콘텐츠로 테마공원을 조성하여 섬 관광산업 육성
  - 위치 : 신안군 안좌면 읍동리 641번지 일원
- 세계 고동전시관 건립사업
  - 목적 : 세계 최대 3,349종의 고동류 전시와 체험프로그램 운영으로 다양한 관광수요에 대응함으로써 새천년대교 개통에 따른 관광 활성화 도모
  - 위치 : 신안군 자은면 백산리 633-58번지 일원
- 신안 섬 수석정원 조성사업
  - 목적 : 한국분재유리공원과 연계한 국내 최대 수석정원을 조성하여 관광객 볼거리 제공
  - 위치 : 신안군 자은면 백산리 633-54일원

□ 관련 예산사업 내역

(단위:개, 천원)

사업명	회계구분	'16결산	'17예산	'18예산	비고 (세부사업수)
중심권개발	일반회계	0	0	5,223,110	7
중심권기획		0	0	17,470	
세계해태(해치)상테마 공원조성		0	0	1,801,000	
세계해태상테마공원(보조)		0	0	1,093,000	
한국분재유리공원기반 조성사업(보조)		0	0	250,000	
신안섬수석정원조성사업		0	0	2,030,000	
중심권개발		0	0	13,420	
중심권토지보상		0	0	18,220	



□ 관련 예산사업 개요

사업명	중심권기획
사업내용	
사업기간	2018년01월01일 ~ 2022년12월31일
지원형태	직접수행
지원조건	군비 100%
시행주체	신안군

사업명	세계해태(해치)상테마공원조성
사업내용	테마관 1동(1,200㎡) 및 직원숙소 2동(245㎡) 건립, 실내 외 전시연출 및 전시물 제작?설치
사업기간	2016년01월01일 ~ 2021년12월31일
지원형태	자치단체보조
지원조건	총사업비 : 4,960백만원(지특 2,280/군비 2,680)
시행주체	신안군

사업명	세계해태상테마공원(보조)
사업내용	테마관 1동(1,200㎡) 및 직원숙소 2동(245㎡) 건립, 실내 외 전시연출 및 전시물 제작?설치
사업기간	2018년01월01일 ~ 2022년12월31일
지원형태	직접수행
지원조건	4,960백만원(지특 2,280/군비 2,680)
시행주체	신안군

사업명	한국분재유리공원기반조성사업(보조)
사업내용	분재관, 유리원, 공원조성 등
사업기간	2018년01월01일 ~ 2022년12월31일
지원형태	직접시행
지원조건	10,055백만원(국비 6,000, 군비 4,055)
시행주체	신안군

사 업 명	신안섬수석정원조성사업
사업내용	전시관 1동(500㎡), 정원 조성 1식
사업기간	2017년01월01일 ~ 2022년 12월31일
지원형태	직접수행
지원조건	3,830백만원(군비)
시행주체	신안군

사 업 명	중심권개발
사업내용	관광단지 조성사업 추진
사업기간	2018년01월01일 ~ 2022년 12월31일
지원형태	직접수행
지원조건	군비 100%
시행주체	신안군

사 업 명	중심권토지보상
사업내용	관광단지의 조속한 추진을 위한 토지보상 업무 추진
사업기간	2018년01월01일 ~ 2022년 12월31일
지원형태	직접수행
지원조건	군비 100%
시행주체	신안군

## 제Ⅳ장

### 정책사업목표별 성과지표 현황



# 제Ⅳ장

## 정책사업목표별 성과지표 현황

부서별	정책사업목표명	성과지표명(단위)	18년 목표치	지표종류		예산액 (천원)
				정량/ 정성	성격	
총 계						329,933,771
기획홍보실	<ul style="list-style-type: none"> <li>● 군정의 기획·조정·평가 및 공정한 감사·법무행정을 통한 신뢰 받는 군정 실현</li> </ul>	주요업무 완료 및 정산추진 사업 비율(%)	100	정량	결과	1,115,261
		기획, 주민, 특별감사 처리 완수율(%)	100	정량	결과	
		언론보도 실적(건)	6,000	정량	결과	
		자치법규 정비율(%)	50	정량	결과	
	<ul style="list-style-type: none"> <li>● 효율적인 재정운영과 안정적인 재원 확보</li> </ul>	다음연도 예산 편성 비율(%)	102	정량	결과	400,302
		투자사업 심사율(건)	100	정량	결과	
	<ul style="list-style-type: none"> <li>● 예측할 수 없는 지출소요에 대한 적절한 대처로 효율적 예산 운용</li> </ul>	예비비 집행 비율(%)	70	정량	결과	0
행정지원실	<ul style="list-style-type: none"> <li>● 개인별 맞춤형 직원 복지</li> <li>● 협력과 동행의 조직 문화</li> </ul>	공무원 직무역량강화 교육 효율적 운영(%)	80	정량	산출	11,907,003
		맞춤형복지점수 사용률(%)	95	정량	산출	
	<ul style="list-style-type: none"> <li>● 군민의 평생 학습 기회</li> <li>● 스마트 업무 환경 조성</li> </ul>					
	<ul style="list-style-type: none"> <li>● 지역사회 명문학교 육성</li> </ul>	사회단체 공익활동 참여율(%)	76	정량	산출	

부서별	정책사업목표명	성과지표명(단위)	18년 목표치	지표종류		예산액 (천원)
				정량/ 정성	성격	
행정지원실	<ul style="list-style-type: none"> <li>● 개인별 맞춤형 직원 복지</li> <li>● 협력과 동행의 조직 문화</li> <li>● 군민의 평생 학습 기회</li> <li>● 스마트 업무 환경 조성</li> <li>● 지역사회 명문학교 육성</li> </ul>	행정전산장비 보급(%)	80	정량	산출	11,907,003
	<ul style="list-style-type: none"> <li>● 도시와 농촌 학생 학력 격차 해소</li> </ul>	수준높은 영어학습 기회제공(%)	70	정량	산출	1,665,990
	<ul style="list-style-type: none"> <li>● 군민에게 평생학습 기회 제공</li> </ul>	평생학습 프로그램 운영(%)	70	정량	산출	
	<ul style="list-style-type: none"> <li>● 주민 자치기반 강화를 위한 출장소</li> </ul>	가거도 관광객 증가량(%)	50	정량	산출	71,080
민원봉사실	<ul style="list-style-type: none"> <li>● 군민 중심의 민원제도를 선제적으로 개선 및 신속 공정 적법한 민원처리 및 친절 봉사행정 기반구축</li> </ul>	민원처리기간단축율(%)	60	정량	결과	2,456,281
		주거환경개선(빈집정비+슬레이트처리)(%)	100	정량	결과	
친환경농업과	<ul style="list-style-type: none"> <li>● 농업 소득원 발굴 농업인의 삶의 질 향상 제고</li> </ul>	친환경농산물인증(건)	80	정량	결과	38,808,675
		마을공동급식(건)	80	정량	결과	
		원예인프라기반및인프라구축(%)	80	정량	결과	
		친환경축산물인증(%)	0	정량	결과	
		가축예방약품공급(%)	0	정량	결과	
		식품가공산업육성(%)	80	정량	과정	
해양수산과	<ul style="list-style-type: none"> <li>● 연안 어선세력을 어업자 원 적합한 수준 감척</li> <li>● 어장생산성 향상 및 수산물 생산공급 기반조성</li> <li>● 수산물 가공시설 확보 및 브랜드 가치 제고</li> <li>● 재해 사전 예방과 연안환경 보전</li> </ul>	불법어업 지도 및 단속(건수)	4	정량	결과	22,378,707

부서별	정책사업목표명	성과지표명(단위)	18년 목표치	지표종류		예산액 (천원)	
				정량/ 정성	성격		
해양수산과	<ul style="list-style-type: none"> <li>● 연안 어선세력을 어업자 원 적합한 수준 감척</li> <li>● 어장생산성 향상 및 수산 물 생산공급 기반조성</li> </ul>	연안어선감척(건수)	10	정량	결과	22,378,707	
		양식어장 정화실적(%)	80	정량	결과		
	<ul style="list-style-type: none"> <li>● 수산물 가공시설 확보 및 브랜드 가치 제고</li> <li>● 재해 사전 예방과 연안환 경 보전</li> </ul>	해양쓰레기 수거 처리 증가율(%)	100	정량	결과		2,648,964
		방치폐선 처리량(%)	100	정량	결과		
문화관광과	<ul style="list-style-type: none"> <li>● 관광편의시설 수용태세 및 관광 홍보체계 완비 로 관광활성화에 기여</li> <li>● 관광시설물의 지속적인 관리로 다시 오고 싶은 관광환경 조성</li> </ul>	관광객 증가율(%)	100	정량	결과	1,530,751	
		관광유람선운영현황(%)	100	정량	결과		
		자전거 및 철인대회 참가자 현황(%)	100	정량	결과		
		전시관 방문객 현황(%)	100	정량	결과		

부서별	정책사업목표명	성과지표명(단위)	18년 목표치	지표종류		예산액 (천원)
				정량/ 정성	성격	
문화관광과	<ul style="list-style-type: none"> <li>● 다양한 문화프로그램 추진으로 지역주민의 질 높은 문화예술 향유 확대</li> <li>● 지역을 대표하는 문화재의 철저한 관리로 관광객 유치 및 지역경제 활성화</li> </ul>	문화재 보수예산 집행율(%)	80	정량	투입	2,372,106
		문화누리카드 사용율(%)	80	정량	결과	
		문화예술단체 사업 지원횟수(회)	80	정량	결과	
	<ul style="list-style-type: none"> <li>● 지역주민의 다양한 문화 체험 및 관광객 유치를 위한 문화·체육시설 건립으로 문화의식 수준 향상과 지역경제 활성화 도모</li> </ul>	전통정자 시설현황(개)	30	정량	투입	2,974,326
		공공체육시설 현황(개소)	10	정량	결과	
	<ul style="list-style-type: none"> <li>● 지역문화예술 활성화 지원 방안의 하나로 생활체육 육성을 통한 지역체육발전과 군민의 건강 향상 도모</li> </ul>	스포츠강좌 이용권 집행(%)	100	정량	결과	2,781,075
		취업선수 우수선수 육성(명)	55	정량	결과	
		스포츠타운 이용 현황(횟수)	5,000	정량	결과	
	<ul style="list-style-type: none"> <li>● 도서관 운영 활성화로 군민의 지식정보격차를 해소하고 삶의 질 향상</li> </ul>	자료대출현황(권)	4,300	정량	결과	127,033
		이용자현황(명)	6,500	정량	결과	



부서별	정책사업목표명	성과지표명(단위)	18년 목표치	지표종류		예산액 (천원)
				정량/ 정성	성격	
주민복지과	<ul style="list-style-type: none"> <li>● 국가유공자를 예우하고 호국문화 확산 사업 추진</li> <li>● 효율적인 보훈단체 운영 관리</li> </ul>	참전유공자 지원(%)	97	정량	결과	607,710
		보훈단체 활성화를 위한 운영 지원율(%)	100	정량	결과	
	<ul style="list-style-type: none"> <li>● 읍면 맞춤형 복지서비스 지원 확대를 통한 복지 사각지대 해소</li> <li>● 장애인의 건강, 복지, 권리보호를 통한 생활안정 기여</li> </ul>	통합사례관리 달성율(%)	100	정량	과정	9,701,422
		긴급복지 지원율(%)	98	정량	결과	
		장애인일자리사업 참여율(%)	95	정량	과정	
		발달재활서비스 지원율(%)	100	정량	결과	
	<ul style="list-style-type: none"> <li>● 노인 보살핌, 사회참여 기회 확대를 통한 노후 생활 안정 도모</li> </ul>	노인여가복지시설(경로당) 증가율(%)	30	정량	결과	42,813,869
		기초연금 지급율(%)	92	정량	결과	
	<ul style="list-style-type: none"> <li>● 일·가정 양립환경 조성을 통한 양성평등 문화 확산</li> <li>● 아동, 청소년의 안전하고 건강한 성장 지원</li> </ul>	여성이장 임면마을 숙원사업 지원율(%)	100	정량	결과	9,490,881
		성별여성분석평가 이행율(%)	100	정량	과정	
		요보호아동 서비스 연계율(%)	100	정량	과정	

부서별	정책사업목표명	성과지표명(단위)	18년 목표치	지표종류		예산액 (천원)
				정량/ 정성	성격	
주민복지과	<ul style="list-style-type: none"> <li>● 일·가정 양립환경 조성 을 통한 양성평등 문화 확산</li> <li>● 아동, 청소년의 안전하 고 건강한 성장 지원</li> </ul>	청소년통합지원서비스 수혜율(%)	100	정량	과정	9,490,881
	<ul style="list-style-type: none"> <li>● 기초생활보장 수급자 최 저보장 수준 현실화</li> </ul>	지방생활보장위원회 활성화율(%)	100	정량	과정	6,920,469
		의료급여사례관리 달성율(%)	100	정량	과정	
지역경제과	<ul style="list-style-type: none"> <li>● 도서민 생활안정 및 일자 리창출을 통한 지역경 제 활성화 도모</li> </ul>	도서민 생활 안정 및 지원(%)	100	정량	결과	5,689,300
		물가관리 및 소비자보호(%)	3	정성	결과	
	<ul style="list-style-type: none"> <li>● 관광산업 투자유치기반 확충으로 관광활성화 및 편익증진에 기여</li> <li>● 국내외 기업 투자유치 활 동 강화</li> </ul>	투자유치 활동을 통한 투자유치 증대(건)	5	정량	결과	1,176,284
		기업투자유치실적(%)	100	정량	결과	
	<ul style="list-style-type: none"> <li>● 효율적 국토이용으로 균 형개발 촉진</li> </ul>	도시계획관리고시(%)	100	정성	과정	54,427
		전문건설업 인허가 (건)	60	정성	결과	
	<ul style="list-style-type: none"> <li>● 취업 취약계층에게 직접 일 자리를 제공하여 저소 득층 생계안정 및 지역 경제 도모</li> </ul>	실업대책 일자리 참여자수(명)	60	정량	결과	300,401
		청년인턴제 참여자수(명)	5	정량	결과	
환경녹지과	<ul style="list-style-type: none"> <li>● 지속적인 환경관리를 통 한 청정환경 기반 조성</li> </ul>	환경오염물질 배출사업장 점검율(%)	100	정량	결과	1,404,270
		자연환경보전이용시설 이용 증가율(%)	15	정량	결과	
	<ul style="list-style-type: none"> <li>● 폐기물 재활용을 통한 깨끗한 생활환경 조성</li> </ul>	폐기물처리시설 설치율(%)	100	정량	결과	2,810,390
		영농폐기물 수거율(%)	100	정량	결과	
	<ul style="list-style-type: none"> <li>● 자연보전 및 환경가치가 높은 생태환경 보전</li> </ul>	철새전시관 이용객 증가율(%)	100	정량	결과	2,154,400

부서별	정책사업목표명	성과지표명(단위)	18년 목표치	지표종류		예산액 (천원)	
				정량/ 정성	성격		
환경녹지과	● 자연보전 및 환경가치가 높은 생태환경 보전	자연환경시설 확충(%)	100	정량	결과	2,154,400	
	● 산림의 경제적, 공익적 가치 증진	조림사업 추진실적(%)	100	정량	결과	10,789,394	
		임도시설 확충량(%)	100	정량	결과		
안전건설방 재과	● 지역균형발전 도모 및 주민 삶의 질 향상	지방도 이용자의 불편해소(%)	100	정량	결과	2,892,898	
		군도 농어촌도로 유지관리시행(%)	100	정량	결과		
	● 각종 사회재난으로부터 안전한 신안만들기	신속하고 정확한 재난상황관리체계구축(%)	100	정성	결과	1,366,567	
		비상대비 강화(%)	100	정량	결과		
	● 재난예방 및 복구	사전재해예방과 신속한복구(%)	100	정량	결과	7,044,079	
		자연재해로인한안전복지 서비스강화(%)	100	정량	결과		
	● 농업생산기반 시설 구축으로 농산물 생산성 향상 및 농업인의 소득증대 기여	농가소득증대(%)	100	정량	결과	30,091,119	
		농업생산기반시설 유지관리(%)	100	정량	결과		
	도서개발과	● 소득기반 및 관광 기반시설 확충으로 주민소득 증대 및 삶의 질 향상 기여	도서종합개발사업(%)	100	정량	결과	20,000,400
			소규모주민편의사업(%)	100	정량	결과	
● 농어촌지역 정주여건 개선 및 소득 증대		일반농산어촌개발사업(%)	100	정량	결과	14,907,589	
		천도천색마을만들기사업(%)	100	정량	결과		
● 지역사회 발전과 관광 활성화 도모		가고싶은섬 방문객(%)	110	정량	결과		
		해수욕장이용 사고발생(건수)	0	정량	결과		

부서별	정책사업목표명	성과지표명(단위)	18년 목표치	지표종류		예산액 (천원)
				정량/ 정성	성격	
도서개발과	<ul style="list-style-type: none"> <li>● 각종 교통법규의 효율적인 지도를 통한 선진 교통질서 문화장착</li> </ul>	도서민당 평균 이용횟수(1인당이용횟수(회))	45	정량	결과	7,908,252
	<ul style="list-style-type: none"> <li>● 이용자 중심의 교통행정 조성으로 대중교통 서비스 향상 및 대중교통시설 확충</li> </ul>	도서민 이용객수(도서민이용객(명))	105	정량	산출	
세무회계과	<ul style="list-style-type: none"> <li>● 자주재원의 안정적 확보와 투명한 회계 질서확립</li> </ul>	지방세 목표액 달성(%)	103	정량	결과	1,140,393
		투명한 계약행정 추진(%)	92	정량	결과	
	<ul style="list-style-type: none"> <li>● 효율적인 청사운영 및 공유재산 관리</li> </ul>	공유재산 대부료 징수율 제고(%)	100	정량	결과	4,439,199
		읍면청사 및 숙소 개보수(%)	80	정량	결과	
의회사무과	<ul style="list-style-type: none"> <li>● 내실 있는 의정활동 지원 및 열린 의정 구현</li> </ul>	의원역량 강화 및 전문성 강화(회)	20	정량	결과	1,057,610
		적극적인 의정활동 홍보강화(건)	45	정량	결과	
농업기술센터	<ul style="list-style-type: none"> <li>● 농업농촌 핵심 전문인력 양성을 위한 종합적인 지원기반마련</li> </ul>	농업인교육 참여율(%)	100	정량	결과	1,644,534
		농업기술 홍보실적(%)	700	정량	결과	
	<ul style="list-style-type: none"> <li>● 생태 유기농업 실현을 위한 영농현장 실용기술 개발보급 및 농업 경쟁력 제고</li> </ul>	원예특작시범사업 농가소득향상율(%)	18	정량	결과	2,319,060
		농작업기 임대율(%)	26	정량	결과	
보건소	<ul style="list-style-type: none"> <li>● 보건의료시설 확충 및 인프라개선</li> <li>● 건강형평성 제고로 건강수명 연장</li> <li>● 의료취약계층 생활밀착형 보건복지통합서비스 구축</li> <li>● 쾌적하고 살기좋은 건강환경조성</li> </ul>	공공보건기관 시설 개선율(%)	75	정량	결과	9,353,271

부서별	정책사업목표명	성과지표명(단위)	18년 목표치	지표종류		예산액 (천원)
				정량/ 정성	성격	
보건소	● 보건의료시설 확충 및 인프라개선	지역사회통합건강증진프로그램추진만족도(%)	95	정량	결과	9,353,271
	● 건강형평성 제고로 건강수명 연장	감염병발생률(%)	0.08	정량	결과	
	● 의료취약계층 생활밀착형 보건복지통합서비스 구축	공중·식품위생수준향상을 위한 업소 지도점검(회)	1,600	정량	결과	
상하수도사업소	● 도서지역의 안정적인 먹는물 공급 및 공공수역의 환경보전을 위한 하수처리 시설설치	광역 및 지방상수도 보급률(%)	90	정량	결과	13,191,220
		종말처리장 및 마을하수처리장 설치개소(개소)	2	정량	결과	
	● 마을상수도 유지관리로 안정적인 먹는물 공급	마을상수도유지보수(건)	150	정량	결과	5,517,933
	● 마을하수처리시설의 안정적인 유지관리로 정주여건 및 환경개선	마을상수도 적정 현황(건)	28	정량	결과	
	● 분뇨의 안정적인 처리로 주거환경 개선	분뇨처리장 방류수질관리(건)	0건	정량	결과	367,833
		분뇨처리장 유지보수실적(건)	22건	정량	결과	
분뇨처리 재활용 퇴비생산(포)		3,600	정량	결과		
대광개발사업소	● 천혜의 아름다운 국민관광지 대광해변 조성	대광해변 및 틀립공원 관광객 유치(명)	300,000	정량	결과	1,449,801
홍도관리사무소	● 관광객 유치	관광홍보실시 및 관광객 유치(명)	150,000	정량	결과	516,370

부서별	정책사업목표명	성과지표명(단위)	18년 목표치	지표종류		예산액 (천원)	
				정량/ 정성	성격		
시설관리사 업소	● 시설물 관리를 통한 운영 효율성 증대와 관광서비 스 제공	시설물 관리를 통한 효율성 증대와 행정 서비스 구현	100	정량	결과	456,525	
		쾌적한 이용관람 환경조성	100	정량	결과		
	● 차별화된 주민 맞춤형 대 중 교통서비스 제공으로 교통복지 구현	공영버스 운행	101	정량	결과	3,467,904	
		버스승강장 설치	100	정량	결과		
	● 도서낙도 주민의 이동편 의 및 삶의 질 개선	섬들의고항1호 및 350톤급 여객선 운항	105	정량	결과	1,615,162	
		행정선 및 도선 운항	100	정량	결과		
	● 조명시설 관리운영 개선 을 통한 군민 정주여건 개선 및 안전사고 예방	조명시설 고장발생률	100	정량	결과	1,682,428	
		조명시설 신규설치율	50	정량	결과		
	특산물유통 사업소	● 가공·유통시설 확충, 판 로다각화 추진 등 유통 체계 개선 및 천일염산 업 경쟁력 강화	농수산식품 마케팅지원(%)	0	정량	투입	3,318,008
			천일염 홍보 및 판촉	0	정량	결과	
시설물건립현황			0	정량	결과		
시설물확충			0	정량	결과		
● 친환경 천일염 생산을 위 한 기반 구축		친환경 염전바닥재 개선사업(ha)	0	정량	결과	3,723,035	
		천일염 생산시설 자동화 지원 - 채염자동화기계	0	정량	결과		
		천일염 생산시설 자동화 지원 - 반자동 포장기계	0	정량	결과		
		천일염 생산시설 자동화 지원 - 스마트염전	0	정량	결과		
● 국가중요어업유산 보전		갯벌천일염업의 생산기술 전승과 보전 활용	0	정성	과정	0	

부서별	정책사업목표명	성과지표명(단위)	18년 목표치	지표종류		예산액 (천원)
				정량/ 정성	성격	
특산물유통 사업소	● 국가중요어업유산 보전	관광자원화로 관광객 증가	0	정량	결과	0
흑산공항중 심권개발단	● 흑산소형공항건설 및 흑 산권역개발을 통한 교통 불편 해소 및 관광활성 화 도모	흑산공항개발 진척상황(100%)	80	정량	과정	88,700
		흑산공항건설을 위한 주민 간담회 및 관련기관 회의(회)	80	정량	과정	
	● 중심권개발을 통한 관광객 유치로 주민소득 증대	중부권 관광 자원 확충(%)	80	정량	투입	5,223,110
		중부권 관광 및 체육기반시설 도시계획 반영 및 토지확보(%)	80	정량	과정	