



성과보고서



2022년 성과보고서

제1장

성과목표 관리체계 및 재정운용 방향

1. 비전 및 체계

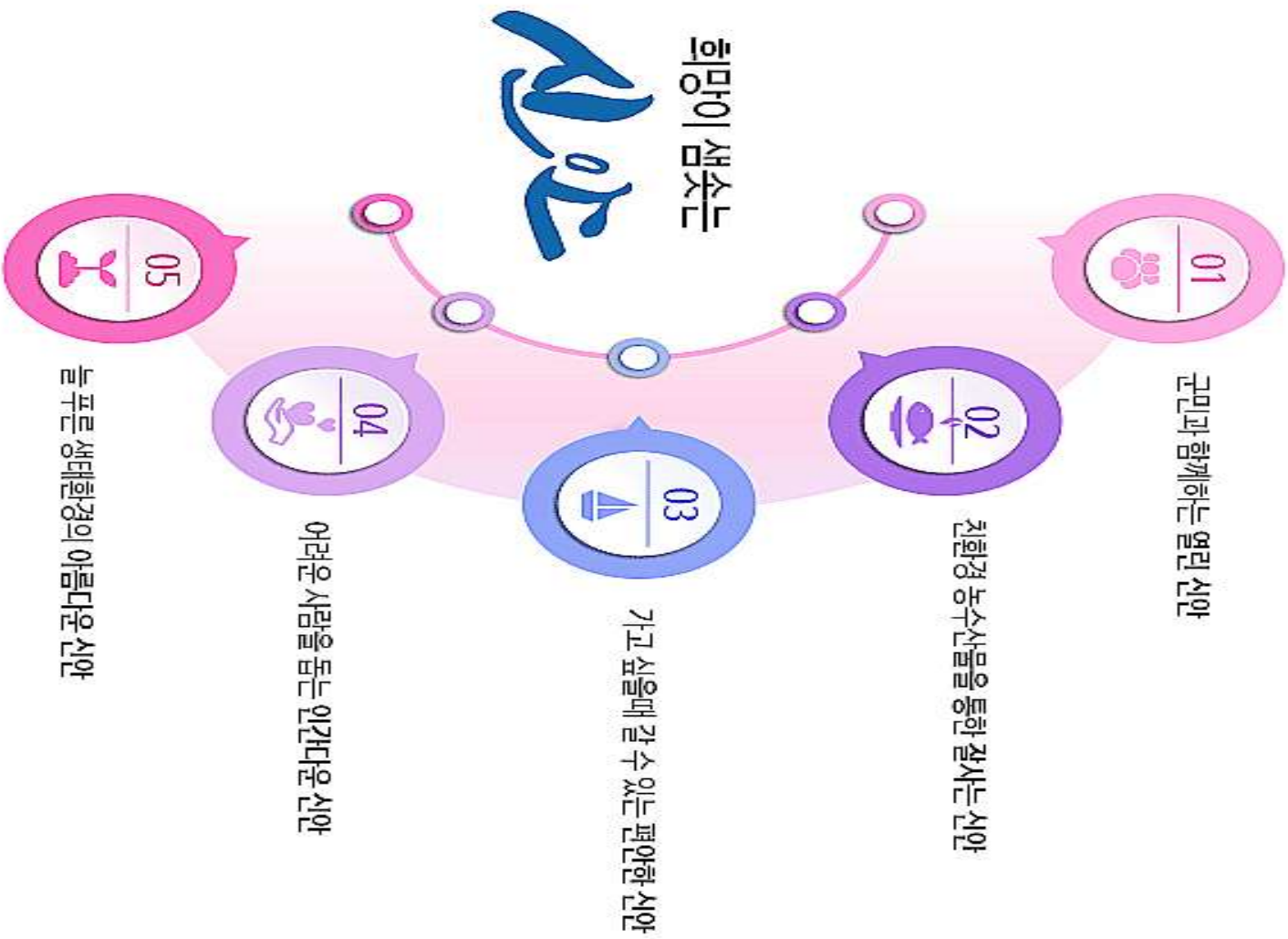

2-1. 조직

의망이 샘솟는 신안



58827 전라남도 신안군 압해읍 천사로 1004

☎ 061-271-1004, 240-8114 <http://www.shinan.go.kr>

5만 신안군민

2022. 12. 31. 현재

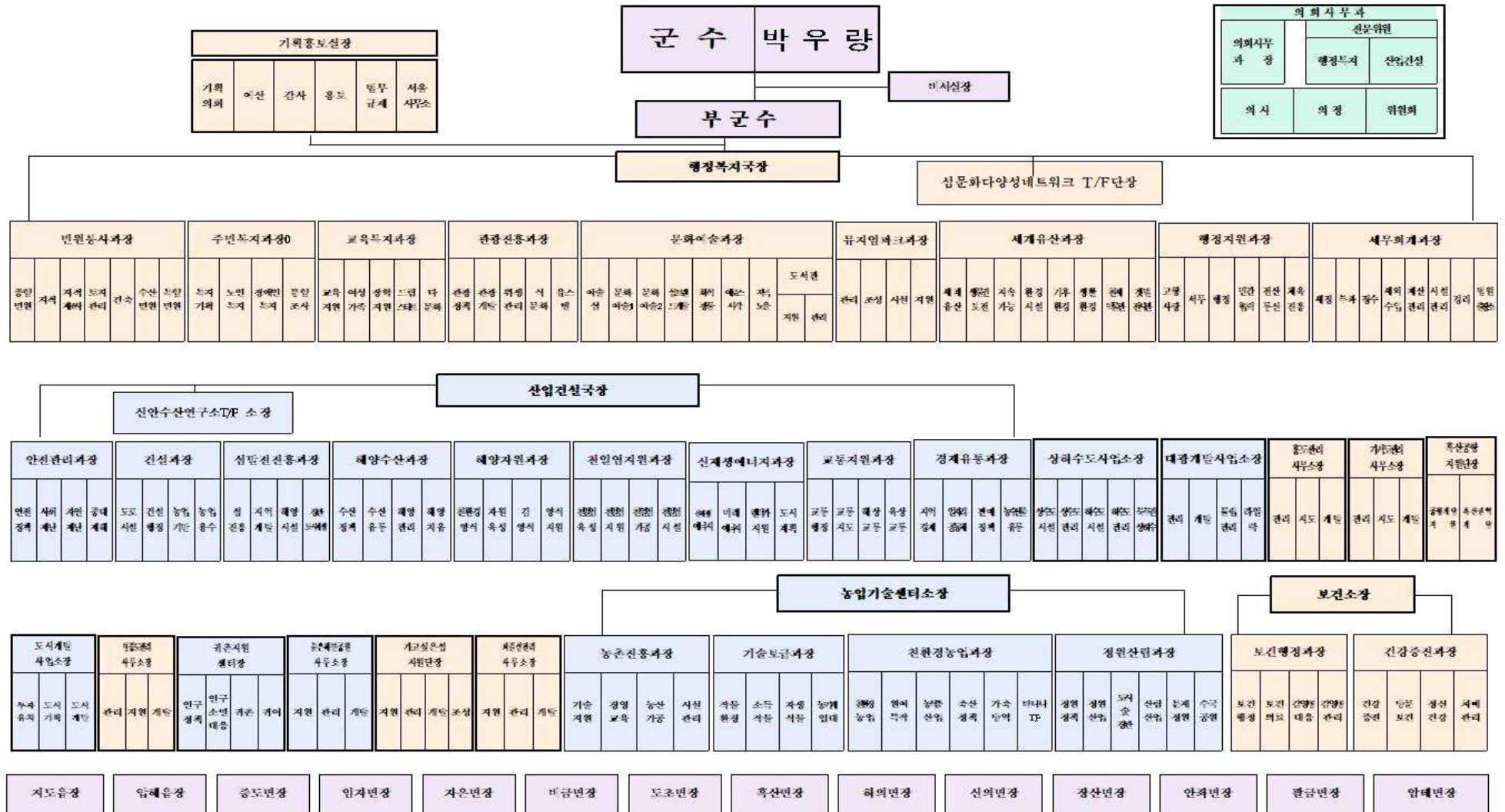

-마. 인력 총괄현황

실업보험 정·면원 현황

장기교역 2명, 공로연수 10명, 파견 3명, 휴직(별도) 35명(30명), 정책보좌관 1명

(2022.12.31.)

부서별 직급별	계			일반직계	4급			5급			6급			7급			8급			9급			관리 문양직		장문· 별정직		임기 직제		지도직		연구직	
	정원	현원	과결		원	정	원	정	원	정	원	정	원	정	원	정	원	정	원	정	원	정	원	정	원	정	원	정	원			
계	816	780	-36	756	699	4	5	51	50	211	250	213	174	178	152	99	68	14	14	2	2	28	33	28	11	9						
본원계	299	337	38	286	303	3	4	19	22	84	108	89	84	61	66	30	19	4	4	2	2	23	2	2	5	3						
기타계	299	234	-65	255	190	1	1	18	14	58	78	69	41	79	46	30	10	7	8			5	31	26	6	5						
의회사무과	17	10	-7	15	8			3		3	3	4	3	4	2	1		2	2													
직속기관	149	154	5	114	125	1	1	4	6	25	48	32	27	43	38	9	5	2	1			2	28	22	5	4						
사업소	133	70	-63	126	57			11	8	30	27	33	11	32	6	20	5	3	5			3	3	4	1	1						
읍면계	218	209	-9	215	206			14	14	69	64	55	49	38	40	39	39	3	2								1					

3. 주요성과 및 정책사업 현황

가. 총괄

(단위: 개, 원)

부서명	전략 목표수	정책 사업목표		성과달성도			성과목표				결산액			비교증감
		개수	지표수	초과 달성	달성	미달성	결산액	전년도 결산액	비교증감					
계	37	61	141	5	91	42	858,258,198,230	745,447,991,620	112,810,206,610					
기획홍보실	1	2	6	0	2	4	5,286,289,581	9,234,465,536	-3,948,175,955					
민원봉사과	1	2	2	1	0	1	5,786,237,330	6,543,830,220	-757,592,890					
주민복지과	1	4	10	0	9	1	90,378,003,226	93,556,757,490	-3,178,754,264					
교육복지과	1	2	5	0	0	2	26,131,086,937	18,473,425,910	7,657,661,027					
관광진흥과	1	3	6	1	5	0	13,380,314,120	25,001,016,640	-11,620,702,520					
문화예술과	1	2	6	0	4	2	25,786,177,154	6,849,220,570	18,936,956,584					
유지영파크지원과	1	1	1	0	1	0	6,502,685,980	5,337,443,090	1,165,242,890					
세계유산과	1	4	14	0	11	3	27,836,566,360	20,740,741,900	7,095,824,460					
행정지원과	1	2	9	0	8	1	39,505,571,468	34,312,993,700	5,192,577,768					
세무회계과	1	2	4	0	3	1	71,292,853,036	69,064,157,282	2,228,695,754					
안전관리과	1	1	2	0	2	0	27,138,045,620	0	27,138,045,620					
건설과	1	2	4	0	0	4	49,769,178,540	65,244,488,915	-15,475,310,375					
성발전진흥과	1	3	7	0	7	0	94,411,081,930	93,258,219,780	1,152,861,610					
해양수산과	1	2	7	0	6	1	23,476,235,410	18,790,291,670	4,685,943,740					
해양자원과	1	1	3	0	3	0	24,585,010,590	14,943,054,035	9,641,956,555					
천일염지원과	1	1	2	0	2	0	13,307,991,970	15,453,616,340	-2,145,624,370					
신재생에너지과	1	2	4	0	4	0	19,834,103,861	7,602,932,390	12,231,171,471					
교통지원과	1	1	2	0	2	0	34,026,639,160	28,832,929,060	5,193,710,100					
경제유통과	1	3	5	0	0	5	8,526,480,730	9,593,052,240	-1,066,571,510					
의회사무과	1	1	2	0	2	0	824,497,460	764,911,660	59,585,800					
농촌진흥과	1	1	1	0	0	1	2,513,908,370	4,044,135,350	-1,530,226,980					
기술보급과	1	1	2	0	2	0	9,853,870,140	9,674,265,580	179,604,560					
친환경농업과	1	1	3	0	2	1	92,298,974,377	73,965,383,833	18,333,590,544					
정원산림과	1	1	3	0	2	1	42,206,798,740	32,791,230,149	9,415,568,591					
보건행정과	1	1	3	0	2	1	5,976,197,410	10,866,656,830	-4,890,459,420					
건강증진과	1	1	4	1	2	1	4,825,414,860	0	4,825,414,860					
상하수도사업소	1	3	7	1	1	5	63,853,353,290	55,078,127,520	8,775,225,770					
대광개발사업소	1	1	1	0	0	1	6,009,154,110	1,458,027,300	4,551,126,810					
홍도관리사무소	1	1	1	0	0	1	757,445,540	473,423,670	284,021,870					
기거도관리사무소	1	1	1	0	0	1	309,980,210	294,732,370	15,247,840					

부서명	전략 목표수	성과목표			성과달성도			결산액	전년도 결산액	비교증감
		정책 사업목표		추가 달성	달성	미달성				
		개수	지표수							
혁신공방지원단	1	1	4	0	4	0	163,766,020	140,450,810	23,315,210	
도시개발사업소	1	2	4	0	1	3	6,195,981,560	432,051,120	5,763,930,440	
병풍도관리사무소	1	1	1	0	1	0	544,167,780	95,832,870	448,334,910	
귀촌지원센터	1	1	1	0	0	1	1,516,658,890	621,033,530	895,625,360	
붉은해변공원사업소	1	1	1	0	1	0	347,484,890	246,997,650	100,487,240	
가고싶은성지원단	1	1	2	1	1	0	5,552,598,590	4,637,035,290	915,563,300	
파플성관리사무소	1	1	1	0	1	0	142,499,040	0	142,499,040	
지도읍	0	0	0	0	0	0	695,843,300	652,970,418	42,872,882	
암해읍	0	0	0	0	0	0	696,861,360	654,592,180	42,269,180	
증도면	0	0	0	0	0	0	397,202,590	387,512,590	9,690,000	
임차면	0	0	0	0	0	0	438,893,280	429,643,250	9,250,030	
지은면	0	0	0	0	0	0	466,744,570	420,839,110	45,905,460	
비금면	0	0	0	0	0	0	543,684,290	537,139,160	6,545,130	
도초면	0	0	0	0	0	0	583,710,380	578,704,510	5,005,870	
흑산면	0	0	0	0	0	0	769,924,740	733,003,690	36,921,050	
하의면	0	0	0	0	0	0	623,171,580	558,267,240	64,904,340	
신의면	0	0	0	0	0	0	418,403,590	396,530,592	21,872,998	
정산면	0	0	0	0	0	0	416,815,770	377,457,520	39,358,250	
안좌면	0	0	0	0	0	0	553,972,840	521,209,800	32,763,040	
팔금면	0	0	0	0	0	0	346,022,340	325,052,260	20,970,080	
암태면	0	0	0	0	0	0	453,643,860	458,137,000	-4,493,140	

나. 성과목표 및 재원비중

전략목표명 (부서명)	정책사업목표명	성과지표명	'22년 달성성과	결산액 (원)	비중(%)
<ul style="list-style-type: none"> ● 군정의 기획·조정·평가 및 건전재정 운영과 공정한 감사 행정 실현 (기획홍보실) 	<ul style="list-style-type: none"> ● 군정의 기획·조정·평가 및 공정한 감사·법무행정을 통한 실현된 군정 받는 군정 실현 	주요업무 완료 및 정산추진 사업비율	X	5,158,857,970	0.94 %
		기획, 주민, 특별감사 처리 완수율	X		
		연론보도 실적	X		

전략목표명 (부서명)	정책사업목표명	성과지표명	'22년 달성성과	결산액 (원)	비중 (%)
<ul style="list-style-type: none"> ● 군정의 기획·조정·평가 및 건전한 재정 운영과 공정한 감사 행정 실현 (기획홍보실) 	<ul style="list-style-type: none"> ● 군정의 기획·조정·평가 및 공정한 감사 행정을 통한 군정 실현 	자치법규 정비율	x	5,158,857,970	0.94 %
		효율적인 재정운영과 안정적인 재정 확보	예산의 성과 계획 달성률		
<ul style="list-style-type: none"> ● 행정 환경변화에 대응하는 민원행정서비스 강화 (민원봉사과) 	<ul style="list-style-type: none"> ● 군민 중심의 민원제도 선제적 개선을 통한 민원처리 및 친절 봉사행정 기반 구축 	민원처리기간 단축율	x	4,937,938,230	0.90 %
		군민 맞춤형 부동산 서비스 제공으로 정신외도 강화	주거환경 개선율 (빈집정비+슬레이트 처리) (%)		
<ul style="list-style-type: none"> ● 시각지대 없는 맞춤형 복지서비스 제공 ● 지속가능한 사회보장 기반 구축 ● 모든 가족이 행복한心安 만들기 (주민복지과) 	<ul style="list-style-type: none"> ● 읍면별 맞춤형 복지서비스 제공을 위한心安정육성 및 생활안전지원단체인 생활안전지원단 운영 	긴급복지 지원율	○	84,490,265,220	15.37 %
		통합사례관리 달성율	○		
		장애인단체 활성화 지원율	○		
	방문건강관리 신청률 방문돌봄가구 적성관리	○			

전략목표명 (부서명)	정책사업목표명	성과지표명	'22년 달성성과	결산액 (원)	비중 (%)
<ul style="list-style-type: none"> ● 사각지대 없는 맞춤형 복지서비스 제공 ● 지속가능한 사회 보장 기반 구축 ● 모든 가족이 행복 한心安 만들기 (주민복지과) 	노인복지시설 및 서비스지원 확충을 통한 노인후생활안정	노인여가복지시설 (경로당) 증가율	x	84,490,265,220	15.37 %
		기초연금 지급율	○		
<ul style="list-style-type: none"> ● 교육 인프라 확충으로 지역 우수 유망 ● 아동의 보육·복지 등 지역사회 내 서비스 통합 ● 학생들의 장학금 지원 확대 ● 다문화 가족에 대한 지원 확대 (교육복지과) 	국가유공자를 예우하고 종국문화 확산 사업 효율적인 보훈단체 운영 관리	지방생활보장위원회 활성화율	○	23,329,986,927	4.24 %
		의료급여사례관리 달성률	○		
		참전유공자 지원	○		
		보훈단체 활성화율을 위한 운영지원율	○		
	전문학교 육성사업 전문학교 육성사업 추진 만족도	전문학교 육성사업 전문학교 육성사업 추진 만족도	x	23,329,986,927	4.24 %

전략목표명 (부서명)	정책사업목표명	성과지표명	달성성과	결산액 (원)	비중 (%)
<ul style="list-style-type: none"> ● 교육 인프라 확충으로 지역 우수 유입 ● 아동의 보육·복지 등 지역사회 내에서 통합적인 맞춤형 서비스 제공 ● 학생들의 장학금 지원 확대 ● 다문화 가족에 대한 지원 확대 (교육복지과) 	<p>명문학교 육성 등을 통한 관내 학생들의 건전한 심신발달을 도모하고 모편적 교육복지 실현</p>	어린이집 이용률		23,329,986,927	4.24 %
		성별영향평가 이행률			
<ul style="list-style-type: none"> ● 특색있고 가치있는 문화관광자원 조성 ● 지속적인 관광마케팅 전개로 200만 관광객 유치 달성 ● 공간하고 신뢰할 수 있는 식품안전관리 ● 식문화 청조를 통한 관광활성화 (관광진흥과) 	<p>주민들의 문화향유기회를 늘리고 문화적 자긍심 고취한다. · 홍보 체계 구축 · 관광동선 관광활성화에 기여한다. · 우수관광객의 편의를 제공한다.</p>	신안군 방문객 수	○	9,505,238,150	1.73 %
		청소년통합지원서비스 수혜률			

전략목표명 (부서명)	정책사업목표명	성과지표명	'22년 달성성과	결산액 (원)	비중 (%)
<ul style="list-style-type: none"> ● 특색있고 가치있 ● 문화관광자원 조 ● 기획확충 ● 지속적인 관광마 ● 케팅전개로 200만 ● 관광객 유치 탈성 ● 공간하고 신외활 ● 수 있는 식품안전관 ● 리 ● 식문화 창조를 통 ● 한 관광활성화 (관광 ● 진흥과) 	<p>주민들의 문화 향 성기회를 늘리고 문 화적 차이를 고취한 다. .</p> <p>· 홍보 체계 구축 · 관광동선 관광활성화 에 기여한다. · 관광시설물 유지관리 를 통한 관광객의 편 의를 제공한다.</p>	신안 성사전거 투어 현황	○		
		관광해설사 운영 현황	◎		
	다양한 문화프로그램 추진으로 지역주민 의 질 높은 문화예술 향유 확대	관광시설물 유지 관리비 현황	○	9,505,238,150	1.73 %
	다양한 문화프로그램 추진으로 지역주민 의 질 높은 문화예술 향유 확대				
	건강하고 신뢰할 수 있는 식품안전관리 문 수성제 및 급식관리 문	주민 1만명단 식 중독 발생채수	○		

전략목표명 (부서명)	정책사업목표명	성과지표명	'22년 달성성과	결산액 (원)	비중 (%)				
<ul style="list-style-type: none"> ● 특색있고 가치있는 문화관광자원 조 ● 지속적 인 관광 마케팅 전개로 200만 관광객 유치 달성 ● 공간하고 신뢰할 수 있는 식품안전관리 ● 식문화 창조를 통한 관광활성화 (관광진흥과) 	<ul style="list-style-type: none"> 강하고 신뢰할 수 있는 식품안전관리 관 수행 및 급식관리 	어린이급식관리지원센터 어린이급식소 등록관리율	○	9,505,238,150	1.73 %				
						문화시설확충(시설수)	x	15,918,158,290	2.90 %
						지역주민지원사업	○		
						성문화네트워크구축	x		
						문화재 보수정비	○		
						문화누리카드 사업 응용	○		
문화예술단체 사업 지원횟수	○								

● 특색있는 문화시설 확충으로 군민에게 다양한 문화향유 기회 제공

● 시안군 고유의 가치있는 문화관광자원 보존 및 전승 (문화예술과)

문화예술 진흥

전략목표명 (부서명)	정책사업목표명	성과지표명	'22년 달성성과	결산액 (원)	비중 (%)
<ul style="list-style-type: none"> ● 풍요로운 자연휴양림 조성 ● 관광기반시설을 구축하여 관광활성화에 기여 ● 1004뮤지엄파크 유치관리를 통한 쾌적한 환경 제공 (뮤지엄파크지원과) 	<ul style="list-style-type: none"> ● 풍요로운 자연휴양림 조성 ● 관광기반시설을 구축하여 관광활성화에 기여 ● 1004뮤지엄파크 유치관리를 통한 쾌적한 환경 제공 	1004뮤지엄파크 관광객 증가율 (%)	○	6,336,688,800	1.15 %
		갯벌도립공원담방호 조성률	x		
<ul style="list-style-type: none"> ● 자연생태 보전을 위한 기반시설을 구축하고 갯벌의 우수성을 높여 청정 신안 이미지를 제고 ● 지속적인 환경관리와 폐기물 재활용을 통한 깨끗한 생활환경 조성 (세계유산과) 	<ul style="list-style-type: none"> 자연생태 보전을 위한 기반시설을 구축하고 갯벌의 우수성을 높여 청정 신안 이미지를 제고 	세계생태수도 조성사업 추진률	x		
		생물권보전지역관리 사업추진률	○	23,877,922,900	4.34 %
		유용미생물 (EM) 보급률	○		

전략목표명 (부서명)	정책사업목표명	성과지표명	'22년 달성성과	결산액 (원)	비중 (%)
<ul style="list-style-type: none"> ● 자연생태 보전을 위한 기반시설을 구축하고 개별의 우수성을 세계적으로 홍보하여 청정 신안 이미지를 제고 ● 지속적인 환경관리와 폐기물 재활용을 통한 깨끗한 생활환경 조성 (세계유산과) 	지역 문화유산의 관리로 지역의 역사문화 보존과 고취	국가문화재보수정비	x		
		도지정문화재보수정비	○		
		향토문화재관리	○	23,877,922,900	4.34 %
		문화재활용사업	○		
		전통사찰방재시스템유지보수	○		

전략목표명 (부서명)	정책사업목표명	성과지표명	'22년 달성성과	결산액 (원)	비중 (%)
<ul style="list-style-type: none"> ● 자연생태 보전을 위한 기반시설을 구축하고 개별의 우수성을 높여 세계적인 수준을 유지하고 ● 지속적인 환경관리와 폐기물 재활용을 통한 깨끗한 생활환경 조성 (세계유산과) 	지역 문화유산의 관리로 지역의 주민들의 자긍심 고취	전통문화유산관리지원	○		
	지속적인 환경관리를 통한 정환경기반조성	환경오염물질배출사업장 점검을	○		
		온행차배출가스저감사업 추진 실적	○	23,877,922,900	4.34 %
	폐기물의 안정적 처리 및 지원순환 체계구축	영농폐기물 공동집하장 설치율	○		
	청소장비 현대화	○			

전략목표명 (부서명)	정책사업목표명	성과지표명	'22년 달성성과	결산액 (원)	비중 (%)
<ul style="list-style-type: none"> ● 활기차고 행복한 인터넷 직장분위기 조성 ● 협력과 동행의 조직문화 ● 분야별 교류협력 강화 ● 각종 행정정보 보급 및 정보화 IT기반 행정추진 ● 전문체육 및 생활체육 활성화 (행정지원과) 	<ul style="list-style-type: none"> ● 활기차고 행복한 인터넷 직장분위기의 조성 ● 협력과 동행의 조직문화 ● 분야별 교류협력 강화 ● 각종 행정정보 보급 및 정보화 IT기반 행정추진 	<div style="display: flex; flex-direction: column; align-items: center;"> <div style="margin-bottom: 20px;">공무원 직무역량 강화 교육 효율적 운영</div> <div style="margin-bottom: 20px;">사회단체 공익활동 참여율</div> <div>행정예산장비 보급</div> </div>	<div style="margin-bottom: 20px;">○</div> <div style="margin-bottom: 20px;">○</div> <div style="text-align: center;">○</div>	<div style="margin-bottom: 20px;">21,720,241,868</div> <div style="text-align: center;">3.95 %</div>	

전략목표명 (부서명)	정책사업목표명	성과지표명	'22년 달성성과	결산액 (원)	비중 (%)
<ul style="list-style-type: none"> ● 활기차고 행복한 인터넷 직장분위기 조성 ● 협력과 동행의 조직문화 ● 분야별 교류협력 강화 ● 각종 행정정보 보급 및 정보화 IT기반 행정추진 ● 전문체육 및 생활체육 활성화 (행정지원과) 	<p>전문체육 및 생활체육 활성화를 위하여 지역 체육 발전을 도모하고 국민복지 증진의 선순환 체계를 구축하고 주민의 체양을 향상</p>	<p>스포츠강좌이용권 집행</p> <p>체육단체 지원증가</p> <p>체육대회 및 체육행사 개최</p> <p>공공체육시설 조성관리</p>	<p>x</p> <p>○</p> <p>○</p>	<p>21,720,241,868</p>	<p>3.95 %</p>

전략목표명 (부서명)	정책사업목표명	성과지표명	'22년 달성성과	결산액 (원)	비중 (%)
<ul style="list-style-type: none"> ● 활기차고 행복한 임터 직장분위기 조성 ● 협력과 동행의 조직 문화 ● 분야별 교류협력 강화 ● 각종 행정정보 보급 및 정보화 IT기반 행정추진 ● 전문체육 및 생활체육 활성화 (행정지원과) 	<p>전문체육 및 생활체육 활성화를 위하여 지역체육발전과 군민복지 증진 도모 공공체육시설의 조성 등 및 효율적 운영을 환경한 주민의 체육 환경 개선</p>	<p>바둑대회 및 바둑 행사 개최</p>	○	21,720,241,868	3.95 %
		<p>지방세 목표액 달성</p>	○		
<ul style="list-style-type: none"> ● 자주재원 확보과 투명한 회계처리 ● 효율적 청사와 공유재산 관리 (세무회계과) 	<p>자주재원의 안정적인 확보와 투명한 회계질서 확립</p>	<p>투명한 계약행정 추진</p>	○	8,645,707,886	1.57 %
		<p>공유재산 대부분 공정수율 채고</p>	○		
<p>○ 재난안전사고 대비를 위한 선제적 예방대책 추진</p> <p>○ 실질적 민방위 교육으로 비상사태 대응능력 제고 (안전관리과)</p>	<p>재난예방 및 복구를 통한 피해 최소화</p>	<p>자연재해로 인한 피해 지원을 위한 보험가입</p>	○	4,105,851,370	0.75 %
		<p>사전재해예방과 신속한 복구</p>	○		
<ul style="list-style-type: none"> ● 내부 도모만 확충으로 주민 삶의 질 향상 ● 재난안전 컨트롤 타워 기능 강화 ● 재난시설 및 취약분야 선제적 안전점검 ● 농업기반시설 및 주민편의시설 확충 (건설과) 	<p>지역균형발전 도모 및 주민 삶의 질 향상</p>	<p>지방도 이용자들의 불편해소</p>	×	23,695,826,180	4.31 %

전략목표명 (부서명)	정책사업목표명	성과지표명	'22년 달성성과	결산액 (원)	비중 (%)
<ul style="list-style-type: none"> ● 내부 도로망 확충으로 주민 삶의 질 향상 ● 재난안전 컨트롤 타워 기능 강화 ● 재난시설 및 취약분야 선제적 안전점검 ● 농업기반시설 및 주민편익시설 확충 (건설과) 	지역균형발전 도모 및 주민 삶의 질 향상	군도 농어촌도로 유지관리시행	x		
		농기소득증대	x	23,695,826,180	4.31 %
<ul style="list-style-type: none"> ● 합리적이고 체계적인 성장추진지역개발사업 추진 ● 공모사업 활성화로 주민 편의제공 및 삶의 질 향상 ● 일반농산어촌개발사업 지속 추진 ● 섬 개발로 관광객 유치 및 소득창출 (성발전진흥과) 	소득기반 및 관광 기반시설 확충으로 주민소득 증대 및 삶의 질 향상 기여	농업생산기반시설 유지관리	x		
		도서종합개발사업	○	83,673,985,990	15.22 %
		소규모주민편익사업	○		

전략목표명 (부서명)	정책사업목표명	성과지표명	'22년 달성성과	결산액 (원)	비중 (%)
<ul style="list-style-type: none"> ● 합리적이고 체계적인 성장촉진지역개발사업 추진 ● 공모사업 활성화로 주민 편의제공 및 삶의 질 향상 ● 일반농산어촌개발사업 지속 추진 ● 선 개발로 관광객 유치 및 소득창출 (선발전진효과) 	어촌지역 정주여건 개선 및 소득 증대	어항시설물보수	○		
		부진교시설물보수	○		
	일반농산어촌개발사업	○	83,673,985,990	15.22 %	
	정주여건 조망 및 주민 안전을 위한 시설사업	가문등 설치 및 보수	○		
선착장 타워물 설치 및 보수	○				

전략목표명 (부서명)	정책사업목표명	성과지표명	'22년 달성성과	결산액 (원)	비중 (%)
<ul style="list-style-type: none"> ● 해양수산 성장기반 및 아가경영 안정화 ● 어업인 정주여건 개선으로 지속가능한 어업기반 구축 ● 불법어업 근절로 원력과 동행의 해양환경 조성 (해양수산과) 	어업생산소득을 위한 기반시설 확충을 통해 사전 예방과 안전환경 보전 실현을 위한 어촌소득 증대 도모 수산물 생산기반 구축 및 브랜드 제고	불법어업단속	○	18,968,932,190	3.45 %
		어업인편의시설조성사업	○		
		연안어선감척처리 실적	x		
		국가중요어업유산 등재	○		
		다목적인양기설치율	○		
해안가 방치 선박의 신속한 처리로 해양오염요소 제거하여 해양쓰레기 신속히 수거, 처리하여 쾌적한 해양생태환경 조성	해양쓰레기 수거처리율	○			

전략목표명 (부서명)	정책사업목표명	성과지표명	'22년 달성성과	결산액 (원)	비중 (%)
<ul style="list-style-type: none"> ● 해양수산 성장기반 및 어가경영 안정화 ● 어업인 정주여건 개선으로 지속가능한 어업기반 구축 ● 불법어업 근절모힘력 강화 등 해양환경 조성 (해양수산업) 	해안가 방치 선박의 신속한 처리로 해양오염요소 제거 해양쓰레기 신속히 수거, 처리하여 쾌적한 해양생태환경 조성	방치폐선 처리율	○	18,968,932,190	3.45 %
		친환경부표 공급 실적	○		
<ul style="list-style-type: none"> ● 스마트 양식단지 조성 및 양식산업 고부가가치화 ● 친환경양식 어업기반 구축 및 어업인 소득원 창출 ● 고소득 전략품종(김, 양새우, 개체골) 육성 등 통한 어가소득 증대 (해양자원과) 	친환경양식 육성 및 양식어업 경쟁력 강화 수산자원조성을 통한 지속가능한 어정환경 구축 고소득 전략품종 육성을 통한 어가소득 증대	양식어장 정화실적	○	22,193,644,300	4.04 %
		수산종자방류실적	○		
<ul style="list-style-type: none"> ● 고품질 전일염생산 및 식품안정성 확보 ● 전일염 판매 확대 및 유통활성화 도모 (전일염지원과) 	전일염 관리시스템 구축 및 생산시설 현대화와 브랜드 이미지지 제고	친환경 염전바닥 개선사업	○	10,242,419,790	1.86 %
		전일염 포장재 지원사업	○		

전략목표명 (부서명)	정책사업목표명	성과지표명	'22년 달성성과	결산액 (원)	비중 (%)
<ul style="list-style-type: none"> ● 신재생에너지 발전사업 관리 및 지원 ● 도서자가발전시설 기반시설 확충 정주여건 개선 ● 주민개발이익 공유제 실시하여 삶의 질 (신재생에너지과) 	1. 신재생에너지 산업 지원 2. 에너지 복지 및 에너지 민주주의 확립을 통한 주민 정주여건 개선	도서민 생활 안정 및 지원	○	18,897,469,320	3.44 %
		신재생에너지 융복합지원	○		
<ul style="list-style-type: none"> ● 교통문화지수 향상 및 이용자 중심의 교통행정 조성으로 대중교통 서비스 향상 및 대중교통시설 확충 (교통지원과) 	선진 교통질서 문화 조성 및 이용자 중심의 대중교통 서비스 향상 및 대중교통시설 확충	도서민 여객선 이용률	○	30,200,527,610	5.49 %
		공영버스 이용객 수 증가율	○		
<ul style="list-style-type: none"> ● 도서민 생활안정 및 일자리 창출을 통한 지역경제 활성화 ● 농수산물 판매 활성화 ● 농수산물 전매 위탁 판매망 구축 (경제유통과) 	도서민 생활안정화 지원 및 도민 생활	도서민 생활 안정 및 지원	x	4,312,501,100	0.78 %

전략목표명 (부서명)	정책사업목표명	성과지표명	달성성과	결산액 (원)	비중(%)
<ul style="list-style-type: none"> ● 도서민 생활안정 등 한 일자리 창출을 통한 지역경제 활성화 ● 농수산물 판매 활성화를 통한 주민소득 향상을 도모 ● 농수산물 전국 유통망 구축 (경제유통과) 	도서민 생활안정화 지역경제 활성화 도모	지역사랑상품권 이용률	x	4,312,501,100	0.78%
		실업대책 일자리 참여차수	x		
<ul style="list-style-type: none"> ● 열린의정 구현 및 의원 역량강화를 통한 내실있는 의회운영 (의회사무과) 	농수산물 판매 판로 확보 및 유통구조 개선으로 농가소득 향상 기여	농수산물 판촉 지원 추진회수	x	810,295,760	0.15%
		의원역량 강화 및 전문성 강화	○		
<ul style="list-style-type: none"> ● 지도직 공무원 전문능력 개발 및 농촌지도사업 읍면지도소 기능, 역할 강화 (농촌진흥과) 	내실 있는 의정 실현	적극적인 의정 활동 강화	○	2,262,390,810	0.41%
		농촌진흥사업 방향 설정 농정 실현 위한 전문능력 개발, 교육으로 농업인 요구에 배양	x		
<ul style="list-style-type: none"> ○ 스마트 농업기술 확산으로 농촌 삶의 질 향상 ○ 전문 생육정보 수진, 축적, 분석, 등 빅데이터 확보 ○ 과학영농 실천과 농업 경영능력 향상을 위한 농업리더 양성 (기술보급과) 	농산물 부가가치 향 IT 적용 스마트 농업 육성	시범사업 농가 소득 향상률	○	9,337,192,480	1.70%

전략목표명 (부서명)	정책사업목표명	성과지표명	'22년 달성성과	결산액 (원)	비중 (%)
<ul style="list-style-type: none"> ○ 스마트 농업기술 확산으로 농촌 삶의 질 향상 ○ 작물 생육정보 수집, 축적, 분석, 등 빅데이터 확보 ○ 과학영농 실천과 농업 경영능력 향상을 위한 농업리더 양성 (기술보급과) 	농산물 부가가치 향상 및 IoT 접목 스마트 농업 육성	농업기술 홍보실적	○	9,337,192,480	1.70 %
		친환경농산물인증	○		
<ul style="list-style-type: none"> ● 농업의 소득증진 및 삶의 질 향상 ● 유기농 중심 친환경 경농업육성으로 지속가능한 농업 실현 ● 권역별 특성을 살린 특화품목 육성으로 농가 소득 증대로 선제적 방역체계 구축 (친환경농업과) 	농축업 소득원 발굴 및 농업인의 삶의 질 향상 제고	원예 인프라기반 및 구축	×	36,747,750,817	6.68 %
		친환경축산물인증	○		
<ul style="list-style-type: none"> ● 건강하고 생명력 넘치는 녹색 산림조성 ● 산림지역의 경제/환경적 가치 증진 ● 사계절 꽃피는 아름다운 섬 조성 (정원산림과) 	산림의 경제적, 공익적 가치 증진	가로수 조성 관리 (km)	○	17,758,220,220	3.23 %
		조림사업 추진실적 (%)	○		

전략목표명 (부서명)	정책사업목표명	성과지표명	'22년 달성성과	결산액 (원)	비중 (%)
<ul style="list-style-type: none"> ● 건강하고 생명력 넘치는 녹색 산림조성 ● 산림 자원의 경제/환경적 가치 증진 ● 사계절 꽃피는 아름다운 숲 조성 (정원산림과) 	산림의 경제적, 공익적 가치 증진	임도시설 확충량 (%)	x	17,758,220,220	3.23 %
		공공보건기관 시설 개선율	○		
<ul style="list-style-type: none"> ● 보건기관 인프라 개선 ● ICT활용 건강관리 서비스 구축 ● 건강수명 연장 ● 건강한 생활환경 조성 (보건행정과) 	보건의료시설 확충, 인프라개선으로 보건건의료서비스 만족도 향상을 통한 보건건의료 안전망 구축 및 건강 형평성 제고	인플루엔자 예방 접종률	○	5,599,300,710	1.02 %
		감염병발생률	x		
		첫만남이용권 지원율	○		
		치매조기검진 사업	x		
<ul style="list-style-type: none"> ○ 건강수명 연장 ○ 건강한 생활환경 조성 (건강증진과) 	보건기관의 내실있는 운영으로 지역사회 주민의 건강증진 및 건강수명 연장을 위한 쾌적하고 살기 좋은 건강환경 조성	우울 선별 검사율	◎		
		모바일헬스케어 서비스 참여율	○	4,470,529,080	0.81 %
<ul style="list-style-type: none"> ● 안전하고 깨끗한 먹는물 공급 ● 깨끗한 수질관리 ● 쾌적한 주거환경 ● 유지 (상하수도사업소) 	도시지역의 안정적인 먹는물 공급 및 공공수역의 환경보전을 위한 하수처리 시설	지방 및 광역상수도 유수율 제고	x	40,344,223,770	7.34 %

전략목표명 (부서명)	정책사업목표명	성과지표명	'22년 달성성과	결산액 (원)	비중 (%)
<ul style="list-style-type: none"> ● 안전하고 깨끗한 먹는물 공급 ● 깨끗한 수질관리로 쾌적한 주거환경 유지 (상하수도사업소) 	<p>도시지역의 안정적인 먹는물 공급 및 공영수역의 환경보전을 위한 하수처리 시설</p>	종말처리장 및 마을하수처리장 설치	○	40,344,223,770	7.34 %
		상수도관리	x		
		마을하수도유지보수	x		
		하수종말처리시설 유지관리	◎		
<ul style="list-style-type: none"> ● 천혜의 아름다운 국민관광지 대광해변 조성 ● 세계화, 맞춤형은 (신안틀린공원 조성 (대광개발사업소)) 	천혜의 아름다운 국민관광지 대광해변 조성	분노처리장 유지 보수수질적	x	1,919,301,770	0.35 %
		관광객 유치	x		
<ul style="list-style-type: none"> ● 국토 최서남단 가도도의 우수한 경관과 생태계 보전 등 지속가능한 이용도모 (가거도관리사무소) 	국토 끝섬 관광활성화 및 자연환경의 지속가능 이용도모	관광홍보실시 및 관광객유치(명)	x	279,761,540	0.05 %
		관광객 유치	x		

전략목표명 (부서명)	정책사업목표명	성과지표명	'22년 달성성과	결산액 (원)	비중(%)
<ul style="list-style-type: none"> ● 여객선의 대체 교통수단 마련으로 도시지역 관광활성화와, 해양영토 수호 등 지역발전의 새로운 계기 마련 (혹산공항지원단) 	특산공항건설을 통한 교통물변 해소 등을 통한 국민의 교통 기본권 제공	특산공항 건설대책위원회 추진	○	157,934,520	0.03%
		특산공항 건설사업 홍보 추진	○		
		철새먹이 경작사업 추진	○		
		특산공항 연계 주민소득 지원사업 추진	○		
<ul style="list-style-type: none"> ● 지속가능한 신안 발전 토대 마련 ● 관광산업 및 기업 투자유치 기반 확충 (도시개발사업소) 	<ul style="list-style-type: none"> ● 관광산업 투자유치 기회 창출로 관광활성화 및 편의증진에 기여 ● 국내외 기업 투자유치 활동 강화 	투자유치 활동을 통한 투자유치 증대	×	6,179,649,860	1.12%
		기업 투자유치 실적	○		
		안해읍 종합발전구상수립 및 군관리계획 결정(변경)에 따른 전관환경영향평가	×		
		맨드라미성 관광지 조성 및 관리	○		
도시민 귀농어 귀촌을 위한 지원 및 인센티브(귀촌지원센터)	귀농어귀촌 지원을 통한 인구유입 증가 도모	귀농어 귀촌인 인구증가	×	1,009,504,930	0.18%

전략목표명 (부서명)	정책사업목표명	성과지표명	달성성과	결산액 (원)	비중(%)
- 북은해변공원 조성 및 관리 (북은해변공원사업소)	- 북은해변공원 조성 및 관리	북은해변공원 수 목 관리	○	325,245,270	0.06%
- 퍼플성을 세계속의 명품성으로 관광객 유치 - 문화와 예술이 어우러진 순례자의 성조성 - 주민과 지자체 협력 강화를 통해 주민공동체 활성화 - 지속가능한 관광 활성화 (가고싶은성원단)	- 퍼플성을 세계속의 명품성으로 관광객 유치 - 문화와 예술이 어우러진 순례자의 성조성 - 주민과 지자체 협력 강화를 통해 주민공동체 활성화 - 지속가능한 관광 활성화	퍼플성 방문객 수	◎	981,645,100	0.18%
		순례자의 성 방문객 수	○		
퍼플성 꽃단지 조성으로 관광객 불거리 활성화 (퍼플성관리사무소)	퍼플성 꽃단지 조성	방문객수	○	138,252,260	0.03%

※ ◎ : 초과달성(130% 이상), ○ : 달성(100~130% 미만), × : 미달성(100% 미만)

제2장

전략목표별 성과보고

전략목표	● 군정의 기획·조정·평가 및 건전재정 운영과 공정한 감사 행정 실현
[소관부서]	기획홍보실

1. 주요성과

<ul style="list-style-type: none"> ● 기획의회 <ul style="list-style-type: none"> - 전략적인 군정정책 발굴을 통한 지역현안 사업 발굴 및 군정 역량 강화에 기여 - 기획·조정·재정·진행 기능간의 협업 공유로 조직 생산성 제고 - 치질없는 공약사항 추진으로 신뢰받는 행정 구현 ● 예산 <ul style="list-style-type: none"> - 효율적이고 건전한 재정운영으로 주요사업의 치질없는 추진을 지원하고, 안정적 자주재원 확보 ● 감사 <ul style="list-style-type: none"> - 자체적인 통제와 시정의 분위기 조성으로 반부패·청렴문화 확산 ● 홍보 <ul style="list-style-type: none"> - 군정 주요활동상황 및 관광, 특산물, 축제 홍보를 통하여 군민의 군정 참여와 이해도 제고 - 국내외 각종 매체를 활용한 군정홍보에 따른心安군 이미지 제고 ● 범무규제 <ul style="list-style-type: none"> - 자치입법 역량 강화와 신속한 분쟁해결로 군민 권익 보호 달성 - 불합리한 자치법규 신속 정비 및 분야별 규제 개선을 통한 군민 불편 완화 및 규제개선 체감도 향상 - 적극적이고 합리적 소송

< 정책사업목표 현황 >

(단위:개, 원)

정책사업목표	성과 지표수	달성 지표수	단위 사업수	결산액
군정의 기획·조정·평가 및 공정한 감사·범무행정을 통한 신뢰 받는 군정 실현	4	0	4	4,639,372,770
효율적인 재정운영과 안정적인 재원 확보	2	2	1	519,485,200

2. 조직 및 인력현황

(단위 : 명)

부서명	정원			현원	계단위 직제명
	계	4급이상	5급		
계	28	0	1	27	28
기획홍보실	28	0	1	27	28

기획의회, 예산, 감사, 홍보, 범무규제

3. 결산현황

(단위: 원, %)

구 분	결산액	구성비		전년도 결산액	구성비		비교증감	증감률
		구성비	100.00 %		구성비	100.00 %		
계	5,286,289,581	100.00 %	100.00 %	9,234,465,536	100.00 %	100.00 %	△3,948,175,955	△42.75%

구분	결산액	구성비	전년도 결산액	구성비	비교증감	증감률
정 책 사 업	5,260,453,421	99.51%	4,571,755,516	49.51%	688,697,905	15.06%
행 정 운영 경비	19,786,900	0.37%	11,114,900	0.12%	8,672,000	78.02%
인 력 운영 비	0	0.00%	0	0.00%	0	0.00%
기 본 경 비	19,786,900	0.37%	11,114,900	0.12%	8,672,000	78.02%
재 무 활 동	6,049,260	0.11%	4,651,595,120	50.37%	△4,645,545,860	△99.87%

전략목표	● 행정 환경변화에 대응하는 민원행정서비스 및 투명하고 공정한 민원처리
[소관부서]	민원봉사과

1. 주요성과

<ul style="list-style-type: none"> ● 투명·공정·신속한 민원처리 ● 각종 민원 및 인허가 처리 ● 지적측량 성과 경사로 군민 재산권 보호 ● 부동산소유권 이전 등기 등에 관한 특별조치법 시행 ● 개별공시지가 조사 및 산정 ● 도로명주소 안내시설물 설치 및 유지관리 ● 주거급여 사업 추진 ● 빈집정비 사업 ● 슬레이트 처리 지원사업
--

< 정책사업목표 현황 >

정책사업목표	성과 지표수	달성 지표수	단위 사업수	결산액
군민 중심의 민원제도를 선제적으로 개선 및 신속 공정 적법한 민원처리 및 친절 봉사 행정 기반구축	1	0	3	262,360,780
군민 맞춤형 부동산 서비스 제공으로 행정 신뢰도 강화	1	1	4	4,675,577,450

(단위:개, 원)

2. 조직 및 인력현황

부서명	정원			현원	계단위 직제명
	계	4급이상	5급		
계	25	0	1	24	25
민원봉사과	25	0	1	24	25 종합민원, 지적, 지적재조사, 토지관리, 건축, 수산민원, 복합민원

(단위 : 명)

3. 결산현황

(단위: 원, %)

구 분	결산액	구성비		전년도 결산액	구성비		비교증감	증감률	
		4급이상	5급		6급이하	현원		비교증감	증감률
계	5,786,237,330	100.00 %		6,543,830,220	100.00 %	△757,592,890	△11.58%		
정책사업	5,059,398,230	87.44 %		5,743,798,720	87.77 %	△684,400,490	△11.92%		
행정운영경비	30,970,600	0.54 %		23,370,850	0.36 %	7,599,750	32.52%		
인력운영비	0	0.00 %		0	0.00 %	0	0.00%		
기 본 경 비	30,970,600	0.54 %		23,370,850	0.36 %	7,599,750	32.52%		
재 무 활 동	695,868,500	12.03 %		776,660,650	11.87 %	△80,792,150	△10.40%		

전략목표	<ul style="list-style-type: none"> ● 사각지대 없는 맞춤형 복지서비스 제공 ● 지속가능한 사회보장 기반 구축 ● 모든 가족이 행복한 신안 만들기
[소관부서]	주민복지과

1. 주요성과

<ul style="list-style-type: none"> ● 군민이 체감하는 수요자 중심의 복지사회 구현 <ul style="list-style-type: none"> - 신안 1004추모관 운영 : 202건, 250백만원 - 긴급(생계, 의료, 주거)지원 : 1,803건, 840백만원 - 찾아가는 보건복지서비스 및 우리동네 복지기동대 서비스연계지원 : 440건, 354백만원 - 사회보장 복지급여 지원 : 1,881세대, 6,662백만원 ● 노인복지시설 및 서비스지원 확충 <ul style="list-style-type: none"> - 경로당 운영비 활성화지원 : 406개소, 2,213백만원 - 노인 보행보조차 지원 : 589명, 112백만원 - 노인 맞춤형봉사서비스 지원 : 1,422명, 1,991백만원 - 노인일자리 및 사회활동 지원 : 2,245명, 6,368백만원 ● 장애인복지지원 <ul style="list-style-type: none"> - 장애인복지급여(장애연금, 수당)지원 : 1,241명, 1,935백만원 - 장애인 시설, 단체 운영지원 : 10개소, 2,968백만원 - 장애인 생활안정(활동지원, 의료비, 보조기기 등)지원 : 475명, 2,173백만원

< 정책사업목표 현황 >

(단위:개, 원)

정책사업목표	성과 지표수	달성 지표수	단위 사업수	결산액
읍면 맞춤형 복지서비스 지원 확대를 통한 복지사각지대 해소 장애인 생활안정 및 자립생활 지원 장애인 단체 육성 및 활성화 지원	4	4	3	14,512,090,030
노인복지시설 및 서비스지원 확충을 통한 노후생활 안정 도모	2	1	1	59,316,422,890
기초생활보장 수급자 최저보장 수준 현실화	2	2	2	9,025,607,930
국가유공자를 예우하고 호국문화 확산 사업 추진 효율적인 보훈단체 운영 관리	2	2	1	1,636,144,370

2. 조직 및 인력현황

(단위 : 명)

부서명	정원			현원	계단위 직제명
	계	4급이상	5급		
계	17	0	1	16	25
주민복지과	17	0	1	16	25

복지기획, 노인복지, 통합조사, 장애인복지, 방문건강

3. 결산현황

(단위: 원, %)

구분	결산액	구성비	전년도 결산액	구성비	비교증감	증감률
계	90,378,003,226	100.00 %	93,556,757,490	100.00 %	△3,178,754,264	△3.40%
정책사업	87,952,158,336	97.32 %	91,780,750,830	98.10 %	△3,828,592,494	△4.17%
행정운영경비	18,590,160	0.02 %	11,694,950	0.01 %	6,895,210	58.96%
인력운영비	0	0.00 %	0	0.00 %	0	0.00%
기본경비	18,590,160	0.02 %	11,694,950	0.01 %	6,895,210	58.96%
재무활동	2,407,254,730	2.66 %	1,764,311,710	1.89 %	642,943,020	36.44%

- 교육 인프라 확충으로 지역 우수 학생 유입
- 아동의 보육·복지 등 지역사회 내에서 통합적인 맞춤형 서비스 제공
- 학생들의 장학금 지원 확대
- 다문화 가족에 대한 지원 확대

전략목표	
[소관부서]	교육복지과

1. 주요성과

- 명문학교 육성 지원에 따른 지역인재 양성(도서지역 격차 완화)
- 행복한 가정 만들기 사업 확대(양성평등사회 조성 및 다문화 가정 지원 확대)
- 취약계층 아동 발굴 및 개인별 맞춤형 서비스 지원

< 정책사업목표 현황 >

정책사업목표	성과 지표수	달성 지표수	단위 사업수	결산액
명문학교 육성을 통한 관내 학생들의 건전한 심신발달을 도모하고 보편적 교육복지 실현	2	0	1	3,353,313,650
여성과 함께하는 양성평등사회 조성하고 다문화가족 안정화를 위한 종합적인 서비스 지원	3	0	4	19,976,673,277
교육복지과	16	0	1	
교육복지과	16	0	1	

(단위:개, 원)

2. 조직 및 인력현황

부서명	정원			현원	계단위 직제명
	계	4급이상	5급		
계	16	0	1	15	
교육복지과	16	0	1	15	교육지원, 여성가족, 장학지원, 드림스타트, 신안군가족센터

(단위: 명)

3. 결산현황

(단위: 원, %)

구분	결산액	구성비	전년도 결산액	구성비	비교증감	증감률
정책사업	25,650,830,457	98.16%	18,124,066,230	98.11%	7,526,764,227	41.53%
행정운영경비	21,664,680	0.08%	18,216,400	0.10%	3,448,280	18.93%
인력운영비	0	0.00%	0	0.00%	0	0.00%
기분경비	21,664,680	0.08%	18,216,400	0.10%	3,448,280	18.93%
재무활동	458,591,800	1.75%	331,143,280	1.79%	127,448,520	38.49%

전략목표	<ul style="list-style-type: none"> ● 특색있고 가치있는 문화관광자원 조기 확충 ● 지속적인 관광 마케팅 전개로 200만 관광객 유치 달성 ● 공감하고 신뢰할수 있는 식품안전관리 ● 식문화 창조를 통한 관광활성화
[소관부서]	관광진흥과

1. 주요성과

<ul style="list-style-type: none"> ● 찾아가고 싶은 관광지 선정 - 행정안전부 성진홍원 한국관광공사 선정 5개 성 선정 ● 여행상품 개발 - 조달청 협약 안심여행상품 종합쇼핑몰 등록 ● 매그넘 작가초청 사진 촬영 - 매그넘 프로젝트 작가 요나스 밴딕슨, 루아리베리아 촬영 ● 관광취약계층 행복여행활동 지원 1 66명 - 관광취약계층 여행활동 지원 사업 추진 ● 화이트섬 관광자원화 - 장산면 공수리 일원 화이트섬 관광자원화(화이트미술관 개관, 고택 리모델링) ● 국민여가캠핑장 조성 - 자은 백산리 일원 여가캠핑장 조성사업 추진 20억원 ● 향토음식 홍보프로그램 운영 - 왕새우, 불불락, 새우젓 축제 개최 ● 농수산물 테마 전문음식점 육성 - 전문음식점 육성 1개소 추진(메뉴권선평, 리모델링 등) ● 어린이 식생활 안전관리 - 신안군어린이 급식관리지원센터 운영(위생교육 등) ● 식중독 제로 달성 - 위생관리 철저 및 현장 감독으로 식중독 발생률 0%
--

< 정책사업목표 현황 >

(단위:개, 원)

정책사업목표	성과 지표수	달성 지표수	단위 사업수	결산액
주민들의 문화 향유기회를 늘리고 문화 자산의 고취한다. 관광홍보 체계 구축을 통한 관광활성화에 기여한다. 관광시설을 유지관리를 통한 관광객의 편의 를 제공한다.	4	4	3	9,038,844,430
공감하고 신뢰할 수 있는 식품안전관리 수 행 및 급식관리 공공성제고	2	2	1	466,393,720
다양한 문화프로그램 추진으로 지역주민의 질 높은 문화예술 향유 확대 지역 문화재 철저한 유지 관리로 지속적인 문화콘텐츠 제공	0	0	0	0

2. 조직 및 인력현황

(단위 : 명)

부서명	정원			현원	계단위 적체명
	계	4급이상	5급		

부서명	정원			현원	계단위 직제명
	계	4급이상	5급		
계	15	0	1	14	13
관광진흥과	15	0	1	14	13

관광정책, 관광개발, 식문화, 위생관리, 해외유스호스텔

3. 결산현황

(단위: 원, %)

구분	결산액	구성비	전년도 결산액	구성비	비교증감	증감률
정책사업	13,179,933,840	98.50%	23,621,462,620	94.48%	△10,441,528,780	△44.20%
행정운영경비	17,135,220	0.13%	11,295,950	0.05%	5,839,270	51.69%
인력운영비	0	0.00%	0	0.00%	0	0.00%
기본경비	17,135,220	0.13%	11,295,950	0.05%	5,839,270	51.69%
재무활동	183,245,060	1.37%	1,368,258,070	5.47%	△1,185,013,010	△86.61%

전략목표	<ul style="list-style-type: none"> ● 특색있는 문화시설 확충으로 군민에게 다양한 문화향유 기회 제공 ● 신안군 고유의 가치있는 문화관광자원 보존 및 전승
[소관부서]	문화예술과

1. 주요성과

- 예술성 조성 등을 통한 문화향유 기회 제공증대
- 1도 1무지음 아토프로젝트를 통한 섬 주민들의 문화적 자긍심 고취
- 세계화석광물박물관, 에로스서각박물관 등 시설물 유지관리를 통한 관광객 안전사고 예방 및 관광지원 활성화
- 문화예술, 여행, 체육 활동 지원으로 소외계층 삶의 질 향상 및 문화격차 완화
- 성명품화로 일자리 제공 및 관광활성화에 기여
- 섬지역간 네트워크 강화로 다양한 섬문화 플랫폼 구축

< 정책사업목표 현황 >

(단위:개, 원)

정책사업목표	성과 지표수	달성 지표수	단위 사업수	결산액
문화예술 진흥	3	1	3	9,245,950,080
문화예술 진흥	3	3	4	6,672,208,210

2. 조직 및 인력현황

(단위 : 명)

부서명	정원			현원	계단위 직제명
	계	4급이상	5급		
계	17	0	1	16	20
문화예술과	17	0	1	16	20

예술성, 문화예술1, 문화예술2, 섬 브랜드개발, 도서관, 화석관리, 서각지원, 섬문화다양성네트워크T/F

3. 결산현황

(단위: 원, %)

구분	결산액	구성비	전년도 결산액	구성비	비교증감	증감률
정 책 사 업	25,744,519,434	99.84 %	5,998,395,830	87.58 %	19,746,123,604	329.19%
행 정 운 영 경 비	13,288,200	0.05 %	12,685,650	0.19 %	602,550	4.75%
인 력 운 영 경 비	0	0.00 %	0	0.00 %	0	0.00%
기 본 경 비	13,288,200	0.05 %	12,685,650	0.19 %	602,550	4.75%
재 무 활 동	28,369,520	0.11 %	838,139,090	12.24 %	△809,769,570	△96.62%

전략목표	<ul style="list-style-type: none"> ● 풍요로운 자연휴양림 조성 ● 관광기반시설을 구축하여 관광활성화에 기여 ● 1004뮤지엄파크 유지관리를 통한 쾌적한 환경 제공
[소관부서]	뮤지엄파크지원과

1. 주요성과

<input type="checkbox"/> 1004 뮤지엄파크 조성·관리 <input type="checkbox"/> 수목 및 잔디관리 : 52.9ha, 17,500주 <input type="checkbox"/> 아름다운 1004 뮤지엄파크조성을 위해 수목식재 <ul style="list-style-type: none"> - 블루엔젤길 및 꽃동백 군락 조성 : 400주 - 돈나무 이식 : 35주 - 계절꽃단지 조성 : 7ha (수레국화, 백일홍, 황화코스모스, 메리골드, 천일홍 등) <input type="checkbox"/> 특수목 육성 양묘사업 <ul style="list-style-type: none"> ○ 무늬 굴참나무 점목 100주, 매화 대형목 점목 60주 ○ 회귀수목 관리 : 자카란타, 무늬·꽃동백, 호주자귀 등 ○ 신품종 등목 추진 : 국립산림품종관리센터 ○ 기증 특수목 이식 2주(팽나무, 진백) <input type="checkbox"/> 꽃 박람회장 조성사업 토지매입 <ul style="list-style-type: none"> ○ 매입완료 : 36필지 (201,846㎡)
--

< 정책사업목표 현황 >

정책사업목표	성과 지표수	달성 지표수	단위 사업수	결산액
<ul style="list-style-type: none"> ● 풍요로운 자연휴양림 조성 ● 관광기반시설을 구축하여 관광활성화에 기여 ● 1004뮤지엄파크 유지관리를 통한 쾌적한 환경 제공 	1	1	4	6,336,688,800

(단위:개, 원)

2. 조직 및 인력현황

부서명	정원			계단위 직제명
	계	4급이상	5급	
계	16	0	1	15
뮤지엄파크지원과	16	0	1	15
				관리 조성 시설 지원

(단위 : 명)

3. 결산현황

구 분	결산액	전년도 결산액		비교증감	증감률	
		구성비	구성비			
계	6,502,685,980	100.00 %	5,337,443,090	100.00 %	1,165,242,890	21.83%

(단위: 원, %)

구분	결산액	구성비	전년도 결산액	구성비	비교증감	증감률
정 책 사 업	6,492,235,980	99.84 %	5,291,426,570	99.14 %	1,200,809,410	22.69%
행 정 연 영 경 비	10,450,000	0.16 %	46,016,520	0.86 %	△35,566,520	△77.29%
인 력 연 영 비	0	0.00 %	20,462,070	0.38 %	△20,462,070	순감
기 본 경 비	10,450,000	0.16 %	25,554,450	0.48 %	△15,104,450	△59.11%
재 무 활 동	0	0.00 %	0	0.00 %	0	0.00%

전략목표	<ul style="list-style-type: none"> ● 자연생태 보전을 위한 기반시설을 구축하고 갯벌의 우수성을 세계적으로 홍보하여 청정 신안 이미지 제고 ● 지속적인 환경관리와 폐기물 재활용을 통한 깨끗한 생활환경 조성
[소관부서]	세계유산과

1. 주요성과

- 신안갯벌 세계자연유산등재 성과로 신안갯벌 및 자연생태의 세계적인 가치 제고
- 지속적인 생활/자연환경 관리로 청정신안 환경 조성
- 문화유산의 지속적이고 효율적인 보존관리를 통해 소중한 문화유산을 지키고 관광자원으로 활용

< 정책사업목표 현황 >

(단위:개, 원)

정책사업목표	성과 지표수	달성 지표수	단위 사업수	결산액
자연생태 보전을 위한 기반시설을 구축하고 갯벌의 우수성을 세계적으로 홍보하여 청정 신안 이미지 제고	4	2	4	10,520,908,930
지속적인 환경관리를 통한 청정환경 기반 조성	2	2	2	7,861,929,260
폐기물의 안정적 처리 및 자원순환 체계 구축	2	2	1	5,495,084,710
지역 문화유산의 관리로 지역의 역사문화 보존과 주민들의 자긍심 고취	6	5	0	0

2. 조직 및 인력현황

(단위 : 명)

부서명	정원			현원	계단위 직제명
	계	4급이상	5급		
계	20	0	1	19	21
세계유산과	20	0	1	19	21

지속발전, 세계유산, 생물권보전, 갯벌관리, 환경관리, 환경시설, 생활환경

3. 결산현황

(단위: 원, %)

구분	결산액	구성비		전년도 결산액	구성비		비교증감	증감률
		100.00%	0.06%		100.00%	0.09%		
계	27,836,566,360	100.00%	0.06%	20,740,741,900	100.00%	7,095,824,460	34.21%	
정책사업	27,743,434,200	99.67%	0.06%	20,375,040,560	98.24%	7,368,393,640	36.16%	
행정운영경비	16,765,900	0.06%	0.00%	18,306,130	0.09%	△1,540,230	△8.41%	
인력운영비	0	0.00%	0.00%	0	0.00%	0	0.00%	
기분경비	16,765,900	0.06%	0.06%	18,306,130	0.09%	△1,540,230	△8.41%	

구 패 라 비 제	결산액	구성비	전년도 결산액	구성비	비교증감	증감률
		76,366,260		0.27 %		347,395,210

- 활기차고 행복한 일터 직장분위기 조성
- 협력과 동행의 조직 문화
- 분야별 교류협력 강화
- 각종 행정장비 보급 및 정보화 IT기반 행정추진
- 전문체육 및 생활체육 활성화

[소관부서] 행정지원과

1. 주요성과

- 맞춤형 직원 복지 지원을 통한 공무원 사기 진작
- 조직역량 강화 및 공무원 마인드 함양
- 국민운동단체 및 향우회 활동 활성화
- 스마트 정보통신 환경 조성으로 전자정부 구현
- 생활체육 및 스포츠 관광 활성화

< 정책사업목표 현황 >

정책사업목표	성과 지표수	달성 지표수	단위 사업수	결산액
활기차고 행복한 일터 직장분위기 조성 협력과 동행의 조직 문화 분야별 교류협력 강화 각종 행정장비 보급 및 정보화 IT기반 행정추진	4	4	4	12,793,824,378
전문체육 및 생활체육 활성화를 통하여 지역체육 발전과 국민체육진흥을 통한 공공체육시설의 조성 및 효율적인 운영을 통한 주민의 체육 환경 개선	5	4	1	8,926,417,490

(단위:개, 원)

2. 조직 및 인력현황

부서명	정원			현원	계단위 직제명
	계	4급이상	5급		
계	28	1	1	26	35
행정지원과	28	1	1	26	35

(단위 : 명)

서무, 행정, 민간협력, 전자통신, 체육진흥

3. 결산현황

(단위: 원, %)

구분	결산액	전년도 결산액		비교증감	증감률
		구성비	구성비		
계	39,505,571,468	100.00 %	34,312,993,700	5,192,577,768	15.13%
정책사업	23,261,346,678	58.88 %	19,408,171,280	3,853,175,398	19.85%
행정운영경비	16,030,758,570	40.58 %	14,646,596,100	1,384,162,470	9.45%
인력운영비	15,938,225,650	40.34 %	14,582,568,620	1,355,657,030	9.30%

구분	결산액	전년도 결산액		비교증감	증감률
		구성비	구성비		
기	92,532,920	0.23%	64,027,480	28,505,440	44.52%
제	213,466,220	0.54%	258,226,320	△44,760,100	△17.33%

전략목표	<ul style="list-style-type: none"> ● 자주재원 확충과 투명한 회계처리 ● 효율적 청사와 공유재산 관리
[소관부서]	세무회계과

1. 주요성과

<ul style="list-style-type: none"> ● 효율적인 자금관리 <ul style="list-style-type: none"> - 공공예금 이자수입 : 21억 8,700만원 ● 지방세 부과 및 개별주택가격 결정 <ul style="list-style-type: none"> - 지방세 부과 : 91,707백만원(도세 포함) - 개별주택가격 결정 : 15,434호 ● 지방세 및 세외수입 체납액 징수를 제고 <ul style="list-style-type: none"> - 지방세 이월체납액 징수 : 964백만원 - 원년도 지방세 징수 : 80,956백만원 - 세외수입 이월체납액 징수 : 642백만원 - 원년도 세외수입 징수 : 40,721백만원 ○ 음면 청사 및 직원숙소 개보수, 공유재산 임대료 부과를 통한 공유재산의 효율적인 관리 및 지방재정 확충 <ul style="list-style-type: none"> - 군청사 및 음면 청사, 관사 유지보수 - 하의면사무소 직원 숙소 리모델링 - 도초면사무소 직원 숙소 리모델링 - 관용차량 유지관리 : 262대(임차35대 포함) - 관공선 유지관리 : 4대 - 공유재산 대부 : 958백만원 - 공유재산 심의회 개최 : 6회 60건

< 정책사업목표 현황 >

(단위:개, 원)

정책사업목표	성과 지표수	달성 지표수	단위 사업수	결산액
자주재원의 안정적 확보와 투명한 회계 절차 확립	2	2	5	1,467,935,586
효율적인 청사운영 및 공유재산 관리	2	1	2	7,177,772,300

2. 조직 및 인력현황

(단위 : 명)

부서명	정원			현원	계단위 직제명
	계	4급이상	5급		
계	28	0	1	27	33
세무회계과	28	0	1	27	33 세정, 세외수입, 부과, 징수, 재산 관리, 시설관리, 경리, 법원출장소

3. 결산현황

(단위: 원, %)

구 분	결산액	전년도 결산액		비교증감	증감률
		구성비	구성비		
계	71,292,853,036	100.00 %	69,064,157,282	100.00 %	2,228,695,754 3.23%

구분	결산액	전년도 결산액		비교증감	증감률
		구성비	구성비		
정책사업	8,670,070,456	12.16%	8,730,373,042	△60,302,586	△0.69%
행정운영경비	62,622,758,470	87.84%	60,333,746,780	2,289,011,690	3.79%
	인력운영비	87.76%	60,283,192,730	2,282,206,430	3.79%
	기타운영비	0.08%	50,554,050	6,805,260	13.46%
재무활동	24,110	0.00%	37,460	△13,350	△35.64%

전략목표	○ 재난안전사고 대비를 위한 선제적 예방대책 추진 ○ 실질적 민방위 교육으로 비상사태 대응능력 제고
[소관부서]	안전관리과

1. 주요성과

- 자연재난 예방 및 복구사업 추진(소하천정비, 급경사지위험지역 정비 등)
- 2022년 민방위교육 추진을 통한 민방위대비태세 확립
- 어린이놀이시설, 승강기 등 안전시설물 정기점검을 통한 안전사고 예방
- 중대재해 주요 이행사항 점검 및 전직원 역량강화 교육 추진

< 정책사업목표 현황 >

(단위:개, 원)

정책사업목표	성과 지표수	달성 지표수	단위 사업수	결산액
○ 재난예방 및 복구를 통한 피해 최소화	2	2	1	4,105,851,370

2. 조직 및 인력현황

(단위 : 명)

부서명	정원			현원	계단위 직제명
	계	4급이상	5급		
계	29	1	1	27	
안전관리과	29	1	1	27	안전정책, 사회재난, 자연재난, 중대재해

3. 결산현황

(단위: 원, %)

구분	결산액	구성비	전년도 결산액	구성비	비교증감	증감률
계	27,138,045,620	100.00 %	0	0.00 %	27,138,045,620	손증
정책사업	26,877,751,430	99.04 %	0	0.00 %	26,877,751,430	손증
행정운영경비	7,451,400	0.03 %	0	0.00 %	7,451,400	손증
인력운영비	0	0.00 %	0	0.00 %	0	0.00%
기분경비	7,451,400	0.03 %	0	0.00 %	7,451,400	손증
재무활동	252,842,790	0.93 %	0	0.00 %	252,842,790	손증

- 내부 도로망 확충으로 주민 삶의 질 향상
- 재난안전 컨트론타워 기능 강화
- 재난시설 및 취약분야 선제적 안전 점검
- 농업기반시설 및 주민편익시설 확충

전략목표	
[소관부서]	건설과

1. 주요성과

- 내부 도로망 확충으로 주민 삶의 질 향상
- 농업기반시설 및 주민 편의 시설 확충

< 정책사업목표 현황 >

(단위:개, 원)

정책사업목표	성과 지표수	달성 지표수	단위 사업수	결산액
지역균형발전 도모 및 주민삶의 질 향상	2	0	2	3,381,303,410
농업생산기반 시설 구축으로 농산물 생산성 향상 및 농업인의 소득증대 기여	2	0	2	20,314,522,770

2. 조직 및 인력현황

(단위 : 명)

부서명	정원			현원	계단위 직제명
	계	4급이상	5급		
계	19	1	1	17	21
건설과	19	1	1	17	21

도문시설, 건설행정, 사회제단, 차연제단, 농업기반, 농업용수

3. 결산현황

(단위: 원, %)

구분	결산액	구성비	전년도 결산액	구성비	비교증감	증감률
정책사업	49,769,178,540	100.00 %	65,244,488,915	100.00 %	△15,475,310,375	△23.72%
행정운영경비	49,751,446,300	99.96 %	62,398,129,215	95.64 %	△12,646,682,915	△20.27%
인력운영비	17,732,240	0.04 %	23,254,960	0.04 %	△5,522,720	△23.75%
기분경비	17,732,240	0.04 %	23,254,960	0.04 %	△5,522,720	△23.75%
재무활동	0	0.00 %	2,823,104,740	4.33 %	△2,823,104,740	순감

전략목표	<ul style="list-style-type: none"> ● 합리적이고 체계적인 성장촉진지역개발사업 추진 ● 공모사업 활성화로 주민 편의제공 및 삶의 질 향상 ● 일반농산어촌 개발사업 지속 추진 ● 섬 개발로 관광객 유치 및 소득창출
[소관부서]	성발전진흥과

1. 주요성과

<ul style="list-style-type: none"> ● 읍면별 생활기반 및 생산시설 확충 <ul style="list-style-type: none"> - 성장촉진지역개발 : 50지구 / 17,175백만원 - 소규모주민숙원사업 : 318건 / 6,726백만원 ● 일반농산어촌개발사업 추진 <ul style="list-style-type: none"> - 권역단위거점개발사업 : 9개 지구 / 16,138백만원 - 마을단위특화개발사업 : 13개 지구 / 4,605백만원 - 새돌마을사업 : 5개지구 / 2,401백만원 ● 어촌마을 생활기반 시설 마련 및 어촌어항 현대화 <ul style="list-style-type: none"> - 지방어항건설사업 : 2개지구 / 3,537백만원 - 어촌뉴딜 300사업 : 20개지구 / 41,182백만원 ● 농어촌 야간 안전사고 예방 <ul style="list-style-type: none"> - 조명시설(농어촌가로등, 타워폴) 보수 : 550백만원, 3,010개소 - 농어촌가로등 및 타워폴신규 설치 : 240백만원, 217개소 - 노후가로등 교체 : 150백만원, 158개소 ● 지역수요맞춤지원사업 <ul style="list-style-type: none"> - 전서점 다맞어울림 공간조성사업 : 1개지구 / 500백만원 - 도시재생인정사업 : 1개지구 / 550백만원
--

< 정책사업목표 현황 >

(단위:개, 원)

정책사업목표	성과 지표수	달성 지표수	단위 사업수	결산액
소득기반 및 관광 기반시설 확충으로 주민 소득 증대 및 삶의 질 향상 기여	2	2	1	32,522,081,890
어촌지역 정주여건 개선 및 소득 증대	3	3	2	50,065,940,120
주민 안전 및 정주여건 개선을 위한 조명시설 설치 및 관리	2	2	1	1,085,963,980

2. 조직 및 인력현황

(단위 : 명)

부서명	정원			현원	계단위 적체명
	계	4급이상	5급		
계	16	0	1	15	18
성발전진흥과	16	0	1	15	성진흥, 지역개발, 해양시설, 경관 도시재생

3. 결산현황

(단위: 원, %)

구분	결산액	구성비	전년도 결산액	구성비	비교증감	
					증감액	증감률
계	94,411,081,390	100.00 %	93,258,219,780	100.00 %	1,152,861,610	1.24%
정책사업	94,351,347,710	99.94 %	83,582,702,850	89.63 %	10,768,644,860	12.88%
행정운영경비	13,199,800	0.01 %	15,740,000	0.02 %	△2,540,200	△16.14%
인력운영비	0	0.00 %	0	0.00 %	0	0.00%
기본경비	13,199,800	0.01 %	15,740,000	0.02 %	△2,540,200	△16.14%
재무활동	46,533,880	0.05 %	9,659,776,930	10.36 %	△9,613,243,050	△99.52%

전략목표	<ul style="list-style-type: none"> ● 해양수산 성장기반 및 어가경영 안정화 ● 어업인 정주여건 개선으로 지속가능한 어업기반 구축 ● 불법어업 근절로 협력과 동행의 해양환경 조성
[소관부서]	해양수산업과

1. 주요성과

- 정년이 돌아오는 신인수산 행정 추진(정년이 돌아오는 해양신인을 위한 어선구입 임대사업)
- 지속적인 해양환경 보전 기반시설 확충(해양쓰레기 선상집하장, 육상집하장, 해양정화사업 등)
- 불법단속 및 어정관리를 통한 어업질서 확립(무허가 선박장어안강망, 캔퍼스 집중단속 및 연안어장 재배치 사업)

< 정책사업목표 현황 >

정책사업목표	성과 지표수	달성 지표수	단위 사업수	결산액
어업생산소득을 위한 기반시설확충 재해 사전 예방과 연안환경 보전 어촌정주환경 개선과 어촌소득 증대 도모 수산물 생산기반 구축 및 브랜드 제고	5	4	4	13,199,138,090
해안가 방치 선박의 신속한 처리로 해양오염 요소 제거 해양쓰레기 신속히 수거, 처리하여 쾌적한 해양생태환경 조성	2	2	1	5,769,794,100

(단위:개, 원)

2. 조직 및 인력현황

부서명	정원			현원	계단위 적체명
	계	4급이상	5급		
계	15	0	1	14	15
해양수산업과	15	0	1	14	수산정책, 수산유통, 해양관리, 해양생태환경 조성

(단위 : 명)

3. 결산현황

구분	결산액	구성비	전년도 결산액	구성비	비교증감	증감률
계	23,476,235,410	100.00 %	18,790,291,670	100.00 %	4,685,943,740	24.94%
정책사업	23,200,714,640	98.83 %	17,870,856,750	95.11 %	5,329,857,890	29.82%
행정운영경비	6,460,000	0.03 %	9,599,050	0.05 %	△3,139,050	△32.70%
인력운영비	0	0.00 %	0	0.00 %	0	0.00%
기본경비	6,460,000	0.03 %	9,599,050	0.05 %	△3,139,050	△32.70%
재무활동	269,060,770	1.15 %	909,835,870	4.84 %	△640,775,100	△70.43%

(단위: 원, %)

전략목표	<ul style="list-style-type: none"> ● 스마트 양식단지 조성 및 양식산업 고부가가치화 ● 친환경양식 아업기반 구축 및 아업인 소득원 창출 ● 고소득 전략품종(김, 왕새우, 개체굴) 육성을 통한 어가소득 증대
[소관부서]	해양자원과

1. 주요성과

<ul style="list-style-type: none"> ● 친환경양식 육성사업 추진(4종/7, 114백만원) ● 자연재해 사전예방 지원사업 추진(3종/982백만원) ● 스마트양식 클러스터 공모사업 추진(3개년/400억원) ● 수산 공익직접지원제 추진(3종/2, 663백만원) ● 수산자원 조성 및 관리사업 추진(6종/3, 110백만원) ● 왕새우양식 경쟁력 강화 육성관리 추진(6종/1, 539백만원) ● 1004콜 데이터 및 처리저장시설(7, 200set/8, 400백만원) 	성과 지표수	달성 지표수	단위 사업수	결산액
	3	3	5	22, 193, 644, 300

< 정책사업목표 현황 >

(단위:개, 원)

정책사업목표	성과 지표수	달성 지표수	단위 사업수	결산액
친환경양식 육성 및 양식아업 경쟁력 강화 수산자원조성을 통한 지속가능한 어장환경 구축 고소득 전략품종 육성을 통한 어가소득 증대	3	3	5	22, 193, 644, 300

2. 조직 및 인력현황

(단위 : 명)

부서명	정원			현원	계단위 직제명
	계	4급이상	5급		
계	19	0	1	18	14
해양자원과	19	0	1	18	14

친환경양식, 자원육성, 김양식, 스마트양식, 신안수산연구소기F

3. 결산현황

(단위: 원, %)

구분	결산액	구성비		전년도 결산액	구성비		비교증감	증감률
		계	비율		계	비율		
계	24,585,010,590	100.00%		14,943,054,035	100.00%	9,641,956,555	64.52%	
정책사업	24,140,852,950	98.19%		13,141,364,295	87.94%	10,999,488,655	83.70%	
행정운영경비	5,019,340	0.02%		9,657,380	0.06%	△4,638,040	△48.03%	
인력운영비	0	0.00%		0	0.00%	0	0.00%	
기본경비	5,019,340	0.02%		9,657,380	0.06%	△4,638,040	△48.03%	
재무활동	439,138,300	1.79%		1,792,032,360	11.99%	△1,352,894,060	△75.49%	

전략목표	<ul style="list-style-type: none"> ● 고품질 전일영생생산 및 식품안정성 확보 ● 전일영 판매확대 및 유통활성화 도모
[소관부서]	전일영지원과

1. 주요성과

- 장기저장시설, 산지종합처리장 건립 등 물류시설 확충
- 친환경소재 장판, 타일 등 시설개선
- 소금박람회 개최 등 판매처 다양화

< 정책사업목표 현황 >

정책사업목표	성과 지표수	달성 지표수	단위 사업수	결산액
전일영 관리시스템 구축 및 생산시설 현대화와 브랜드 이미지 제고	2	2	4	10,242,419,790

(단위:개, 원)

2. 조직 및 인력현황

부서명	정원			현원	계단위 직제명
	계	4급이상	5급		
계	12	0	1	11	12
전일영지원과	12	0	1	11	12

(단위 : 명)

전일영육성, 전일영지원, 전일영가관, 전일영시설

3. 결산현황

구분	결산액	전년도 결산액		비교증감	증감률	
		구성비	구성비			
계	13,307,991,970	100.00 %	15,453,616,340	100.00 %	△2,145,624,370	△13.88%
정책사업	13,228,974,810	99.41 %	8,310,178,680	53.77 %	4,918,796,130	59.19%
행정운영경비	6,703,520	0.05 %	7,129,000	0.05 %	△425,480	△5.97%
인력운영비	0	0.00 %	0	0.00 %	0	0.00%
기분경비	6,703,520	0.05 %	7,129,000	0.05 %	△425,480	△5.97%
재무활동	72,313,640	0.54 %	7,136,308,660	46.18 %	△7,063,995,020	△98.99%

(단위: 원, %)

전략목표	<ul style="list-style-type: none"> ● 신재생에너지 발전사업 관리 및 지원 ● 도시자가발전시설 기반시설 확충 정주여건 개선 ● 주민개발이익 공유제 실시하여 삶의 질
[소관부서]	신재생에너지과

1. 주요성과

- 도로망 확충 SOC 사업계획기간내 준공 및 신규지구 조기발주
- 합리적인 체계적인 성장촉진지역개발사업 추진
- 태양광, 풍력 발전단지 관리

< 정책사업목표 현황 >

(단위:개, 원)

정책사업목표	성과 지표수	달성 지표수	단위 사업수	결산액
1. 신재생에너지 산업 지원 2. 에너지 복지 및 에너지 동한 주민 정주여건 개선	2	2	4	18,846,357,320
효율적 국토이용으로 균형개발 촉진	2	2	1	51,112,000

2. 조직 및 인력현황

(단위 : 명)

부서명	정원			현원	계단위 직제명
	계	4급이상	5급		
계	15	0	1	14	17
신재생에너지 과	15	0	1	14	17

3. 결산현황

(단위: 원, %)

구 분	결산액	구성비	전년도 결산액	구성비	비교증감	증감률
정 책 사 업	19,813,528,920	99.90 %	7,587,741,980	99.80 %	12,225,786,940	161.13%
행 정 운 영 경 비	16,599,260	0.08 %	15,190,410	0.20 %	1,408,850	9.27%
인 력 운 영 비	0	0.00 %	0	0.00 %	0	0.00%
기 본 경 비	16,599,260	0.08 %	15,190,410	0.20 %	1,408,850	9.27%
재 무 활 동	3,975,681	0.02 %	0	0.00 %	3,975,681	순증

전략목표	● 교통문화지수 향상 및 이용자 중심의 교통행정 조성으로 대중교통 서비스 향상 및 대중교통시설 확충
[소관부서]	교통지원과

1. 주요성과

- 수요응답형 대중교통 복지체계 확립
 - 신안군 1004버스 운행 : 14대(중형 2대, 소형 12대)
 - 신안군 1004택시 확대 운행 및 교통카드 도입
- 해상교통체계 구축을 통한 도서낙도 주민의 이동편의 개선
 - 여객선 공영제 운영 : 3개소 (증도왕바위 - 지은 교교, 도초시목-하의 당두, 지도송도-증도병풍)
 - 여객선 야간운행 추진 : 3개소(암태남강-비금가산, 안좌북호-신의상동, 목포북항-도초화도)

< 정책사업목표 현황 >

(단위:개, 원)

정책사업목표	성과 지표수	달성 지표수	단위 사업수	결산액
선진 교통질서 문화장착 및 이용자 중심의 교통행정 조성으로 대중교통 서비스 향상 및 대중교통시설 확충	2	2	4	30,200,527,610

2. 조직 및 인력현황

(단위 : 명)

부서명	정원			현원	계단위 직제명
	계	4급이상	5급		
계	12	0	1	11	15
교통지원과	12	0	1	11	15

교통행정, 교통지도, 해상교통, 육상교통

3. 결산현황

(단위: 원, %)

구분	결산액	구성비	전년도 결산액	구성비	비교증감	
					증감률	증감률
계	34,026,639,160	100.00 %	28,832,929,060	100.00 %	5,193,710,100	18.01%
정책사업	33,308,094,010	97.89 %	27,231,321,830	94.45 %	6,076,772,180	22.32%
행정운영경비	13,408,900	0.04 %	11,350,660	0.04 %	2,058,240	18.13%
인력운영비	0	0.00 %	0	0.00 %	0	0.00%
기본경비	13,408,900	0.04 %	11,350,660	0.04 %	2,058,240	18.13%
재무활동	705,136,250	2.07 %	1,590,256,570	5.52 %	△885,120,320	△55.66%

전략목표	<ul style="list-style-type: none"> ● 도시민 생활안정 및 일자리 창출을 통한 지역경제 활성화 ● 농수산물 판매 활성화를 통한 주민소득 향상 도모 ● 농수산물 전국 위탁 판매망 구축
[소관부서]	경제유통과

1. 주요성과

<ul style="list-style-type: none"> ● 1004성신안상품권 발행금액 : 164억원(지류형 132억, 카드형 32억) ● 도시지역 LPG가스 물류비 지원(7개 읍면, 전가구) ● 서민총 가스안전장치(타이머록) 보급(283가구) ● 군단위 LPG배관망사업 안전관리(지도읍 18개마을 1,183세대) ● 신안 1004성 청년창업 지원사업 (15명, 전업자 3명, 고용창출 2명) ● 전남 청년 농수산 유통활동가 육성사업(5개 사업장, 12명) ● 전남형 크리머스 마케터 지원사업(5개 사업장, 4명) ● 농수특산물 온라인 쇼핑몰 ‘신안1004몰’ 개설 <ul style="list-style-type: none"> - 매출실적 : 867,000천원 - 신안 1004몰 기획전 및 이벤트 추진 : 21회 - 신안 1004몰 라이브커머스 추진 : 7회 ● 대도시 직거래장터 및 박람회 특판행사 참여 : 14회 ● 농수특산물 택배비 지원 : 253,946건, 185,959천원

< 정책사업목표 현황 >

(단위:개, 원)

정책사업목표	성과 지표수	달성 지표수	단위 사업수	결산액
도시민 생활안정화 지원 및 지역 경제 활성화 도모	2	0	1	3,027,665,750
취업 취약계층에게 직접 일자리를 제공하여 저소득층 생계안정 및 지역경제 도모	2	0	1	980,912,990
농수산물 판매 판로 확보 및 유통 구조 구축으로 농가소득 제고 향상 기여	1	0	1	303,922,360

2. 조직 및 인력현황

(단위 : 명)

부서명	정원			현원	계단위 직제명
	계	4급이상	5급		
계	14	0	1	13	
경제유통과	14	0	1	13	지역경제, 일자리공동체, 판매정책, 수산물유통, 농산물유통

3. 결산현황

(단위: 원, %)

구 분	결산액	구성비		전년도 결산액	구성비		비교증감	증감률
		구성비	100.00 %		구성비	100.00 %		
계	8,526,480,730	100.00 %		9,593,052,240	100.00 %	△1,066,571,510	△11.12%	

구분	결산액	구성비	전년도 결산액	구성비	비교증감	증감률
정액사업	8,281,429,770	97.13%	6,251,681,840	65.17%	2,029,747,930	32.47%
행정운영경비	8,008,900	0.09%	5,297,870	0.06%	2,711,030	51.17%
인건비	0	0.00%	0	0.00%	0	0.00%
기타	8,008,900	0.09%	5,297,870	0.06%	2,711,030	51.17%
재무활동	237,042,060	2.78%	3,336,072,530	34.78%	△3,099,030,470	△92.89%

전략목표	● 열린의정 구현 및 의원 역량강화를 통한 내실있는 의회운영
[소관부서]	의회사무과

1. 주요성과

- 행정사무감사 및 예산감사 관련 국내연수를 통한 의원 역량강화
- 열린 의정 구현을 위한 의정활동 및 의회 홍보활동 강화

< 정책사업목표 현황 >

(단위:개, 원)

정책사업목표	성과 지표수	달성 지표수	단위 사업수	결산액
● 내실 있는 의정활동 지원 및 열린 의정 구현	2	2	1	810,295,760

2. 조직 및 인력현황

(단위 : 명)

부서명	정원			현원	계단위 직제명
	계	4급이상	5급		
계	14	0	3	11	13
의회사무과	14	0	3	11	13 의사, 위원회

3. 결산현황

(단위: 원, %)

구분	결산액	구성비	전년도 결산액	구성비	비교증감	증감률
계	824,497,460	100.00 %	764,911,660	100.00 %	59,585,800	7.79%
정책사업	810,295,760	98.28 %	754,326,800	98.62 %	55,968,960	7.42%
행정운영경비	14,201,700	1.72 %	10,584,860	1.38 %	3,616,840	34.17%
인력운영비	0	0.00 %	0	0.00 %	0	0.00%
기본경비	14,201,700	1.72 %	10,584,860	1.38 %	3,616,840	34.17%
재무활동	0	0.00 %	0	0.00 %	0	0.00%

전략목표	● 지도직 공무원 전문능력 개발 및 농촌지도사업 읍면지소 기능, 역할 강화
[소관부서]	농촌진흥과

1. 주요성과

- 농촌지도사업 역량강화
- 농가중심 맞춤형 교육 및 전문농업인 육성
- 소규모 농업인 가공사업장 창업기술 지원
- 지역특화빵 개발 및 기술 이전
- 농산물가공센터 운영

< 정책사업목표 현황 >

정책사업목표	성과 지표수	달성 지표수	단위 사업수	결산액
농촌진흥사업 방향설정을 위한 전문능력 개발, 교육으로 농업인 요구에 부응할 수 있는 능력 배양	1	0	5	2,262,390,810

(단위:개, 원)

2. 조직 및 인력현황

부서명	계	정원			현원	계단위 직제명
		4급이상	5급	6급이하		
계	43	1	1	41	43	
농촌진흥과	43	1	1	41	43	기술지원, 경영교육, 농산가공, 시설관리, 가공센터

(단위 : 명)

3. 결산현황

구분	결산액	구성비	전년도 결산액		구성비	비교증감	증감률
			구성비	결산액			
계	2,513,908,370	100.00 %	4,044,135,350	100.00 %	△1,530,226,980	△37.84%	
정책사업	2,381,390,810	94.73 %	3,914,112,590	96.78 %	△1,532,721,780	△39.16%	
행정운영경비	95,290,450	3.79 %	96,950,780	2.40 %	△1,660,330	△1.71%	
인력운영비	52,895,420	2.10 %	61,033,560	1.51 %	△8,138,140	△13.33%	
기분경비	42,395,030	1.69 %	35,917,220	0.89 %	6,477,810	18.04%	
재무활동	37,227,110	1.48 %	33,071,980	0.82 %	4,155,130	12.56%	

(단위: 원, %)

전략목표	<ul style="list-style-type: none"> ○ 스마트 농업기술 확산으로 농촌 삶의 질 향상 ○ 작물 생육정보 수집, 축적, 분석, 등 빅데이터 확보 ○ 과학영농 실천과 농업 경영능력 향상을 위한 농업리더 양성
[소관부서]	기술보급과

1. 주요성과

<ul style="list-style-type: none"> ○ 청년 경영실습 임대농장 조성 및 청년 농업인 대상 임대 추진 ○ 농업 신기술 시범사업 추진 및 신기술 현장 보급 ○ 농업기계 장기 임대 및 현장 배달 서비스 운영을 통한 농업기계화율 향상
--

< 정책사업목표 현황 >

정책사업목표	성과 지표수	달성 지표수	단위 사업수	결산액
농산물 부가가치 향상 및 ICT 점목 스마트 농업 육성	2	2	5	9,337,192,480

(단위:개, 원)

2. 조직 및 인력현황

부서명	정원			현원	계단위 직제명
	계	4급이상	5급		
계	14	0	1	13	12
기술보급과	14	0	1	13	12

(단위 : 명)

작물환경, 소득작물, 미래농업, 새우란, 농기계임대

3. 결산현황

구 분	결산액	구성비		전년도 결산액	구성비		비교증감	증감률	
		구성비	구성비		구성비	구성비		증감률	증감률
계	9,853,870,140	100.00 %		9,674,265,580	100.00 %	179,604,560	1.86%		
정책사업	9,808,199,320	99.54 %		9,599,580,530	99.23 %	208,618,790	2.17%		
행정운영경비	40,679,120	0.41 %		43,764,200	0.45 %	△3,085,080	△7.05%		
인력운영비	22,765,640	0.23 %		22,017,650	0.23 %	747,990	3.40%		
기본경비	17,913,480	0.18 %		21,746,550	0.22 %	△3,833,070	△17.63%		
재무활동	4,991,700	0.05 %		30,920,850	0.32 %	△25,929,150	△83.86%		

(단위: 원, %)

- 농업의 소득증진 및 삶의 질 향상
- 유기농 중심 친환경농업육성으로 지속가능한 농업 실현
- 권역별 특성을 살린 특화품목 육성으로 농가 소득 증대
- 선제적 방역체계 구축

전략목표	
[소관부서]	친환경농업과

1. 주요성과

--

< 정책사업목표 현황 >

(단위:개, 원)

정책사업목표	성과 지표수	달성 지표수	단위 사업수	결산액
농축업 소득원 발굴 및 농업인의 삶의 질 향상 제고	3	2	7	36,747,750,817

2. 조직 및 인력현황

(단위 : 명)

부서명	정원			현원	계단위 직제명
	계	4급이상	5급		
계	18	0	1	17	20
친환경농업과	18	0	1	17	20

농업정책, 친환경농업, 원예특작, 농식품산업, 축산정책, 가축방역, 농기계지원

3. 결산현황

(단위: 원, %)

구분	결산액	전년도 결산액		비교증감	증감률	
		구성비	구성비			
계	92,298,974,377	100.00 %	73,965,383,833	100.00 %	18,333,590,544	24.79%
정책사업	89,938,992,377	97.44 %	73,011,395,743	98.71 %	16,927,596,634	23.18%
행정운영경비	71,185,780	0.08 %	81,769,400	0.11 %	△10,583,620	△12.94%
인력운영비	43,193,640	0.05 %	52,682,540	0.07 %	△9,488,900	△18.01%
기분경비	27,992,140	0.03 %	29,086,860	0.04 %	△1,094,720	△3.76%
재무활동	2,288,796,220	2.48 %	872,218,690	1.18 %	1,416,577,530	162.41%

전략목표	<ul style="list-style-type: none"> ● 건강하고 생명력 넘치는 녹색 산림 조성 ● 산림자원의 경제/환경적 가치 증진 ● 세계질 꽃피는 아름다운 성 조성
[소관부서]	정원산림과

1. 주요성과

- 1점 1테마정원 조성
- 산림자원인프라 구축
- 건강한 산림자원 유지
- 산림경영의 기반시설 확충
- 건강한 산림조성
- 아름다운 가로경관 창출

< 정책사업목표 현황 >

(단위:개, 원)

정책사업목표	성과 지표수	달성 지표수	단위 사업수	결산액
산림의 경제적, 공익적 가치 증진	3	2	6	16,936,122,970

2. 조직 및 인력현황

(단위 : 명)

부서명	정원			현원	계단위 직제명
	계	4급이상	5급		
계	18	0	1	17	14
정원산림과	18	0	1	17	14

산림조성, 산림보호, 공원녹지, 정원산림, 본재공원

3. 결산현황

(단위: 원, %)

구분	결산액	구성비		전년도 결산액	구성비		비교증감	증감률	
		100.00%	99.19%		100.00%	99.13%			
계	42,206,798,740	100.00%	99.19%	32,791,230,149	100.00%	9,415,568,591	28.71%		
정책사업	41,865,076,500	99.19%	99.13%	32,505,956,939	99.13%	9,359,119,561	28.79%		
행정운영경비	59,559,890	0.14%	0.14%	45,664,360	0.14%	13,895,530	30.43%		
인력운영비	40,079,140	0.09%	0.10%	33,574,710	0.10%	6,504,430	19.37%		
기본경비	19,480,750	0.05%	0.04%	12,089,650	0.04%	7,391,100	61.14%		
재무활동	282,162,350	0.67%	0.73%	239,608,850	0.73%	42,553,500	17.76%		

전략목표	<ul style="list-style-type: none"> ● 보건기관 인프라 개선 ● ICT활용 건강관리 서비스 구축 ● 건강수명 연장 ● 건강한 생활환경 조성
[소관부서]	보건행정과

1. 주요성과

<ul style="list-style-type: none"> ● 의료취약지 맞춤형 공공보건, 응급의료 기반 확충 ● 코로나바이러스감염증-19 예방관리를 통한 지역사회 확산 차단

< 정책사업목표 현황 >

정책사업목표	성과 지표수	달성 지표수	단위 사업수	결산액
보건의료시설 확충, 인프라개선으로 보건의료 서비스 만족도 향상을 통한 보건의료 안전망 구축 및 건강 형평성 제고	3	2	4	5,599,300,710

(단위:개, 원)

2. 조직 및 인력현황

부서명	정원			현원	계단위 직제명
	계	4급이상	5급		
계	67	1	1	65	73
보건행정과	67	1	1	65	73

(단위 : 명)

보건행정 : 보건의료, 감염병대응, 감염병관리

3. 결산현황

구분	결산액	구성비		전년도 결산액	구성비		비교증감	증감률
		정액	비율		정액	비율		
계	5,976,197,410	100.00 %		10,866,656,830	100.00 %	△4,890,459,420	△45.00%	
정책사업	5,673,934,710	94.94 %		10,487,152,880	96.51 %	△4,813,218,170	△45.90%	
행정운영경비	96,713,750	1.62 %		129,265,420	1.19 %	△32,551,670	△25.18%	
인력운영비	73,914,110	1.24 %		94,810,860	0.87 %	△20,896,750	△22.04%	
기분경비	22,799,640	0.38 %		34,454,560	0.32 %	△11,654,920	△33.83%	
재무활동	205,548,950	3.44 %		250,238,530	2.30 %	△44,689,580	△17.86%	

(단위: 원, %)

전략목표	○ 건강수명 연장 ○ 건강한 생활환경 조성
[소관부서]	건강증진과

1. 주요성과

- 비대면 건강관리서비스 제공을 통한 만성질환 관리 및 건강행평성 제고
- 임신, 출산 지원 강화를 통한 건강한 자녀 출산과 양육 도모
- 취약계층 방문건강관리서비스를 통한 사각지대 발굴
- 정신건강복지센터 운영 및 치매관리사업 추진

< 정책사업목표 현황 >

(단위:개, 원)

정책사업목표	성과 지표수	달성 지표수	단위 사업수	결산액
보건기관의 내실있는 운영으로 지역사회 주민의 건강증진 및 건강수명 연장을 위한 쾌적하고 살기 좋은 건강환경 조성	4	3	5	4,470,529,080

2. 조직 및 인력현황

(단위 : 명)

부서명	정원			현원	계단위 직제명	
	계	4급이상	5급			6급이하
계	15	0	1	14	12	
건강증진과	15	0	1	14	12	건강증진, 출산지원, 방문보건, 정신건강, 치매관리

3. 결산현황

(단위: 원, %)

구 분	결산액	구성비		전년도 결산액	구성비		비교증감	증감률
		100.00 %	0		0.00 %	4,825,414,860		
정 책 사 업	4,470,529,080	92.65 %	0	0.00 %	4,470,529,080	0.00 %	4,470,529,080	순증
행 정 운 영 경 비	43,009,330	0.89 %	0	0.00 %	43,009,330	0.00 %	43,009,330	순증
인 력 운 영 경 비	27,579,900	0.57 %	0	0.00 %	27,579,900	0.00 %	27,579,900	순증
기 본 경 비	15,429,430	0.32 %	0	0.00 %	15,429,430	0.00 %	15,429,430	순증
재 무 활 동	311,876,450	6.46 %	0	0.00 %	311,876,450	0.00 %	311,876,450	순증

전략목표	<ul style="list-style-type: none"> ● 안전하고 깨끗한 먹는물 공급 ● 깨끗한 수질관리로 쾌적한 주거환경 유지
[소관부서]	상하수도사업소

1. 주요성과

- 도서식수원개발사업 추진
- 식수전용저수지확충사업 추진
- 하수처리장 확충사업 및 농어촌 마을하수도 정비사업 추진
- 마을상수도 34개소에 대한 211건 응급보수 실시 완료
- 깨끗하고 안정적인 수돗물 공급으로 주민 생활 수준 향상

< 정책사업목표 현황 >

정책사업목표	성과 지표수	달성 지표수	단위 사업수	결산액		
					정원	
	계	4급이상	5급	6급이하	현원	계단위 직제명
도서지역의 안정적인 먹는물 공급 및 시설개선 수역의 환경보전을 위한 하수처리 시설설치	2	1	2	28,884,874,970		
상수도 유지관리로 안정적인 먹는물 공급 공공하수처리시설의 안정적인 유지와 수질 관리로 정주여건 및 환경개선	4	1	3	11,101,425,880		
분뇨의 안정적인 처리로 주거환경 개선	1	0	1	357,922,920		

(단위:개, 원)

2. 조직 및 인력현황

부서명	계	정원			현원	계단위 직제명
		4급이상	5급	6급이하		
계	23	0	1	22	21	
상하수도사업소	23	0	1	22	21	상수도시설, 상수도관리, 하수도시설, 하수도관리

(단위 : 명)

3. 결산현황

구분	결산액	구성비		전년도 결산액	구성비		비교증감	증감률
		계	구성비		계	구성비		
계	63,853,353,290	100.00 %		55,078,127,520	100.00 %	8,775,225,770	15.93%	
정책사업	42,345,873,220	66.32 %		28,861,337,630	52.40 %	13,484,535,590	46.72%	
행정운영경비	82,890,070	0.13 %		50,095,640	0.09 %	32,794,430	65.46%	
인력운영비	63,345,590	0.10 %		33,458,040	0.06 %	29,887,550	89.33%	
기분경비	19,544,480	0.03 %		16,637,600	0.03 %	2,906,880	17.47%	
재무활동	21,424,590,000	33.55 %		26,166,694,250	47.51 %	△4,742,104,250	△18.12%	

(단위: 원, %)

전략목표	<ul style="list-style-type: none"> ● 천혜의 아름다운 국민관광지 대광해변 조성 ● 세계화, 맞춰가는 신안틀림공원 조성
[소관부서]	대광개발사업소

1. 주요성과

<ul style="list-style-type: none"> ● 신안틀림공원 기반시설 조성 ● 대광해수욕장 "블루플래그" 국제인증

< 정책사업목표 현황 >

(단위:개, 원)

정책사업목표	성과 지표수	달성 지표수	단위 사업수	결산액
천혜의 아름다운 국민관광지 대광해변 조성	1	0	4	1,919,301,770

2. 조직 및 인력현황

(단위 : 명)

부서명	정원			현원	계단위 직제명
	계	4급이상	5급		
계	7	0	1	6	
대광개발사업소	7	0	1	6	관리, 개발, 틀림관리, 라일락

3. 결산현황

(단위: 원, %)

구분	결산액	구성비	전년도 결산액	구성비	비교증감	증감률
정 책 사 업	6,009,154,110	100.00 %	1,458,027,300	100.00 %	4,551,126,810	312.14%
행 정 안 영 경 비	5,958,617,700	99.16 %	1,420,673,150	97.44 %	4,537,944,550	319.42%
인 력 안 영 비	50,536,410	0.84 %	37,354,150	2.56 %	13,182,260	35.29%
기 본 경 비	36,842,830	0.61 %	28,042,000	1.92 %	8,800,830	31.38%
재 무 활 동	13,693,580	0.23 %	9,312,150	0.64 %	4,381,430	47.05%
계	0	0.00 %	0	0.00 %	0	0.00%

전략목표	● 관광객유치를 통한 주민 소득 증대에 기여
[소관부서]	홍도관리사무소

1. 주요성과

○ 마을주변 휴경지 및 공한지에 홍도 원추리 꽃단지를 조성하여 주민 및 관광객에게 볼거리 제공

< 정책사업목표 현황 >

(단위:개, 원)

정책사업목표	성과 지표수	달성 지표수	단위 사업수	결산액
관광객 유치	1	0	2	716,160,950

2. 조직 및 인력현황

(단위 : 명)

부서명	정원			현원	계단위 직제명
	계	4급이상	5급		
계	10	0	1	9	7
홍도관리사무소	10	0	1	9	7 관리, 지도, 개발

3. 결산현황

(단위: 원, %)

구분	결산액	구성비		전년도 결산액	구성비		비교증감	증감률	
		계	구성비		계	구성비		증감률	증감률
계	757,445,540	100.00 %		473,423,670	100.00 %		284,021,870	59.99%	
정책사업	716,160,950	94.55 %		427,421,060	90.28 %		288,739,890	67.55%	
행정운영경비	41,284,590	5.45 %		46,002,610	9.72 %		△4,718,020	△10.26%	
인력운영비	34,245,790	4.52 %		39,433,210	8.33 %		△5,187,420	△13.15%	
									기본경비
재무활동	0	0.00 %		0	0.00 %		0	0.00%	

전략목표	● 국토 최서남단 가거도의 우수한 경관과 생태계 보전 등 지속가능한 이용 도모
[소관부서]	가거도관리사무소

1. 주요성과

-관리: 가거도 독실산 등산로 정비사업 등 경관조성 추진
-지도: 해양쓰레기 정화사업 추진
-개발: 상수도 및 관리시설 점검 추진

< 정책사업목표 현황 >

정책사업목표	성과 지표수	달성 지표수	단위 사업수	결산액
국토 결성 관광활성화 및 자연환경의 지속 가능 이용 도모	1	0	1	279,761,540

(단위:개, 원)

2. 조직 및 인력현황

부서명	정원			현원	계단위 직제명
	계	4급이상	5급		
계	5	0	1	4	3
가거도관리사 무소	5	0	1	4	3

(단위 : 명)

3. 결산현황

구 분	결산액	구성비		전년도 결산액	구성비		비교증감	증감률	
		구성비	구성비		구성비	구성비		증감률	증감률
계	309,980,210	100.00 %		294,732,370	100.00 %	15,247,840	5.17%		
정 책 사 업	279,761,540	90.25 %		264,191,470	89.64 %	15,570,070	5.89%		
행 정 안 영 경 비	30,218,670	9.75 %		30,540,900	10.36 %	△322,230	△1.06%		
인 력 운 영 비	24,257,180	7.83 %		22,310,430	7.57 %	1,946,750	8.73%		
기 본 경 비	5,961,490	1.92 %		8,230,470	2.79 %	△2,268,980	△27.57%		
재 무 활 동	0	0.00 %		0	0.00 %	0	0.00%		

(단위: 원, %)

전략목표	● 여객선의 대체 교통수단 마련으로 도서지역 관광활성화, 해양영도 수호 등 지역발전의 새로운 계기 마련
[소관부서]	흑산공항지원단

1. 주요성과

<ul style="list-style-type: none"> - 흑산공항 연계 주민소득 지원(코인빨래방 3개소) - 흑산공항예정지 공원해제 추진 공원위원 면담(30회) - 흑산공항 건설사업 홍보추진(리플렛배부 5회, 신문광고 25회) - 철새먹이 보급배추 경작보상금 지급(24,860㎡)

< 정책사업목표 현황 >

정책사업목표	성과 지표수	달성 지표수	단위 사업수	결산액
흑산소형공항공간시설을 통한 교통불편 해소를 통한 국민의 교통기본권 제공	4	4	1	157,934,520

(단위:개, 원)

2. 조직 및 인력현황

부서명	정원			현원	계단위 직제명
	계	4급이상	5급		
계	5	0	1	4	3
흑산공항지원단	5	0	1	4	3

(단위 : 명)

3. 결산현황

구분	결산액	구성비		전년도 결산액	구성비		비교증감	증감률	
		구성비	구성비		구성비	구성비		증감률	증감률
계	163,766,020	100.00%		140,450,810	100.00%	23,315,210	16.60%		
정책사업	161,534,520	98.64%		135,165,520	96.24%	26,369,000	19.51%		
행정운영경비	2,231,500	1.36%		5,285,290	3.76%	△3,053,790	△57.78%		
인력운영비	0	0.00%		921,390	0.66%	△921,390	순감		
기분경비	2,231,500	1.36%		4,363,900	3.11%	△2,132,400	△48.86%		
재무활동	0	0.00%		0	0.00%	0	0.00%		

(단위: 원, %)

전략목표	<ul style="list-style-type: none"> ● 지속가능한 신안발전 토대 마련 ● 관광산업 및 기업 투자유치 기반 확충
[소관부서]	도시개발사업소

1. 주요성과

- 양해음 종합발전 계획 수립을 위한 관계기관 협의 및 절차 완료
- 투자유치
 - 임차 리조트 등 투자유치 진행
 - 저은 리조트 준공 및 신규한옥마을 조성사업에 따른 기반시설 조성
- 대규모 관광숙박 및 산업단지 유치를 통한 지역경제 활성화

< 정책사업목표 현황 >

정책사업목표	성과 지표수	달성 지표수	단위 사업수	결산액
<ul style="list-style-type: none"> ● 관광산업 투자유치 기반확충으로 관광활성화 및 편익증진에 기여 ● 국내외 기업 투자유치 활동 강화 	2	1	1	5,972,212,680
<ul style="list-style-type: none"> ● 비도시 용도지역 도시지역 변경을 통한 양해음 종합발전 계획수립 	2	0	2	207,437,180

(단위:개, 원)

2. 조직 및 인력현황

부서명	정원			현원	계단위 직제명
	계	4급이상	5급		
계	7	0	1	7	
도시개발사업소	7	0	1	7	투자유치, 도시기획, 도시개발

(단위 : 명)

3. 결산현황

구분	결산액	구성비		전년도 결산액	구성비		비교증감	증감률	
		4급이상	5급		6급이하	4급이상		5급	6급이하
계	6,195,981,560	100.00 %		432,051,120	100.00 %		5,763,930,440	1334.09%	
정책사업	6,179,649,860	99.74 %		421,474,260	97.55 %		5,758,175,600	1366.20%	
행정운영경비	16,331,700	0.26 %		10,576,860	2.45 %		5,754,840	54.41%	
인력운영비	10,543,500	0.17 %		5,468,050	1.27 %		5,075,450	92.82%	
기본경비	5,788,200	0.09 %		5,108,810	1.18 %		679,390	13.30%	
재무활동	0	0.00 %		0	0.00 %		0	0.00%	

(단위: 원, %)

전략목표	관광객이 찾아오고 살기 좋은 '명품성 병풍도' 조성
[소관부서]	병풍도관리사무소

1. 주요성과

- 성 맨드라미 축제 관광객 2만 명 유치
- 12시도 성지 유지 관리, 기정 소약도 환경 정비

< 정책사업목표 현황 >

정책사업목표	성과 지표수	달성 지표수	단위 사업수	결산액
꽃피는 맨드라미성 조성 및 관리	1	1	3	523,055,840

(단위:개, 원)

2. 조직 및 인력현황

부서명	정원			현원	계단위 직제명
	계	4급이상	5급		
계	8	0	1	7	6
병풍도관리사 무소	8	0	1	7	6 관리, 지도, 개발

(단위 : 명)

3. 결산현황

구 분	결산액	구성비		전년도 결산액	구성비		비교증감	증감률	
		구성비	구성비		구성비	구성비		증감률	증감률
계	544,167,780	100.00 %		95,832,870	100.00 %	448,334,910	467.83%		
정 책 사 업	523,055,840	96.12 %		86,876,460	90.65 %	436,179,380	502.07%		
행 정 안 영 경 비	21,111,940	3.88 %		8,956,410	9.35 %	12,155,530	135.72%		
인 력 운 영 비	15,262,630	2.80 %		6,662,300	6.95 %	8,600,330	129.09%		
재 무 활 동	0	0.00 %		0	0.00 %	0	0.00%		

(단위: 원, %)

전략목표	도시민 귀농어 귀촌을 위한 지원 및 인구정책 지원
[소관부서]	귀촌지원센터

1. 주요성과

귀농인, 귀어인 및 청년에게 재정 지원

--

< 정책사업목표 현황 >

(단위:개, 원)

정책사업목표	성과 지표수	달성 지표수	단위 사업수	결산액
귀농어귀촌 지원을 통한 인구유입 증가 도 단	1	0	1	1,009,504,930

2. 조직 및 인력현황

(단위 : 명)

부서명	정원			현원	계단위 직제명
	계	4급이상	5급		
계	10	0	1	9	8
귀촌지원센터	10	0	1	9	8

지원, 귀어, 귀촌, 인구정책

3. 결산현황

(단위: 원, %)

구 분	결산액	구성비		전년도 결산액	구성비		비교증감	증감률	
		구성비	구성비		구성비	구성비		증감률	증감률
계	1,516,658,890	100.00 %		621,033,530	100.00 %	895,625,360	144.22%		
정 책 사 업	1,419,329,560	93.58 %		606,514,410	97.66 %	812,815,150	134.01%		
행 정 안 영 경 비	14,778,330	0.97 %		14,519,120	2.34 %	259,210	1.79%		
인 력 운 영 비	8,812,330	0.58 %		0	0.00 %	8,812,330	순증		
재 무 활 동	82,551,000	5.44 %		0	0.00 %	82,551,000	순증		

전략목표	- 북은해변공원 조성 및 관리
[소관부서]	북은해변공원사업소

1. 주요성과

- 북은해변공원 수목 관리
- 북은해변공원 시설물 관리.

< 정책사업목표 현황 >

(단위:개, 원)

정책사업목표	성과 지표수	달성 지표수	단위 사업수	결산액
- 북은해변공원 조성 및 관리	1	1	3	325,245,270

2. 조직 및 인력현황

(단위 : 명)

부서명	정원			현원	계단위 직제명
	계	4급이상	5급		
계	12	0	1	11	4
북은해변공원사업소	12	0	1	11	4
					지원, 관리, 개발

3. 결산현황

(단위: 원, %)

구분	결산액	구성비	전년도 결산액	구성비	비교증감	증감률	
						증감률	증감률
계	347,484,890	100.00 %	246,997,650	100.00 %	100,487,240	40.68%	
정책사업	325,245,270	93.60 %	232,497,800	94.13 %	92,747,470	39.89%	
행정운영경비	22,239,620	6.40 %	14,499,850	5.87 %	7,739,770	53.38%	
인력운영비	16,564,500	4.77 %	13,153,200	5.33 %	3,411,300	25.94%	
기본경비	5,675,120	1.63 %	1,346,650	0.55 %	4,328,470	321.43%	
재무활동	0	0.00 %	0	0.00 %	0	0.00%	

전략목표	<ul style="list-style-type: none"> - 퍼플성을 세계속의 명품성으로 관광자원화 - 문화와 예술이 어우러진 순례자의 성 조성 - 주민과 지자체 협력 강화를 통해 주민공동체 활성화 - 지속가능한 관광 활성화
[소관부서]	가고싶은성지원단

1. 주요성과

<ul style="list-style-type: none"> - 컬러마케팅의 반월박지도를 보라색 성지화로 인한 관광객 증가 - 기점소악도 문화체험 및 숲속 순례길 조성사업 - 우이도 자연친화적 사업추진 및 주민 수익시설 리모델링 - 수선화 구근 식재 등 공원조성, 수선화 성 선도 축제장 조성 추진 - 환경개선 사업으로 지역 활력 유도

< 정책사업목표 현황 >

정책사업목표	성과 지표수	달성 지표수	단위 사업수	결산액	
					정원
계	4급이상	5급	6급이하	현원	계단위 직제명
<ul style="list-style-type: none"> - 퍼플성을 세계속의 명품성으로 관광자원화 - 문화와 예술이 어우러진 순례자의 성 조성 - 주민과 지자체 협력 강화를 통해 주민공동체 활성화 - 지속가능한 관광 활성화 	2	2	1	981,645,100	
가고싶은성지원단	12	0	11	9	지원담당, 관리담당, 개발담당, 조성담당

(단위:개, 원)

2. 조직 및 인력현황

부서명	계	정원			계단위 직제명	
		4급이상	5급	6급이하		
계	12	0	1	11	9	
가고싶은성지원단	12	0	1	11	9	지원담당, 관리담당, 개발담당, 조성담당

(단위 : 명)

3. 결산현황

(단위: 원, %)

구분	결산액	구성비		전년도 결산액	구성비		비교증감	증감률	
		100.00%	0.00%		100.00%	0.00%		증감률	증감률
계	5,552,598,590	100.00%	0.00%	4,637,035,290	100.00%	0.00%	915,563,300	19.74%	0.00%
정책사업	5,518,243,370	99.38%	0.00%	4,633,827,890	99.93%	0.07%	884,415,480	19.09%	0.00%
행정운영경비	34,355,220	0.62%	0.00%	3,207,400	0.07%	0.07%	31,147,820	971.12%	0.00%
인력운영비	0	0.00%	0.00%	0	0.00%	0.00%	0	0.00%	0.00%
기본경비	34,355,220	0.62%	0.00%	3,207,400	0.07%	0.07%	31,147,820	971.12%	0.00%
재무활동	0	0.00%	0.00%	0	0.00%	0.00%	0	0.00%	0.00%

전략목표	퍼플성 꽃단지 조성으로 관광객 볼거리 제공 및 지역경제 활성화
[소관부서]	퍼플성관리사무소

1. 주요성과

아스타, 버들마편초, 라벤더, 러시아세이지 등 꽃단지 조성
 - 면적: 149,289㎡, 10km
 - 화종 및 수량: 9종 1,206,010주 (초화류: 1,162,000, 수목: 44,010)

< 정책사업목표 현황 >

정책사업목표	성과 지표수	달성 지표수	단위 사업수	결산액
퍼플성 꽃단지 조성	1	1	1	138,252,260

(단위:개, 원)

2. 조직 및 인력현황

부서명	정원			현원	계단위 직제명
	계	4급이상	5급		
계	12	0	1	11	3
퍼플성관리사무소	12	0	1	11	3 관리, 지원

(단위 : 명)

3. 결산현황

구분	결산액	구성비		전년도 결산액	구성비		비교증감	증감률
		구성비	구성비		구성비	구성비		
계	142,499,040	100.00 %		0	0.00 %	142,499,040	순증	
정책사업	138,252,260	97.02 %		0	0.00 %	138,252,260	순증	
행정운영경비	4,246,780	2.98 %		0	0.00 %	4,246,780	순증	
인력운영비	0	0.00 %		0	0.00 %	0	0.00%	
기분경비	4,246,780	2.98 %		0	0.00 %	4,246,780	순증	
재무활동등	0	0.00 %		0	0.00 %	0	0.00%	

(단위: 원, %)

정책사업목표

군정의 기획·조정·평가 및 공정한 감사·법무행정을 통한
신뢰 받는 군정 실현

(1) 주요내용

- 군정 주요정책의 합리적 기획·조정·평가 실시
- 목표 지향적 감사 실시 및 투명하고 깨끗한 공직문화 정착
- 홍보 매체의 효율적 활용으로 군정 홍보 집중 관리
- 자치법규의 신속한 제정비로 군민의 권익 보호
- 인구 5만 회복을 위한 인구 늘리기 추진

(2) 성과지표 달성현황

성과지표(단위)	측정산식(방법)	목표대비 달성률		'21년 달성성과	'22년 달성성과
		목표	실적		
주요업무 완료 및 정산추진 사업 비율(%)	(완료 및 정산사업/대상사업수)*100	달성률(%)	0%	0%	0%
		목표	100	100	100
기획, 주민, 특별감사 처리 완수율(%)	(감사 실시건수/감사계획건수)*100	달성률(%)	0%	0%	0%
		목표	6000	6000	
언론보도 실적(건)	언론매체 보도 건수	실적	5000	5000	
		달성률(%)	0%	0%	
자치법규 정비율(%)	(정기건수/정비대상)*100	목표	50	50	
		실적	50	50	
		달성률(%)	0%	0%	

(3) 성과분석

- 대외 기관 평가 내실화를 통한 신안군 위상 제고
 - 제 11회 대한민국 지방자치단체 생산성대상 우수기관 선정
 - 2022년 코로나 위기관리 평가 대상(지방자치분야)
 - 2021년 한국지방정부학회 지방정부 정책대상
 - 제1회 KBC 지방자치대상 우수상
 - 2022 블루이코노미 우수사례 경진대회 우수상
 - 2022 매니페스트(지방선거부분) 약속대상
 - 2022 SRT 어워드 2022년 최고의 여행지 대상
 - 제 18회 대한민국 지방자치경영대전 퍼플섬 대통령상 수상
 - 제 12회 지방자치단체 생산성 대상 행정안전부장관상
 - 제 24회 대한민국 브랜드대상 퍼블섬 국무총리상
- 공직기간 확립을 위한 감사 실시
 - 감사 : 6건, 47.67백만원(회수 117건)
 - 계약감사 : 597건, 1,100백만원 예산 절감
 - 공직감찰 실시 4회(명절 2회, 휴가철 1회, 연말연시 1회)
- 군민 불편 완화를 위한 자치법규 정비
 - 불합리한 자치법규 정비완료: 26건
 - 자치법규 사전심사: 114건
 - 자치법규 공포: 128건(조례 109건, 규칙 19건)
 - 행정규칙 발령: 15건(훈령 10건, 예규 5건)
 - 조례규칙심의회 운영: 15회
 - 조규행정음 통한 규제애로 해소: 8건 발문, 1건 선정
 - 포괄적 네거티브 전환규제 발문: 2건 발문, 2건 선정
 - 소송 추진 실적: 소송 승소 22건(국가 2, 행정 12, 민사 8), 행정심판 승소: 8건(기각 6, 각하 1, 취하 1)
- 목표달성 과정 및 방법
 - 민선7기 군정구호 군정방침 및 공약사항 실행계획 수립
 - 군정구호 : 희망이 샘솟는 1004섬 신안
 - 군정방침 : 군정비전 실현 5대 목표 설정
 - 민선8기 공약 체계 : 5대 분야, 49개 세부사업 실행계획 보고
 - 지방의회 효율적 운영 지원 : 의회 업무보고, 역점시책 보고
 - 종합감사 추진
 - 복무감찰 추진
 - 청렴도 향상 추진 실적
 - 청렴자기합습시스템 운영(월, 목)
 - 자율적내부통제 운영 실적
 - 청백-e시스템 모니터링 처리실적 점검 : 수시

정책사업목표

효율적인 재정운영과 안정적인 재원 확보

(1) 주요내용

- 효율적인 예산편성 및 예산운용 관리
- 지역 경제 활성화를 위한 지방재정 집행 적극 추진
- 안정적인 교부세 확보를 통한 자주재원 확충 노력 강화
- 재정계획 및 주요사업 투자사업 심사

(2) 성과지표 달성현황

성과지표(단위)	측정산식(방법)	목표대비 달성률		'21년	'22년
		목표	실적	달성성과	달성성과
확장적 재정편성 (%)	(다음연도 편성액/당해연도 편성액)*100	102	100	100%	105
예산의 성과 계획 달성률(%)	(달성 수/성과계획 목표 수)*100	달성률(%)	98%		100%
		목표	85		85
		실적	85		85
		달성률(%)	100%		100%

(3) 성과분석

- 전략목표 달성기여도
 - 예산 편성 및 운영의 체계적인 관리를 통한 효율적인 재정운영
- 목표달성 과정 및 방법
 - 효율적인 예산편성 및 예산 운용관리
 - 2020년 최종 예산 868,200,096천원
 - 2021년 최종 예산 794,787,160천원
 - 지역 경제 활성화를 위한 지방재정 집행 적극 추진
 - 2021년 상반기 지방재정 신속집행 우수기관 선정
 - * 실적 : 목표액 1,986억, 집행 2,095억
 - * 전라남도 우수기관 선정
 - 안정적인 교부세 확보를 통한 자주재원 확충 노력 강화
 - 보통교부세 293,374,000천원 확보
 - 재정 계획 및 주요사업 투자사업 심사
 - 2021년 총 27건 심사(중앙심사 1건 도심사 5건 군심사 21건)
 - 자료수집 방법 및 품질확인
 - 2021년 예산서 도출
- 향후개선방안
 - 성과계획수립시 명확한 목표의 성과지표 설정
 - 코로나 19 등 대규모 재난 상황에 따른 예산편성 및 성과계획 변경

정책사업목표 **군민 중심의 민원제도를 선제적으로 개선 및 신속 공정 적법한 민원처리 및 친절 봉사행정 기반구축**

(1) 주요내용

- 군민 맞춤형 원스톱 서비스 확대
- 행정정보 공동이용 활성화(구비서류 감축 등)
- 군민 불편 민원제도의 상시 발굴 및 개선
- 민원처리기간 준수 및 민원처리상황 점검 및 관리
- 복합민원의 신속 처리

(2) 성과지표 달성현황

성과지표(단위)	측정산식(방법)	목표대비	'21년	'22년
		달성률	달성성과	달성성과
민원처리기간단축율(%)	((법정처리기간-실체처리기간)/법정처리기간)*100	목표	60	60
		실적	58	50
		달성률(%)	97%	83%

(3) 성과분석

- 목표달성 기여도
 - 2022년 성과 : 민원담당공무원 인센티브를 제공, 민원담당공무원 보호, 민원인 편의 제공 및 환경 조성
 - 매월 민원처리현황 점검 및 결과 보고 : 민원법정처리기간 대비 실제처리기간 단축을 보고, 원인 분석, 조치결과 보고 등
- 목표달성 과정 및 방법
 - 민원담당공무원 인센티브 제공 : 민원행정발전 유공자 포상 실시
 - 민원담당공무원 보호 : 악성민원대처 훈련실시, 비상벨 설치, 방호직 공무원 배치
 - 민원인 편의 제공 : 여권즉석 무인 자동칼라 사진기기 운영
 - 민원인 환경 개선 : 민원인 복카페 운영, 들뜬 민원실 운영, 외국인 민원을 위한 통번역서비스, 농아인을 위한 스크린 폰 설치, 코로나 전염예방을 위한 칸막이 설치, 민원창구 양방향 마이크 설치
 - 민원 편의 시설물 확충 : 돈보기, 핸드폰 충전기, 보청기, 장애인 활체어 등 비치
- 자료수집방법
 - 2022년 민원서비스평가 자료 및 서울행정서비스 민원통계자료
- 향후 개선사항
 - 민원 담당공무원 대상 교육 프로그램 미흡 : 민원공무원 힐링프로그램, 연찬회 등 지속적인 필요
 - 매월 민원처리실태 확인 점검을 통해 민원을 법정 처리기한보다 신속 정확하게 단축처리하여 긍정신뢰도 및 만족도 향상에 노력하였으나 고충민원이 많아 적기에 처리하지 못하는 어려움이 있음
- 조치결과 계획내용
 - 2023년에는 신속하고 정확한 민원서비스를 위해 내외적인 신규사업에 대한 성과 달성
 - 민원편의증진과 민원담당공무원을 위한 프로그램 운영으로 민원처리 단축률 증가 예정

정책사업목표 **군민 맞춤형 부동산 서비스 제공으로 행정신뢰도 강화**

(1) 주요내용

- 지적, 토지관리, 건축, 국민주택관리 업무추진
- 읍외광경물 관리
- 주거환경개선사업
- 농어촌장애민주택개조사업
- 군민 농어촌 주거환경개선 사업 유지보수
- 공간정보시스템 및 새주소 시설물 유지보수
- 지적공부 체계측지계 좌표변화 사업
- 지적제조사 사업

(2) 성과지표 달성현황

성과지표(단위)	측정산식(방법)	목표대비 달성률	'21년 달성성과	'22년 달성성과
		목표	실적	달성률(%)
주거환경 개선율(빈집정비+슬레이트 처리) (%) (%)	(추진건수/대상건수)*100	28	28	50
		0	28	74
		달성률(%)	100%	148%

(3) 성과분석

- 전략목표 달성 기여도
 - 초·고령사회에 접어들어 노인인구의 증가로 농어촌빈집이 지속적으로 발생하고 있어 마을의 빈집정비 및 주거환경개선을 통한 활기찬 주민 삶의 질 향상으로 주민의 정주욕을 고취
- 목표달성 과정 및 방법
 - 주거급여, 농어촌장애민주택개조, 현수막게시설치사업 추진
 - 현주소사 지적도와 임야도의 경계와 면적을 대비하여 현황측량 실시 후 토지소유자의 승낙을 받아 공부정리 및 등기축적 완료(지적임야경계일치, 세계측지좌표변환, 지적제조사사업)
 - 도로명주소 안내시설물(도로명판, 기초번호판, 건물번호판) 신규설치와 유지보수 시행
 - 빈집과 방치건축물 철거로 쾌적한 농촌마을 환경조성
- 원인분석
 - 빈집정비 예산액 300,000천원과 빈집정비 1동 사업비 3,000천원을 목표치설정 근거로 하여 빈집을 74동 정비하여 목표치 100% 도달
- 자료수집방법
 - 읍면별 사업완료 보고서 및 정산서
- 향후개선사항
 - 전년도에 동일하게 사업 추진을 바탕으로 빈집정비 실적 향상 될 수 있도록 독려하겠음
 - 2023년 사업비 확보로 사업량 증가 예정

정책사업목표	읍면 맞춤형 복지서비스 지원 확대를 통한 복지사각지대 해소 장애인 생활안정 및 자립생활 지원 장애인 단체 육성 및 활성화 지원
---------------	---

(1) 주요내용

- 읍면 맞춤형 복지서비스 지원
- 긴급복지 지원 사업
- 민·관 협력사업 내실화 및 활성화
- 읍면 복지협의체 활동 지원
- 장애단체 운영비 및 사업비 지원으로 사회참여 기회 제공
- 장애인 현금급여(연금, 수당 등)지원으로 생활안정
- 장애인 일자리제공 및 지원
- 장애인 활동지원, 장애아동가족지원, 의료비 지원 등

(2) 성과지표 달성현황

성과지표(단위)	측정산식(방법)	목표대비	'21년	'22년
		달성률	달성성과	달성성과
통합사례관리 달성률(%)	(사례관리 발굴건수*30) +(서비스연계건수*70)/ 목표량*100	목표	85	86
		실적	85	86
긴급복지 지원률(%)	긴급복지지원건수/복지 신청건수*100	목표	90	92
		실적	93	92
장애인단체 활성화를 위한 운영 지원률(%)	운영비지원단체수/장애인 단체수*100	달성률(%)	100%	100%
		목표	85	90
		실적	100	95
		달성률(%)	100%	100%
방문건강관리 신규등록가구 적정관리율(%)	(신규등록가구 적정관리 비율*0.4)+(65세이상 노인가구 신규등록비율* 0.6)	목표	95	96
		실적	100	96
		달성률(%)	100%	100%

(3) 성과분석

- 전략목표 달성기여도
 - 맞춤형 복지서비스 확대로 복지사각지대 해소
 - 취약계층 경제적 생활 안정화
- 목표달성 과정 및 방법
 - 긴급지원대상자 발굴 및 복지협의체 활동 및 복지사각지대 대상자 발굴 지원
 - 장애인복지사업 홍보 및 대상자 발굴 및 서비스 이용 독려
 - 장애인일자리사업 참여자 발굴과 중도포기 없이 참여 독려
- 자료수집 방법 및 품질확인
 - 긴급지원 대상자 지원
 - * 측정대상기관 : 2022. 1. ~ 2022. 12. 31.
 - * 측정수행기관 : 사회복지정보시스템
 - * 측정대상 표본수 및 선정방법 : 전수조사
 - 복지사각지대 발굴 및 복지협의체 활동 내역
 - * 측정대상기관 : 2022. 1. ~ 2022. 12. 31.
 - * 측정수행기관 : 사회복지정보시스템, 읍면 협의체 활동현황
 - * 측정대상 표본수 및 선정방법 : 전수조사
 - 긴급지원 대상자 발굴 및 급여지원 적절성
 - * 측정대상기관 : 2022. 1. ~ 2022. 12. 31.
 - * 측정수행기관 : 사회복지정보시스템
 - * 측정대상 표본수 및 선정방법 : 전수조사
 - 복지사각지대 대상자 발굴 및 사례관리 대상자 발굴 지원 달성률
 - * 측정대상기관 : 2022. 1. 1 ~ 2022. 12. 31.
 - * 측정수행기관 : 신안군, 보건복지부
 - * 측정대상 표본수 및 선정방법 : 전수조사
 - 장애인단체 운영비 및 사업비 지원
 - * 측정대상기관 : 2022. 1. 1. ~ 2022. 12. 31.
 - * 측정수행기관 : 신안군
 - 장애인 복지급여 지원
 - * 측정대상기관 : 2022. 1. 1. ~ 2022. 12. 31.
 - * 측정수행기관 : 사회복지정보시스템
 - 장애인 활동지원, 장애아동가족지원사업 서비스 이용 독려
 - * 측정대상기관 : 2022. 1. 1. ~ 2022. 12. 31.
 - * 측정대상 표본수 및 선정방법 : 신청자 조사
 - * 측정수행기관 : 신안군
 - 장애인활동지원사업, 장애아동가족지원사업 사회복지서비스 전자바우처 등 이용현황 등 확인
 - * 측정대상 표본수 및 선정방법 : 신청자조사
- 품질확인
 - 복지사각지대 지원 홍보에 따라 대상자 발굴 및 신청율을 사회복지정보시스템을 통해 확인
 - 긴급지원 사업 홍보로 사회복지정보시스템을 통한 대상자 발굴 지원 확인
 - 장애인단체 운영실태 점검 및 사업추진 모니터링 실시
 - 장애인복지급여 월별 및 상하반기 확인조사 등 지속적인 가격 관리
 - 장애인일자리참여자 복무관리 및 인건비 지급내역 확인 전자바우처 등 이용현황 등 확인
 - 장애인복지사업, 장애아동가족지원사업 사회복지서비스 전자바우처 등 이용현황 등 확인
 - 복지사각지대 발굴 및 긴급지원 등 사업 홍보와 신청율, 지원률 상승 등
 - 복지사각지대 대상자에 대한 읍면 복지협의체 및 민간기관 연계 지원 등

정책사업목표

노인복지시설 및 서비스지원 확충을 통한 노후생활 안정 도모

(1) 주요내용

- 건강하고 노후생활을 위한 보살핌 및 노인사회활동 참여 사업 확대
- 노인여가복지시설 기반 확충
- 독거노인 응급안전알림서비스 및 노인맞춤돌봄서비스 지원

(2) 성과지표 달성현황

성과지표(단위)	측정산식(방법)	목표대비 달성률		'21년 달성성과	'22년 달성성과
		목표	실적		
노인여가복지시설(경로당) 증가율(%)	경로당신축수/목표량*100	30	85	100%	95%
		목표	94		
기초연금 지급률(%)	기초연금 지급자 수/노인 인구 수*100	88	90	94%	100%
		달성률(%)	94%		

(3) 성과분석

- 전략목표 달성기여도
 - 맞춤형 담당할 노후생활 보장
 - 독거노인 안부확인으로 안전관리 강화
 - 목표달성 과정 및 방법
 - 독거노인 실태조사 및 취약계층 독거노인 안부 확인
 - 안전에 취약한 독거노인 안전관리 강화
 - 경제적 지원으로 안정된 노후생활 보장
 - 자료수집 방법 및 품질 확인
 - 독거노인 취약계층 관리시스템, 예산지원 및 대상자 관리
 - * 측정대상기간 : 2022. 01. 01 ~ 2022. 12. 31.
 - * 측정수행기관 : 취약노인지원시스템
 - * 측정대상 표본 수 및 선정방법 : 전수조사
 - 기초연금 대상자 관리 및 지급대상자 관리
 - * 측정대상기간 : 2022. 01. 01 ~ 2022. 12. 31.
 - * 측정수행기관 : 사회보장정보시스템
 - * 측정대상 표본 수 및 선정방법 : 신청자 조사
 - 품질확인
- * 취약노인지원시스템 독거노인 전수조사 및 매월 대상자 관리 등

정책사업목표 기초생활보장 수급자 최저보장 수준 현실화

(1) 주요내용

- 기초 생계, 의료급여, 재산장제급여 등 지원
- 자활근로사업 지원
- 장애인보호기기 지원
- 사후관리를 통한 적정 수급자 관리
- 요양비 및 본인부담금 지원

(2) 성과지표 달성현황

성과지표(단위)	측정산식(방법)	목표대비 달성률	'21년 달성성과	'22년 달성성과
		목표	실적	달성률(%)
지방생활보장위원회 활성화율 (%)	보호결정가구수/상정가구수*100	실적	85	90
		달성률(%)	90%	100%
의료급여 사례관리 달성률(%)	사례관리대상자연종결인원/연간종결기준인원*100	목표	90	90
		실적	85	90
		달성률(%)	95%	100%

(3) 성과분석

- 전략목표 달성기여도
- 저소득층 총생계생활안정 및 건강증진
- 목표달성 과정 및 방법
- 저소득층 총신규수급자 발굴 및 보장결정을 통한 급여 지급
- 자료수집 방법 및 품질확인
 - 국민기초생활 수급자 급여지원 적절성
 - * 측정대상기관 : 2022. 1. ~ 2022. 12. 31
 - * 측정수행기관 : 신안군, 교차평가
 - * 측정대상 표본수 및 선정방법 : 전수조사
- 품질확인
 - 맞춤형급여 홍보 결과에 따라 대상자 발굴 및 신청률을 사회보장정보시스템을 통해 확인
 - 의료급여정보시스템을 통한 의료급여 사례관리 내역 확인, 의료급여 증감 내역 확인 등
- 원인분석
 - 맞춤형급여사업 적극 홍보와 정부 선정기준 확대 등을 적극 홍보하여 신청률 상승
 - 의료급여 사례관리사 2명이 의료급여 수급자 중 의료급여 이용률이 높은 자와 장기입원자에 대한 지속 관리

정책사업목표

명문학교 육성을 통한 관내 학생들의 건전한 심신발달을 도모하고 보편적 교육복지 실현

(1) 주요내용

- 초, 중학교 방과후 학습지원
- 초, 중학교 특색교육 활동지원
- 야간자율학습 석적비 지원
- 초, 중학교 무상급식지원
- 원어민 보조교사 지원
- 학교시설정비사업 지원
- 관내 폐교 매입 및 유지보수관리

(2) 성과지표 달성현황

성과지표(단위)	측정산식(방법)	목표대비	'21년	'22년
		달성률	달성성과	달성성과
명문학교 육성 사업 추진 만족도(평균)	만족도 조사점수/학생수*100	목표	95	95
		실적	90	90
		달성률(%)	0%	0%
해외어학연수 참여 학생 증가율(%)	해외어학연수 참여 신규 학생수/전년도 참여 학생수*100	목표	100	100
		실적	95	0
		달성률(%)	0%	0%

(3) 성과분석

- 전략목표 달성기여도
- 도시와 농촌 학생 격차 해소
- 국민에게 평생학습 기회 제공
- 목표달성 과정 및 방법
- 공교육 강화 및 별도 인재 양성
- 지역주민 평생교육 프로그램 확대
- 자료수집 방법 및 품질확인
- 초,중,고등학교별 예산지원
 - * 측정대상기간 : 2022. 01. 01. ~ 12. 31.
 - * 측정수행기관 : 신안군
- * 측정대상 표본수 및 선정방법 : 전수조사
- 초,중학생 해외어학연수 지원 확인
- * 측정대상기간 : 2022. 01. 01. ~ 12. 31.
- * 측정수행기관 : 신안군정학재단
- * 측정대상 표본수 및 선정방법 : 전수조사
- 품질확인
- 초,중,고등학교별 예산지원액 및 초,중학생 해외어학연수 지원 대상 확인 등
- 원인분석
- 코로나19 확산에 따른 해외어학연수 미추진
- 향후추진계획
- 코로나19 추이 반영 후 감소 추세시 단계적으로 추진 예정

정책사업목표	여성과 함께하는 양성평등사회 조성하고 다문화가족 안정화를 위한 종합적인 서비스 지원 저소득층 아동 및 청소년이 건전한 사회인으로 성장할 수 있도록 지원
---------------	---

(1) 주요내용

- 양성평등주간 기념행사
- 경력단절여성 경력이음바우처 지원
- 여성 취업창업교실(직업훈련지원)
- 보육 및 어린이집 지원
- 자원봉사센터활성화 운영
- 이장자녀, 새마을지도자 자녀 학자금 및 장학금 지원
- 신안군가족지원센터를 중심으로 다양한 방문교육서비스, 한국어교육지원
- 결함아민자 국적취득비용 지원
- 드림스타드 맞춤형 서비스 지원
- 한부모가족 지원
- 저소득층 아동 지원
- 청소년상담복지센터 외 2개소 센터 운영 지원

(2) 성과지표 달성현황

성과지표(단위)	측정산식(방법)	목표대비 달성률		'21년 달성성과	'22년 달성성과	
		목표	실적			
어린이집 이용률(%)	당해년도 이용아동/전년도 이용아동*100	목표	94	84.8	0	
		실적	0%			0%
성별영향평가 이행률(%)	성별영향평가 이행건수/조례제정,개정 건수*100	목표	98	84.8	0	
		실적	0%			0%
		달성률(%)	0%			0%
청소년통합지원서비스 수혜율(%)	지원자수/요청자수*100	목표	100	95	0	
		실적	95			0%
		달성률(%)	0%			0%

(3) 성과분석

정책사업목표

성 주민들의 문화 향유기회를 늘리고 문화적 자긍심 고취한다.
다. 홍보 체계구축을 통한 관광활성화에 기여한다.
관광 시설물 유지관리를 통한 관광객의 편의를 제공한다.

(1) 주요내용

- 성주민의 문화 향유기회 확대 및 문화적 자긍심 고취
 - 지역별 관광자원화 사업 추진
- 관광 홍보체계구축을 통한 관광활성화
 - 관광해설사 운영 및 관광협의회 지원
 - 관광홍보페이지, 안내지도 제작 등 관광안내체계구축
- 노후관광지 및 관광시설물 유지보수
- 식문화 개발을 통한 관광자원화

(2) 성과지표 달성현황

성과지표(단위)	측정산식(방법)	목표대비 달성률		'21년 달성성과	'22년 달성성과
		목표	실적		
신안군 방문객 수(%)	(금년도 관광객/전년도 관광객)*100	목표	100	100	100
		실적	100		
신안 성 자전거 투어 현황(%)	(금년도성 자전거 투어 참가자/전년 성 자전거 투어 참가자)*100	목표	100	85	113
		실적	85		
관광해설사 운영 현황(%)	(금년도 관광해설사 활동일/전년도 관광해설사 활동일)*100	목표	100	100	154
		실적	100		
관광시설물 유지관리비 현황(%)	(금년도 관광시설물 유지관리비/전년도 관광시설물 유지관리비)*100	목표	100	100	121
		실적	100		
		달성률(%)	100%	100%	121%

(3) 성과분석

- 전략목표 달성 기여도
 - 관광지 활착을 통한 관광객 확보 기여
 - 심관광 특성을 살린 관광활성화
- 목표달성 과정 및 방법
 - 신인근관광지 개발 조성 및 홍보
 - 인플루언서, 기자, 여행작가 등 팸투어 추진
 - sns서포터즈단 운영을 통한 신안 군정 및 관광 적극홍보
 - 관광 인센티브 적극 도입(단체관광객, 외국인관광객, 수학여행, 마이스)
- 자료 수집 방법 및 품질확인
 - 지출증빙내역
 - 투어고 시스템 등 통계 수치
 - 활동 일지 등 활용
- 원인분석
 - 2022년 중순경 코로나 19 전염병 원화등으로 관광 육구 증대로 초과달성
 - * 신안군 방문객 수(21년 130만명 대비 160만명으로 증 120% 초과달성)
 - * 신인 설치전거 투어(21년종주자 376명 대비 426명 증 110% 초과달성)
 - * 관광해설사 운영현황(21년 916명 대비 1419명으로 150% 초과달성)
 - 2022년 대풍인남노의 규모가 커 대풍대비사업 추진, 무한의다리 사고위험 방지를 위한 안전사업 추진
 - * 관광시설물 유지관리비(집행 21년 80% 집행률에서 22년 95% 집행으로 120% 초과달성)
- 향후개선사항
 - 지속적인 식품위생업소 지도점검 및 시설지원을 통한 군민 먹거리 복지향상
 - 어린이급식센터 지원을 통한 급식 공공성 제고

정책사업목표

다양한 문화프로그램 추진으로 지역주민의 질 높은 문화예술 향유 확대
지역 문화재 철지한 유지 관리로 지속적인 문화콘텐츠 제공

(1) 주요내용

- 신인 홍보 문화예술 활동 지원
- 유·무형문화재 보수 정비
- 문화예술 활성화 지원사업
- 문화시설물 관리 운영

(2) 성과지표 달성현황

성과지표(단위)	측정산식(방법)	목표대비 달성률	'21년 달성성과	'22년 달성성과

(3) 성과분석

- 원인분석
- 2022. 11. 1. 부서개편에 따른 문화예술과 업무 이관에 따른 미분석

정책사업목표

문화예술 진흥

(1) 주요내용

- 예술성 조성 등을 통한 문화향유 기회 제공 증대
- 생명품화로 일자리 제공 및 관광활성화에 기여
- 심지어간 네트워크 강화로 다양한 성문화 플랫폼 구축

(2) 성과지표 달성현황

성과지표(단위)	측정산식(방법)	목표대비 달성률		
		'21년 달성성과	'22년 달성성과	
문화시설 확충(시설수)(%)	시설완료수/목표수	목표	20	20
		실적	0	0
		달성률(%)	0%	0%
지역주민지원사업(%)	시설완료수/목표수	목표	80	80
		실적	80	80
		달성률(%)	100%	100%
성문화네트워크구축(%)	실적수/목표수	목표	50	50
		실적	25	25
		달성률(%)	50%	50%

(3) 성과분석

- 문화예술 기반시설 확충을 위한 미술관 및 문화시설 조성
 - 안좌지구 농촌 테마공원 조성사업 / 94억원
 - 세계계해대상 테마공원 조성사업 / 34억원
 - 김환기미술관(블루턴무지엄) 건립사업 / 152억원
 - 도초대지의 문화시설 조성사업 / 62억원
 - 비금바다의 문화시설 조성사업 / 115억원
- 지역 일자리 제공 및 관광활성화를 위한 푸드투어 활성화 사업 : 5대 푸드트럭 운영

정책사업목표

문화예술 진흥

(1) 주요내용

- 문화예술 활성화 지원사업 추진으로心安군 고유의 전통문화를 보존 및 전승
- 1도 1뮤지엄 아트프로젝트 추진을 통한 성 주민들의 문화적 자긍심 고취 및 지역활성화 기여
- 문화예술, 여행, 체육 활동 지원으로 소외 계층 삶의 질 향상 및 문화격차 완화

(2) 성과지표 달성현황

성과지표(단위)	측정산식(방법)	목표대비	'21년	'22년
		달성률	달성성과	달성성과
문화재 보수정비(개)	금년도 보수정비/전년도 보수정비	목표	85	80
		실적	85	80
		달성률(%)	100%	100%
문화누리카드 사용률(%)	발금액/사용액*100	목표	85	80
		실적	93	80
		달성률(%)	109%	100%
문화예술단체 사업 지원횟수(회)	지원횟수	목표	80	80
		실적	80	80
		달성률(%)	100%	100%

(3) 성과분석

- 1도 1뮤지엄 아트프로젝트 추진
 - 인피니또 뮤지엄 건립사업 / 150억원
 - 동아시아 인권평화미술관 건립사업 / 195억원
 - 대한민국 정치역사 공원 조성사업 / 40억원
- 문화향유기회 제공을 위한 문화예술행사(전시회 등) 추진
- 문화 소외지역 애소를 위한 통합문화이용권 사업 추진하여 신규 발급자 발급 및 이용 독려

정책사업목표	<ul style="list-style-type: none"> ● 풍요로운 자연휴양림 조성 ● 관광기반시설을 구축하여 관광활성화에 기여 ● 1004무지엄파크 유지관리를 통한 쾌적한 환경 제공
---------------	--

(1) 주요내용

- 1004무지엄파크 유지관리
- 신안조연휴양림 조성 정비 및 관광기반시설 확보
- 1004무지엄파크 주변정비 및 관광기반시설 확보
- 신안자연휴양림 운영
- 1004무지엄파크 대표수 운영
- 1004무지엄파크 내 전시관 관리 및 유지보수

(2) 성과지표 달성현황

성과지표(단위)	측정산식(방법)	목표대비 달성률		'21년	'22년
		목표	실적	달성성과	달성성과
1004무지엄파크 관광객 증가율 (%)	'21년 관광객 수 / '20년 관광객 수	목표	105	105	105
		실적	110	110	110
		달성률 (%)	110%	110%	110%

(3) 성과분석

- 전략목표 달성기여도
 - 특수목 군락조성 및 야생화 단지 조성
 - 무늬 굴참나무 정목 100주, 매화 대형목 정목 60주
 - 회귀수목 관리 : 자카란타, 무늬·꽃동백, 호주자귀 등
 - 신목종 등물 추진 : 국립산림품종관리센터
 - 기증 특수목 이식 2주(뽕나무, 진백)
 - 수목 및 전디관리 : 52.9ha, 17,500주
 - 아틀리온 1004 무지엄파크조성을 위해 수목식재
 - 블루엔젤링 및 꽃동백 군락 조성 : 400주
 - 토나무 이식 : 35주
 - 계절꽃단지 조성 : 7ha (수레국화, 백일홍, 황화코스모스, 메리골드, 천일홍 등)
 - 꽃 박람회장 조성사업 토지매입
 - 매입면적 : 36필지 (201,846㎡)
 - 해안진입도로 정비 : 해안 탐방을 위한 해안진입도로 정비
 - 1004무지엄파크 정비 : 탐방객 편의제공을 위한 휴식공간 조성
- 원인분석
 - 가뭄으로 인한 수목관리용 용수확보에 어려움이 있었으나, 특수목 육성 양묘사업으로 차별화된 녹색공간 조성으로 별거리 제공
 - 지속적이고 체계적인 관리작업을 통한 이용객 만족도 제고 사업 도모
 - 회귀수목 등 미래지향적 녹화수종 개발을 통한 고부가가치 사업 도모
- 목표달성 과정 및 방법
 - 코로나19로 관광객 수요가 늘어나지는 않았지만, 서부해당 군락조성, 계절꽃단지 조성, 특수목 육성 양묘사업 등 시설물을 지속적으로 보완 확충하여 관광객들의 휴식과 치유공간으로 조성
 - 휴양림 조성 보완사업 등 적정시기에 예산이 투입되어, 관광기반시설을 구축하여 우리군 대표 관광지로 관광활성화에 기여
- 자료수집 방법
 - 휴양시설 및 관광지 벤치마킹을 통한 자료 수집
- 향후 개선사항
 - 타지역 유사 관광지와의 비교 다양성 부여
 - 선진사례 견학을 통한 벤치마킹으로 무지엄파크에 점목
 - 전시대교 개통으로 높아진 기대심리에 미흡한 방문개수 증가 노력
 - 내·외부매체, SNS등 다양한 매체를 통해 홍보 노력
 - 1004무지엄파크 수목관리용 용수확보
 - 수목관리 용수 모래치 정비

정책사업목표

자연생태 보전을 위한 기반시설을 구축하고 갯벌의 우수성을 세계적으로 홍보하여 청정 신안 이미지 제고

(1) 주요내용

- 세계 생태수도 조성으로 지역경제 활성화 도모
- 자연환경보전이 용시설 설치 및 관리
- 한국의 갯벌 세계자연유산 등재 관리
- 해양보호구역, 습지보호구역 사업의 지속 추진으로 갯벌생태계 보호
- 다도해해상국립공원 및 갯벌도립공원 관리
- 유영미생물(EM) 보급추진
- 유네스코 신안다도해생물권보전지역 관리

(2) 성과지표 달성현황

성과지표(단위)	측정산식(방법)	목표대비 달성률	'21년 달성성과	'22년 달성성과
갯벌도립공원탐방로 조성률 (%)	(당해 준공된 탐방로개소/당해 갯벌도립공원 탐방로 목표 개소)*100	목표	100	100
		실적	100	90
		달성률(%)	70%	90%
세계생태수도 성 조성사업 추진율 (%)	(당해 준공된 생태수도 조성사업 개소/당해 생태수도 조성사업 목표 개소)*100	목표	100	100
		실적	70	60
		달성률(%)	70%	60%
생물권보전지역관리 사업추진율 (%)	(실적/목표)*100	목표	100	100
		실적	100	100
		달성률(%)	100%	100%
유영미생물(EM) 보급률 (%)	(보급량/목표량)*100	목표	100	100
		실적	100	100
		달성률(%)	100%	100%

(3) 성과분석

- 전략목표 달성기여도
 - 갯벌도림공원탐방로 조성 : 갯벌도림공원탐방로 조성사업을 추진하여 서남해안 갯벌의 이용을 지능가능하도록 도모
 - 도서자생식물보전센터 건립 : 전시관 건립을 진행하여 자생식물을 활용한 성 생물산업 증진의 핵심적 기여
 - 세계생태수도 섬 조성사업 : 생태교육과 관광이 결합된 섬생태 메카로 조성
 - 생물권보전지역관리 : 신안 다도해 생물권 보전지역을 발굴하여 대내외적 홍보에 기여
 - 유영미생물(em) 배양액 공급 : em 배양액을 보급하여 지속가능한 자원 보전과 이용을 도모
- 목표달성 과정 및 방법 : 신안군 전역 유네스코 생물권보전지역 확대 추진 및 생태기반시설 계획수립, 설계, 공사
 - 갯벌도림공원 탐방로 및 조형물, 편의시설 등 조성
 - 도서자생식물보전센터(804㎡) : 전시연출 및 전시물 제작설치, 주요도서 생태조사, 식물표본, 식물세밀화, 곤충표본 제작
 - 세계생태수도섬 조성에 따른 신안군 생태교육원 교육시설 및 부속시설 설치
 - 2022년 제11회 신안국제철새포지엄 개최(5개국 180여명) 및 신안갯벌 세계유산 등재 1주년 기념행사 진행
 - 특산 새공예박물관 활성화를 위한 공예품 신규 확보 및 특산 야생조류 대체식지 조성사업 추진(전년대비 30% 확대)
 - 철새박물관 생물표본 및 조류표본 도록 제작, 조류서식지 안정화를 위한 모후펜스 설치
 - 갯벌생태계복원(식생복원) 사업비 확보 및 국립갯벌세계자연유산보전본부 유치
 - 유영미생물 활용 주민참여 교육과 100,000리터 배양 및 주민보급, 하천방류
 - 종도갯벌생태전시관 활성화(표본제작, 벽화, 디오라마 조성) 및 갯벌도림공원 지적도 현행화
- 자료수집 방법 및 품질확인 :
 - 갯벌도림공원탐방로 조성 : 갯벌도림공원탐방로 조성사업의 진행상황을 확인후 계량화하여 달성률을 측정함
 - 도서자생식물보전센터(804㎡) : 전시관 건립 진행 상황을 확인 후 계량화 하여 달성률을 측정함
 - 세계생태수도 섬 조성사업 : 생태수도섬 조성사업의 진행상황을 확인후 계량화하여 달성률을 측정함
- 향후 개선사항
 - 생물권보전지역관리 : 목표로 설정한 홍보물수, 표본 제작수를 수치화 하여 달성률을 측정함
 - 갯벌세계자연유산지역 관리 : 목표로 설정한 사업량, 홍보물수 등을 수치화 하여 달성률을 측정함
 - 유영미생물(em) 배양액 공급 : 각 읍면별 친환경세계 공급량을 수치화 하여 달성률을 측정함
- 행정지역에 대한 국내외 규약 및 법률에 따라 효율적인 관리 추진
- 다채롭고 적극적인 홍보활동을 통해 자연환경보전과 주민들의 복리증진을 위한 주민들의 인식 증진

정책사업목표

지역 문화유산의 관리로 지역의 역사문화 보존과 주민들의 자긍심 고취

(1) 주요내용

- 국가 지정문화재, 도지정문화재 보수 정비
- 향토 및 비지정 문화유산 정비 및 관리

(2) 성과지표 달성현황

성과지표(단위)	측정산식(방법)	목표대비	'21년 달성성과	'22년 달성성과
		달성률		
국가문화재보수정비(%)	(실적/목표)*100	목표	100	100
		실적	60	70
		달성률(%)	60%	70%
도지정문화재보수정비(%)	(실적/목표)*100	목표	100	100
		실적	100	100
		달성률(%)	100%	100%
향토문화재관리(%)	(실적/목표)*100	목표	100	100
		실적	100	100
		달성률(%)	100%	100%
문화재활용사업(%)	(실적/목표)*100	목표	100	100
		실적	100	100
		달성률(%)	100%	100%
전통사찰 방재시스템 유지보수(%)	(실적/목표)*100	목표	100	100
		실적	100	100
		달성률(%)	100%	100%
전통문화유산관리지원(%)	(실적/목표)*100	목표	100	100
		실적	100	100
		달성률(%)	100%	100%

(3) 성과분석

- 전략목표 달성기여도 : 유·무형 지정(등록) 문화재 및 향토/비지정 문화유산 관리
- 목표달성 과정 및 방법
 - 지정문화재 점검 및 정비
 - 향토문화재 점검 및 정비
 - 전통문화유산 관리
- 자료수집 방법 및 품질확인 : 관내 문화재 시설 수시점검 및 유관기관 협의
- 향후개선 사항 : 관련기관 및 주민 협의를 위한 홍보 및 설명회 등 개최

정책사업목표

폐기물의 안정적 처리 및 자원순환 체계 구축

(1) 주요내용

- 농어촌 폐기물처리시설 확충 및 개선
- 농어촌 폐기물처리시설 운영관리
- 영농폐기물 수거 처리

(2) 성과지표 달성현황

성과지표(단위)	측정산식(방법)	목표대비 달성률	'21년 달성성과	'22년 달성성과
		목표	실적	달성률(%)
영농폐기물 공동집하장 설치율(%)	(실적/목표)*100	실적	100	100
		달성률(%)	100%	100%
청소장비 현대화율(%)	(실적/목표)*100	목표	100	100
		실적	100	100
		달성률(%)	100%	100%

(3) 성과분석

- 전략목표 달성기여도 : 폐기물처리 기반시설 확충 및 시설개선
 - 폐기물처리 기반시설 확충 및 시설개선 : 기반시설 구축 및 시설개선을 통한 깨끗하고 살기좋은 농촌환경 조성
- 목표달성 과정 및 방법 : 폐기물처리 기반시설 계획수립, 설계, 공사
- 자료수집 방법 및 품질질 확인
- 폐기물처리 기반시설 확충 : 설치 진행상황을 계량화하여 달성률 확인
- 향후 개선사항 : 친환경 소재를 이용한 공동집하장 설치 확대 및 노후시설 교체 등 기반 확충

정책사업목표	활기차고 행복한 일터 직장분위기 조성 협력력과 동행의 조직 문화 분야별 교류협력 강화 각종 행정정비 보급 및 정보화 IT기반 행정추진
---------------	---

(1) 주요내용

- 공무원 맞춤형 복지제도 운영(복지포인트 부여, 단체보험 가입)
- 직원 역량강화 교육
- 사회단체 공익활동 참여
- 행정업무용 컴퓨터 및 s/w 보급

(2) 성과지표 달성현황

성과지표(단위)	측정산식(방법)	목표대비	'21년	'22년
		달성률	달성성과	달성성과
공무원 직무역량강화 교육 효율적 운영(%)	(참여인원/계획인원)*100	목표	90	90
		실적	90	90
달성률(%)		달성률(%)	100%	100%
		목표	100	100
실적		실적	98	100
		달성률(%)	98%	100%
맞춤형복지점수 사용률(%)	(복지포인트 사용액 / 복지포인트 배정액)*100	목표	85	85
		실적	85	85
사회단체 공익활동 참여율(%)	(참여인원/계획인원)*100	달성률(%)	100%	100%
		목표	100	100
실적		실적	100	100
		달성률(%)	100%	100%
행정전산장비 보급(%)	(장비 교체대수 / 장비 교체요구대수)*100	목표	100	100
		실적	100	100
달성률(%)		달성률(%)	100%	100%
		목표	100	100

(3) 성과분석

- 전략목표 달성 기여도
 - 맞춤형 직원 복지 지원 및 공무원 사기 진작
 - 조직역량 강화 및 공무원 마인드 함양
 - 국민안동단체 및 향우회 활동 활성화
 - 성이 없는 명예선 공무원 추진을 통한 자매결연 추진
 - 스포츠 정보통신 환경 조성으로 전자정부 구현
- 목표달성성과 방법
 - 건강검진비 지원을 통한 질병 사전예방 및 조기치문
 - 각종 동호회 지원을 통한 직장내 동호회 문화 활성화
 - 근민의 군정참여 및 소통을 위한 기회 확대
- 공통행정시스템의 안정적 운영 및 열린 정보를 통한 행정적 신뢰도 제고
 - 원인분석
- 감염병(코로나19) 확산에 따른 각종 행사 및 공무원 교육 등 취소 및 잠정 연기
 - 예산 신속집행 및 일관피부 확대에 따른 보조금 지원 취소 감소
- 2022년도 조직개편으로 인한 성과 계획 변경(고향사랑팀 신설)
 - 직원 복지포인트 사용액, 공무원 직무역량 교육 참여인원, 사회단체 공익활동 참여 등 정량데이터를 성과지표로 반영
- 향후개선사항
 - 코로나19로 인한 집합 통제기간의 해체 등 실적에 맞는 예산 편성 및 사업 변경 추진

정책사업목표	전문체육 및 생활체육 활성화를 통하여 지역 체육 발전과 국민복지 증진 도모 공공체육시설의 조성 및 효율적 운영을 통한 주민의 체육 환경 개선
---------------	---

(1) 주요내용

- 체육단체 운영 지원
- 각종 체육대회 개최 및 참가 지원
- 생활체육지도자 지원
- 공공체육시설 조성 및 운영 관리

(2) 성과지표 달성현황

성과지표(단위)	측정산식(방법)	목표대비	'21년	'22년
		달성률	달성성과	달성성과
스포츠강좌이용권 집행(%)	(금년도 집행액/금년도 예산액)*100	목표	100	100
		실적	90	67
체육단체 지원 증가(회)	체육단체 지원 횟수	달성률(%)	97%	67%
		목표	100	100
	체육단체 지원 횟수	실적	37	106
		달성률(%)	37%	106%
체육대회 및 체육행사 개최(회)	체육대회, 행사 개최 횟수	목표	3	3
		실적	2	3
	달성률(%)	달성률(%)	67%	100%
		목표	30	30
공공체육시설 조성 관리(개소)	공공체육시설 개소	실적	33	35
		달성률(%)	110%	117%
	목표	목표	4	4
		실적	3	4
바둑대회 및 바둑행사 개최(회)	바둑대회, 행사 개최 횟수	달성률(%)	75%	100%
		달성률(%)	75%	100%

(3) 성과분석

- 전략목표 달성 기여도
- 체육활동 지원과 체육 여건 조성으로 주민의 삶의 질 개선에 기여
- 목표달성 과정 및 방법
- 체육단체의 재정, 행정적 지원
- 각종 스포츠 대회 개최 지원
- 저소득 청소년에 배우처(스포츠초강좌이용권) 제공
- 바둑대회 및 행사 개최 지원
- 공공체육시설의 조성 및 보수
- 원인분석
- 코로나19 방역수칙 조정 및 체육활동으로 일상 회복
- 스포츠강좌이용권 준비 예산 증액하여, 진행액 감소 (진행액은 전년과 비슷한 수준)
- 체육시설 조성 확대 (보조축구장, 도초그라운드골프장 신설)
- 자료수집 방법 및 품질 확인
- 예산 집행(횟수, 금액) 및 체육시설 관리 개소수 등 신년도 있는 정량데이터를 성과지표 실적치로 반영
- 중복지거나 무의미한 측정 건을 점검, 제외하여 성과지표 품질 향상
- 향후개선사항
- 체육시설 조성의 종합계획 및 체계적인 관리 필요
- 2023년도 성과계획 목표치 조정 필요

정책사업목표

효율적인 청사운영 및 공유재산 관리

(1) 주요내용

- 본청사 및 읍면청사 신축 및 개보수
- 공유재산 관리계획 및 매입, 임대료 부과 등
- 관공차량 취득 등 관리
- 관공선 수선 등 관리

(2) 성과지표 달성현황

성과지표(단위)	측정산식(방법)	목표대비 달성률		'21년 달성성과	'22년 달성성과
		목표	실적		
공유재산 대부분 정수를 제고(%)	(현년도 대부분/전년도 대부분)*100	달성률(%)	113%		100%
		목표	100		100
읍면청사 및 숙소 개보수(%)	(현년도개보수 건수/전년도개보수 건수)*100	실적	90		95
		달성률(%)	98%		95%

(3) 성과분석

- 본청사 및 읍면청사 신축 및 개보수
 - 전략목표 달성기여도
 - 군, 읍면 청사 및 관사 개보수 등을 통해 행정서비스 제공 및 직원복지 향상에 기여
 - 목표달성 과정 및 방법
 - 군청사 및 읍면 청사, 관사 유지보수
 - 회의면사무소 직원 숙소 리모델링
 - 도초면사무소 숙소 리모델링
 - 관공차량 유지관리 : 262대(임차35대 포함)
 - 관공선 유지관리 : 4대
 - 자료수집 방법
 - 측정기간 : '22.1.1. ~ '22.12.31.
 - 자료출처 : 지방재정정보시스템
- 공유재산 관리
 - 전략목표 달성기여도
 - 누락재산 및 무단점유자 파악을 위한 공유재산 실태조사를 통해 공유재산의 효율적 관리에 기여
 - 목표달성 과정 및 방법
 - 공유재산 대부분 : 958백만원
 - 공유재산 심의회 개최 : 6회 60건
 - 자료수집 방법
 - 공유재산 대부 측정기간 : '22.1.1. ~ '22.12.31.
 - 자료출처 : 새울행정시스템

정책사업목표

○ 재난예방 및 복구를 통한 피해 최소화

(1) 주요내용

- 소하천 정비
- 재해위험 저수지 정비
- 금경사지 정비 등

(2) 성과지표 달성현황

성과지표(단위)	측정산식(방법)	목표대비 달성률		'21년	'22년
		목표	실적	달성성과	달성성과
사전재해예방과 신속한 복구(%))	재해위험지구 및 수해상 금지구개선	달성률(%)		100%	100%
		목표		100	100
		실적		100	100
자연재해로인한 피해 지원율 위한 보험가입(%)	(금년도가입실적/전년가 입실적)*100	달성률(%)		100%	100%
		목표		100	100
		실적		100	100

(3) 성과분석

- 전략목표 달성 기여도
 - 재난 예방 및 복구로 반복적 피해 방지
- 목표달성 과정 및 방법
 - 재난 예방 및 복구사업 추진
 - 소하천 정비 사업
 - 금경사지위험지역정비

정책사업목표

지역균형발전 도모 및 주민 삶의 질 향상

(1) 주요내용

- 위험도로 정비 사업 및 문화부 정비사업 등
- 어린이보호구역 및 노인보호구역 정비

(2) 성과지표 달성현황

성과지표(단위)	측정산식(방법)	목표대비 달성률		'21년 달성성과	'22년 달성성과
		목표	실적		
지방도 이용자들의 불편해소(%(추진실적/추진계획)*100)		목표	100	100	100
		실적	100	100	100
군도 농어촌도로 유지관리시행(%)	목표대비 추진률	달성률(%)	0%	0%	0%
		목표	100	100	100
		실적	100	100	100
		달성률(%)	0%	0%	0%

(3) 성과분석

- 전략목표 달성 기여도
 - 지역균형발전 도모 및 주민 삶의 질 향상
- 목표달성 과정 및 방법
 - 도로안전시설물 설치 1식
 - 어린이 보호구역 정비
 - 노인 보호구역 정비
 - 차선도색 L=4.2km
- 자료수집 방법 및 품질확인
 - 지방도 및 군도 이용자 만족도
 - 군도 및 농어촌도로 유지관리
- 향후 개선사항
 - 사업시행 전 충분한 사전설명으로 사업시행시 교통불편에 대해 주민오해가 없도록 할 것
 - 사업시행시 공사안내판 등 설치로 교통사고 예방에 철저

정책사업 목표

농업생산기반 시설 구축으로 농산물 생산성 향상 및 농업인 소득증대 기여

(1) 주요내용

- 농업생산기반시설 구축
 - 발기반정비사업
 - 기계화경작모 확보정사업
 - 지표수보강개발
 - 수리시설개보수사업
 - 가뭄한구대책사업
 - 방조제시설사업

(2) 성과지표 달성현황

성과지표(단위)	측정산식(방법)	목표대비 달성률		'21년 달성성과	'22년 달성성과
		목표	실적		
농가소득증대(%)	(추진실적/추진계획)*100	100	100	100	100
		0	0	0%	0%
농업생산기반시설 유지관리(%)	목표대비 추진율	목표	100	100	100
		실적	100	100	100
		달성률(%)	100	100	100

(3) 성과분석

- 전략목표 달성 기여도
 - 농업생산기반 시설 구축으로 농산물 생산성 향상 및 농업인의 소득증대 기여
- 목표달성 과정 및 방법
 - 발기반 정비사업
 - 지표수 보강개발사업
 - 배수개선사업
 - 대구획 경지정리사업
 - 기계화경작모 확보정사업
 - 흄수로구조물화사업
 - 노후방조제 개보수사업
 - 수리시설 개보수사업
 - 가뭄한구대책 응수개발 사업
- 자료수집 방법 및 품질확인
 - 농업기반 및 농업용수 사업 추진율
- 향후 개선사항
 - 사업시행 전 충분한 주민의견수렴 및 토지소유자, 이해관계자에게 사업내용 사전설명으로 추후 변경이 없도록 추진
 - 코로나 방역수칙 준수 및 공사 관리감독 철저히 공사기간 준수

정책사업 목표 **소득기반 및 관광 기반시설 확충으로 주민소득 증대 및 삶의 질 향상 기여**

(1) 주요내용

- 성장촉진지역 도서종합개발사업, 소규모 주민편익사업
- 연륙연도교 개설공사

(2) 성과지표 달성현황

성과지표(단위)	측정산식(방법)	목표대비	'21년	'22년
		달성률	달성성과	달성성과
도서종합개발사업 (%)	목표대비 추진율	목표	100	100
		실적	80	100
		달성률 (%)	80%	100%
소규모주민편익사업 (%)	목표대비 추진율	목표	100	100
		실적	80	100
		달성률 (%)	80%	100%

(3) 성과분석

- 전략목표 달성 기여도
 - 성장기반시설 확충 및 정주여건 개선으로 삶의 질 향상 기여
- 목표달성 과정 및 방법
 - 읍면별 생활기반 및 생산시설 확충
 - 성장촉진지역개발 : 50지구 / 17, 175백만원
 - 소규모주민숙원사업 : 318건 / 6,726백만원
- 원인분석
 - 사업 계획 변경이 발생하여 절대공기 연장 및 사업지구 추진 지연 발생
- 자료수집 방법 및 품질확인
 - 2022년도 포괄보조사업 보고서 등
- 향후 개선사항
 - 사업 시행 전 충분한 주민의견 수렴과 토지소유자, 이해관계자에게 사업내용을 사전 설명하여 추후 변경이 없도록 추진
 - 공사추진율 지속적 관리로 공사 기간 준수

정책사업목표

어업생산소득을 위한 기반시설확충
 재해 사전 예방과 연안환경보전
 어촌정주환경 개선과 어촌소득 증대 도모
 수산물 생산기반 구축 및 브랜드 제고

(1) 주요내용

- 해양수산업정책수립
- 수산물 유통 가공시설 지원 및 브랜드 개발
- 불법어업 지도 단속, 어업지도선 관리
- 낙도어업인 작업환경 개선 등 정주여건 개선
- 생산기반, 생활기반시설 확충

(2) 성과지표 달성현황

성과지표(단위)	측정산식(방법)	목표대비	'21년	'22년
		달성률	달성성과	달성성과
불법어업단속(건수)	불법어업 적발 및 단속 건수	목표	4	4
		실적	4	4
		달성률(%)	100%	100%
		목표	1	1
어업인편익시설조성사업(건수)	사업계획대비 수행률	실적	1	1
		달성률(%)	100%	100%
		목표	3	2
		실적	0	0
연안어선감척 처리 실적(건수)	연안어선감척 처리건수	달성률(%)	0%	0%
		목표	1	1
		실적	1	1
		달성률(%)	100%	100%
국가중요어업유산 등재(건수)	국가중요어업유산 지정 수	목표	4	8
		실적	1	8
		달성률(%)	25%	100%
		다목적인양기설치율(%)		

(3) 성과분석

- 전략목표달성기여도
 - 어업생산 활동 지원
 - 수산정책 추진 강화 및 연안어선 감축을 통한 수산자원 보존
 - 청년 취업 인구정책 (어선임대사업)
- 목표달성 과정 및 방법
 - 오리건군 특성에 적합한 해양수산사업 추진
 - 공모를 통한 해양수산 사업자 선정
- 원인분석
 - 불법어업 집중단속 강화
- 향후개선사항
 - 어업기반시설 확대 설치 및 지속적 관리
 - 불법어업 사전예방을 통한 안전한 어업환경 구축
 - 인구소멸 문제 해결을 위한 수산정책 방향제시 등

정책사업목표

**해양기 방치 선박의 신속한 처리로 해양오염 요소 제거
해양쓰레기 신속히 수거, 처리하여 쾌적한 해양생태환경 조
성**

(1) 주요내용

- 연안정비로 재해를 사전 예방 및 연안 환경 보전
- 해양쓰레기 수거처리 및 정화사업
- 방치선박 정리지원
- 어업용 폐스티로폼 감용기 운영 등

(2) 성과지표 달성현황

성과지표(단위)	측정산식(방법)	목표대비 달성률		
		'21년 달성성과	'22년 달성성과	
해양쓰레기 수거처리율(%)	수거한 쓰레기 양/발생한 쓰레기 양*100%	목표	90	100
		실적	100	100
		달성률(%)	111%	100%
방치폐선 처리율(%)	(방치폐선 처리척수/방치폐선 수)*100%	목표	90	100
		실적	100	100
		달성률(%)	111%	100%

(3) 성과분석

- 전략목표달성기여도
 - 깨끗한 해양경관조성
 - 해양쓰레기 정화사업을 통한 해양환경 개선
 - 순환가능 자원의 재활용
- 목표달성 과정 및 방법
 - 지역어건에 맞는 적합한 집행
 - 읍면별 해양쓰레기 정화사업 추진
 - 바다환경지킴이 근무자 채용을 통한 정화활동 추진
- 향후 개선사항
 - 권역별 해양쓰레기 전하량 마련
 - 재활용 비율을 높이는 정화정책 방안 마련

정책 사업목표

친환경양식 육성 및 양식어업 경쟁력 강화 구축
수산자원조성을 통한 지속가능한 어장환경 고소득 전략품종 육성을 통한 어가소득 증대

(1) 주요내용

- 수산증양식 사업 및 수산자원 조성사업 추진
- 고소득 전략품종(김, 왕새우, 개체물) 육성을 위한 지원
- 스마트양식단지 조성 및 양식산업 고부가가치화

(2) 성과지표 달성현황

성과지표(단위)	측정산식(방법)	목표대비	'21년	'22년
		달성률	달성성과	달성성과
친환경부표 공급실적 (%)	(친환경부표자원계획/친환경부표자원실적)*100	목표	100	100
		실적	100	100
양식어장 정화실적 (%)	(폐기물처리계획톤수/폐기물처리실톤수)*100	달성률 (%)	100%	100%
		목표	100	100
		실적	100	100
수산증지방류실적 (%)	(수산증지방류계획/수산증지방류실적)*100	실적	100	100
		달성률 (%)	100%	100%

(3) 성과분석

- 전략목표 달성기여도
 - * 친환경양식 육성 및 양식어장 생산성 향상
 - 양식어장 정화사업 폐항목 철거 및 처리를 통한 청정 양식기반 조성
 - 친환경양식 육성사업(4종/7, 114백만원) 추진을 통한 양식어업 경쟁력 강화
- 목표달성 과정 및 방법
 - * 해양수산사업 공모에 따른 사업대상자 선정 및 추진
 - 어업인, 어촌계, 유관기관과 유기적 협력을 통한 사업추진
- 원인분석
 - 보조사업자 중도 포기 및 추가사업자 선정 지연
 - 2022년도 업무이관으로 인관 성과계획고 변경
- 향후 개선사항
 - 보조사업자 사업추진 독려 및 예비사업대상자 선정을 통해 보조사업 조기 추진

정책사업목표

**천일염 관리시스템 구축 및 생산시설 현대화와 브랜드 이미
지 제고**

(1) 주요내용

- 천일염 포장재 지원
- 천일염 채염 자동화기계 정비
- 천일염 생산시설 개선 및 자동화 등

(2) 성과지표 달성현황

성과지표(단위)	측정산식(방법)	목표대비 달성률		'21년	'22년
		목표	실적	달성성과	달성성과
친환경 영전바닥재 개선사업(%)	(지원계획량/개선량)*100	100	100	100	100
		달성률(%)	100%	100%	100%
천일염 포장재 지원사업(%)	(지원계획량/지원량)*100	100	100	100	100
		달성률(%)	100%	100%	100%

(3) 성과분석

- 전략목표 달성기여도
- 영전바닥재 개선 및 천일염 생산시설 개선
 - 친환경 소재 영전바닥재 개선(10.5ha)으로 고품질 천일염 생산
- 천일염 생산기반 구축 및 브랜드 개발
 - 천일염 포장재 지원 : 박스 38,250개, 10kg 2중코팅 포장재 239,300개
 - 브랜드 포장재 지원 : PE 포장재 112,300개
- 목표달성 과정 및 방법
- 해양수산사업 공모에 따른 사업대상자 선정 및 추진
 - 어업인, 어촌계, 유관기관과 유기적 협력을 통한 사업추진
- 원인분석
- 보조사업자(바닥재) 종도 포기 및 추가사업자 선정으로 사업추진
- 향후 개선사항
- 보조사업자 사업추진 독려 및 예비사업대상자 선정을 통해 보조사업 조기 추진

정책사업목표

1. 신재생에너지 산업 지원
 2. 에너지 복지 및 에너지 민주주의 확립을 통한 주민 정주
 여건 개선

(1) 주요내용

- 태양광발전시설 단지화 및 관리
- 해상풍력, 조류발전, 수소 등 신재생에너지 기술 연구 및 개발
- 도서민 생활 안정화 지원
- 도서 차가발전소 관리운영

(2) 성과지표 달성현황

성과지표(단위)	측정산식(방법)	목표대비	'21년	'22년
		달성률	달성성과	달성성과
도서민 생활 안정 및 지원 (%)	(보조금지원액/보조금요 구액)*100	목표	100	100
		실적	100	100
신재생에너지 융복합지원(설 치개소)	사업량/사업비	달성률 (%)	100%	100%
		목표	50	100
		실적	50	100
		달성률 (%)	100%	100%

(3) 성과분석

- 전략적 목표 달성 기여도
 - 도서민 생활안정화 지원 및 에너지 복지를 통한 정주여건 개선
 - 태양광, 풍력 개발 이익을 주민과 공유하는 내용으로 정부의 재생에너지 3020정책을 견인하고
- 목표달성 과정 및 방법
 - 사업대상자 선정에 따른 대상자 선정 및 사업추진
 - 신재생에너지 주민군 활동조합 설립에 따른 조합원 모집
- 원인분석
 - 물류비 지원사업의 유류 등 지원품목 확대에 따른 지원금액 증가
 - 코로나19로 인한 국제유가 하락 등 물가상승 억제
- 향후 개선 사항
 - 사업 주요조서 실시를 통한 지원방식 채택 및 사업 추진

정책사업목표

효율적 국토이용으로 균형개발 촉진

(1) 주요내용

- 군 관린계획 결정고시
- 개발행위허가(신재생에너지 분야)

(2) 성과지표 달성현황

성과지표(단위)	측정산식(방법)	목표대비 달성률		'21년	'22년
		목표	실적	달성성과	달성성과
도시계획관리고시(%)	(고시건수/신청건수) *100	100	100	100%	100%
		달성률(%)	100%		100%
개발행위 인허가(건)	허가건수	목표	500	500	500
		실적	500	500	500
		달성률(%)	100%	100%	100%

(3) 성과분석

- 전략적목표달성 기여도
- 효율적 국토이용으로 균형개발 촉진
- 목표달성 과정 및 방법
- 군관린계획 관련 고시 및 개발행위 인허가 등
- 원인분석
- 군관린계획 결정(변경) 및 실시계획인가 고시
- 군관린위원회 운영 및 개최
- 신재생에너지 관련 개발행위허가 신청 증가
- 향후 개선 사항
- 개발행위 인허가 신청 과다로 도시계획심의회 심의를 통한 검토 및 추진

정책사업목표

선진 교통질서 문화장착 및 이용자 중심의 교통행정 조성으로 대중교통 서비스 향상 및 대중교통시설 확충

(1) 주요내용

- 특별교통수단 운영 차진반납 인센티브 지원
- 그령차 운전면허증 대체 차량
- 귀성객 특별수송대책
- 교통사고 위험지역 안전시설물 설치
- 여객선 야간 운항
- 작은 섬 주민 교통여건 개선
- 버스 공영제 추진
- 1004콜센터 운영
- 1004택시, 1004버스 지원

(2) 성과지표 달성현황

성과지표(단위)	측정산식(방법)	목표대비 달성률		'21년 달성성과		'22년 달성성과	
		목표	실적	목표	실적	목표	실적
도서민 여객선 이용률	(당해년도 이용횟수/도서민 수)*100	달성률 (%)		100%		100%	
		실적	40	45	45	45	
공영버스 이용객 수 증가율	(당해년도 이용객수/전년도 이용객수)*100	달성률 (%)		100%		100%	
		목표	3	3	3	3	
		실적	3	3	3	3	
		달성률 (%)		100%		100%	

(3) 성과분석

- 전략목표 달성기여도
 - 안전한 교통문화 정착
 - 도서민들의 1일 생활권 구축
 - 오지, 낙도 주민들의 이동권 보장
- 목표달성 과정 및 방법
 - 교통안전 시설물 설치(어린이 보호구역, 교통사고 다발지역 안전 시설물 설치)
 - 공영버스 및 1004택시 운행을 통한 군민과 교통약자의 이동권 보장 및 삶의 질 향상
 - 섬 주민과 관광객들이 육지와 성을 오고 갈 수 있도록 야간 여객선 운항
 - 작은 섬 주민 교통여건 개선을 위한 행정선 및 도선 운항
- 자료수집 방법 및 품질 확인
 - 도서민 여객선 이용및 운항 실적
 - * 측정대상기간 : 2022. 01. 01 ~ 2022. 12. 31.
 - * 측정수행기관 : 군민 및 도서민 운임지원 시스템
 - * 측정대상 표본 수 및 선정방법 : 전수조사
 - 공영버스 및 1004택시 이용객 현황 및 운항 실적
 - * 측정대상기간 : 2022. 01. 01 ~ 2022. 12. 31.
 - * 측정수행기관 : 공영버스 복지카드 시스템
 - * 측정대상 표본 수 및 선정방법 : 전수조사
- 품질확인
 - 연영별 도서별 이용객 데이터 확인
 - 월별 이용객 증감 내역 확인 등

정책사업목표

도서민 생활안정화 지원 및 지역 경제 활성화 도모

(1) 주요내용

- 지역사랑상품권 관리 및 지역 물가 관리 대책
- 도서민 생활필수품 물류비 지원 및 가스 안전시설 지원
- 전통시장 운영 및 중소기업과 소상공인 경영 안정화 지원

(2) 성과지표 달성현황

성과지표(단위)	측정산식(방법)	목표대비 달성률		'21년 달성성과	'22년 달성성과
		목표	실적		
도서민 생활 안정 및 지원 (%)	(보조금지원액/보조금요구액)*100	실적	100	100	100
		달성률 (%)	0%	0%	0%
지역사랑상품권 이용률 (%)	(상품권환전액/상품권판매액)*100	목표	90	90	92
		실적	90	90	100
		달성률 (%)	0%	0%	0%

(3) 성과분석

- 전략적 목표 달성 기여도
 - 도서민 생활안정화 지원 및 에너지 복지 등을 통한 정주여건 개선
 - 성주민 생활필수품 물류비, LPG가스 물류비 지원(8개 읍면)
 - 서민층 가스시설 개선 및 안전점검(1,183가구, 가스안전장치 283가구)
 - 1004점 상품권 발행(발행금액: 164억원/ 판매액: 119억 / 환전액 234억)
- 목표달성 과정 및 방법
 - 사업대상자 신청에 따른 대상자 선정 및 사업 추진
 - 소비저물가상승률 반영에 따른 모니터링 및 물가조정
- 원인분석
 - 물류비 지원사업의 유류 등 지원품목 확대에 따른 지원금액 증가
- 향후 개선 사항
 - 사전 수요조사 실시를 통한 지원방식 채택 및 사업 추진

정책사업목표

취업 취약계층에게 직접 일자리를 제공하여 저소득층 생계 안정 및 지역경제 도모

(1) 주요내용

- 지역공동체일자리사업
- 공공근로사업
- 전담형 청년인턴제 사업

(2) 성과지표 달성현황

성과지표(단위)	측정산식(방법)	목표대비 달성률		
		'21년 달성성과	'22년 달성성과	
실업대책 일자리 참여자수(명)	일자리참여자수	목표	70	70
		실적	45	31
		달성률(%)	0%	0%
청년인턴제 참여자수(명)	인턴제 참여자수	목표	5	5
		실적	4	4
		달성률(%)	0%	0%

(3) 성과분석

- 전략목표 달성 기여도
 - 취업 취약계층에게 직접 일자리를 제공하여 저소득층 생계 안정 및 지역경제 활성화 도모
- 목표달성 과정 및 방법
 - 사업 공모에 따른 대상자 선정 및 사업 추진
- 원인분석
 - 국가 계획 축소에 따른 일자리사업 참여자수 감소
- 향후 개선 사항
 - 사전 수요조사 시 음면별 수요조사 현황 면밀히 검토

정책사업목표 **내실 있는 의정활동 지원 및 열린 의정 구현**

(1) 주요내용

- 의원 역량강화를 위한 위탁교육 추진으로 의정활동 전문성 제고
- 적극적인 의정활동 홍보를 통한 소통강화

(2) 성과지표 달성현황

성과지표(단위)	측정산식(방법)	목표대비 달성률	'21년 달성성과		'22년 달성성과	
			목표	실적	목표	실적
의원역량 강화 및 전문성 강화 (회)	의정행사(수행) 회의개최, 국내외 연수실시	달성률(%)		20		20
		실적		20		20
적극적인 의정활동 홍보강화(건)	언론보도, 홍보물제작, 의회소식지	달성률(%)		100%		100%
		목표		15		15
		실적		15		15
		달성률(%)		100%		100%

(3) 성과분석

- 전략목표 달성기여도
 - 정확한 의정활동 요구자료 제공 및 전문성 강화를 위한 내실 있는 교육연수 기여
 - 군민과 소통하는 의정활동 구현을 위한 다양한 홍보활동 전개
- 목표달성 과정 및 방법
 - 의정활동 전문성 제고를 위한 연수계획 수립
 - 집행부와 상호협력력을 바탕으로 하는 내실 있는 회기운영 강화
 - 의정활동 홍보를 위한 언론 보도자료 제공 및 의회 안내책자 발간
- 원인분석
 - 민선 8기 군정 주요시책 추진과 내실있는 회기운영
 - 군민과 함께하는 열린의회 구현에 따른 의회 홍보활동 확대 등으로 실적 향상
- 자료수집 방법 및 품질확인
 - 의정활동 전문교육기관을 통한 국내연수 추진
 - ▶ 2022년도 신안군의회 의원 및 직원 합동연수 실시
 - 기간 : 2022. 12. 22.(1일)
 - 장소 : 목포 폰타나호텔
 - 인원 : 22명(의원 9, 사무과 직원 13)
 - 위탁기관 : 한국산업기술원 지방자치연구소
 - 주요내용 : 부패방지 및 청렴교육, 의원행동강령 및 윤리강령교육 등

- 2022년도 신안군의회 회기운영 실적
 - 운영실적 : 88원(정례회 2회 43일, 임시회 6회 45일)
 - 의안처리 현황 : 121건(의원발의 23, 조례안 70, 동의안 및 승인안 16, 예산안 6, 의건 청위안 3, 기타 3)

- 군민 불편사항 청취를 위한 음면 주요사업장 현지확인
 - 조사기간 : 1회 8일간
 - 조사대상 : 49개 사업장
 - 조사방법 : 현지확인 시 지역주민을 참여시켜 주민 요구사항 및 민원발생 여부 등을 확인 후 현장에서 시정요구 등으로 사업추진에 따른 주민불편사항 해소
 - 조사결과 : 주요사업장 현지확인 결과보고서 작성 및 주요 지적사항 군 집행부에 통보 후 시정도록 요구

- 의정활동 홍보를 위한 언론보도 및 의회 안내책자 발간 : 15건(언론보도 12, 의회안내책자 등 발간 3)

정책사업 목표

농촌진흥사업 방향설정을 위한 전문능력 개발, 교육으로 농업인 요구에 부응할 수 있는 능력 배양

(1) 주요내용

- 본청사, 읍면지소 관리 및 운영
- 작은섬 공원화 사업
- 농업인단체 활동지원(농촌지도자회, 생활개선회, 농업경영인회, 4-허회)
- 농업인대학 추진
- 정보문화 농업인 육성
- 간소문화 육성지원 및 사업관리
- 농산물 종합 가공센터 신축 및 운영
- 농산물 가공체험 교육
- 농업기술센터 시설관리 및 개보수

(2) 성과지표 달성현황

성과지표(단위)	측정산식(방법)	목표대비 달성률		'21년 달성성과	'22년 달성성과
		목표	실적		
농업인교육 참여율 (%)	(달성 수/성과계획 목표 수)*100	목표	100	100	100
		실적	100	100	100
		달성률 (%)	90%		98%

(3) 성과분석

- 전략목표 달성기여도
 - 농촌지도사업 역할 강화
 - 2021년도 농촌지도사업보고서 제작 및 배부 : 90권
 - 신안군 농업산학협동심의회 : 7회(대면 1, 서면 6)
 - 지도직 공무원 직무수행능력 강화 전문교육 : 2회
 - 읍면지도소 직원 온오프라인 업무 협의회 개최 : 5회
 - 고이도 조판나무공원 조성 토지매입 : 4,828㎡
- 농가중심 맞춤형 교육 및 전문농업인 육성
 - 전문인력육성을 위한 1004점 농업대학 운영 : 2개 과정 69명(친환경, 아열대)
 - 새해농업인 실용교육 비대면(유튜브 영상) 교육 : 6품목, 3,297회
 - 품목별 전문교육 : 10개소, 380명
 - e-비즈니스 리더 양성 정문화 교육 : 29회, 56명
 - 농가카페 과정 이룬 및 실습 교육 : 2회, 22명
- 소규모 농업인 가공사업장 창업기술 지원
 - 농업인 가공사업장 시설장비 개선사업 : 1개소
- 지역특화빵 개발 및 기술 이전
 - 2022 전담 빵치순례 선정 : 대파태관
 - 지역특화빵 기술이전 교육 추진 : 관내 10개업체(카페), 스콘 외 5품목
- 농산물가공센터 운영
 - 식품제조가공업 영업등록, 사업자등록 : 2022. 1. 21.
 - 농산물가공센터 준공식 개최 : 2022. 2. 22.
 - 농산물가공센터 운영위원회 개최 : 2022. 4. 7.
 - 품목제조보고 및 HACCP 인증 : 6품목(누룽지 4, 식혜 2)
 - 상품 제조 및 판매 : 누룽지 4,050, 판매 2,800), 퍼플식혜(생산 6,000, 판매 3,000)
 - 상품 판매 매출액 : 33,400천원(누룽지 28,000, 퍼플식혜 5,400)
 - 홍보 : 보도자료 5회, 타시군 방문 20회
- 원인분석
 - 미달성원인(98%)
 - 코로나19로 인한 현장실습 및 교육 달성률 미달
 - 2022년도 업무이관으로 인한 성과계획 변경
 - 퍼플식혜단지조성 : 가고젊은성지원단 이관
- 목표달성 과정 및 방법
 - 현장교육 및 선진지 견학
 - 영농현장, 시범사업 현장 등에서 읍면지도장 및 본소교관 편성하여 현장감 있는 교육 추진
 - 분야별 현장 실습교육, 가공유통시설 성공사례 및 선진지 견학
- 자료수집방법 및 품질확인
 - 자료수집방법
 - 최신자료를 통한 농사계획 수립방향 제시
 - 기상 및 농산물 수급동향 등 최신자료를 활용
 - 2021년 농사 문제점 위주 교육 추진으로 2022년 농사계획 수립 방향을 제시
- 향후 개선사항
 - 설문조사 실시
 - 농업인교육 대상자 설문조사를 통한 교육의 질적향상 추진

정책사업목표 **농축업 소득원 발굴 및 농업인의 삶의 질 향상 제고**

(1) 주요내용

- 농업 소득원 발굴 농업인의 삶의 질 향상 제고
- 유기농 중심 지속 가능한 친환경농업 육성
- 축산구조 개선 친환경 가축질병 발생근절로 지속가능한 축산산업육성 및 가축생산성 향상으로 소득증대
- 고소득 원예 특용작물 육성 및 명품화
- 농업생산과 가공, 유통, 판매 등 6차산업과 연계하여 농촌산업을 고도화함으로써 농업의 부가가치를 높이고, 지역 일자리 창출

(2) 성과지표 달성현황

성과지표(단위)	측정산식(방법)	목표대비	'21년	'22년
		달성률	달성성과	달성성과
친환경농산물인증(%)	인증비지원건수/인증획득건수*100	목표	100	100
		실적	100	100
		달성률(%)	100%	100%
원예 인프라기반 및 구축(%)	추진실적/당초추진계획*100	목표	100	100
		실적	95	98
		달성률(%)	95%	98%
친환경축산물인증(%)	추진실적/당초추진계획*100	목표	92	95
		실적	92	95
		달성률(%)	100%	100%

(3) 성과분석

- 농가 친환경 인증 장려
- 경관보전직불제로 1도1색 프로젝트 추진 및 농가 소득 증대
- 농촌인력 중개센터 지원으로 농촌 일손 부족 현상 완화

정책사업목표 **산림의 경제적, 공익적 가치 증진**

(1) 주요내용

- 체계적인 가로수 조성으로 아름다운 가로경관 창출
- 산림휴양시설을 활용한 관광자원 확충
- 경제적으로 가치있는 건강함 산림조성
- 숲가꾸기 및 조림사업을 통한 산림자원인프라 구축
- 산림경영의 기반시설 확충 임도 설치
- 산물받지 및 예방을 통한 산림생태계 보호
- 건강한 산림자원 유지를 위한 산림병해충 예방 방제

(2) 성과지표 달성현황

성과지표(단위)	측정산식(방법)	목표대비	'21년	'22년
		달성률	달성성과	달성성과
가로수 조성 관리(km)(km)	가로수 식재거리/목표량 *100	목표	100	100
		실적	100	100
		달성률(%)	100%	100%
조림사업 추진실적(%) (%)	조림 사업실적량/조림사업 계획량*100	목표	100	0
		실적	100	100
		달성률(%)	100%	100%
임도시설 확충량(%) (%)	임도신설량/임도계획량* 100	목표	100	0
		실적	0	80
		달성률(%)	0%	80%

(3) 성과분석

- 전략목표 달성기여도
 - 산림자원 인프라 구축 : 조림사업 31ha, 큰나무기르기사업 835ha
 - 건강형 산림자원 유치 : 산림병해충 90ga 방제
 - 산림경영의 기반시설 확충 : 임도시설(간선 외)(전환) 4km
 - 건강한 산림 조성 : 보훈수 정비 13주, 노거수 17주 정비
 - 산림생태계 보호 : 산불예방 진화대 붐기를 산불 조심기간 운영 (59명)
 - 아름다운 가로경관 창출 : 미세먼지 차단숲 조성 1개소, 가로수 신규조성 3개소, 생활환경숲 신규조성 5개소
- 원 - 산림휴양시설을 활용한 관광자원 확충 : 분재정원 방문객 수 : 100,066 / 관람료 수익 : 255,713,500원
- 목표달성 과정 및 방법
 - 사업별 사업대상지 확인 및 사업계획 수립
 - 사업별 사업대상지 확인 및 사업계획 수립
 - 운영, 공사 등 도면 및 내역서 검토
 - 운영, 공사 추진
- 자료수집 방법 및 품질확인
 - 조림사업
 - 사업대상지 선정을 위한 정보 수집(신안군 내 신청점수)
 - 수집된 신청정보 검증을 위한 현장점검
 - 사업추진계획 수립 및 변경 후 대상지 선정
 - 품질확인을 위한 드론 등 장비를 활용하여 현장점검 실시
 - 임도시설
 - 사업대상지 선정을 위한 정보 수집(신안군 내 신청점수)
 - 수집된 신청정보 검증을 위한 현장점검
 - 5년내 사업추진계획 수립 및 변경 후 대상지 선정
 - 품질확인을 위한 드론 등 장비를 활용 현장점검 실시
 - 가로수 조성관리
 - 사업대상지 선정을 위한 정보 수집(신안군 내 신청점수)
 - 수집된 신청정보 검증을 위한 현장점검
 - 품질확인을 위한 드론 등 장비를 활용 현장점검 실시
 - 향후 개선사항
 - 체계적인 사업목표 수립을 통한 업무효율성 확보
 - 과업수행 매뉴얼 작성 등을 통한 업무인수인계 최적화

정책사업 목표

보건의료시설 확충, 인프라개선으로 보건의료 서비스 만족도 향상을 통한 보건의료 안전망 구축 및 건강 형평성 제고

(1) 주요내용

- 취약지역 응급의료기관 육성 및 농어촌 의료서비스 개선 사업
- 응급의료 헬기장 신규 조성 및 번수로 신속한 이송을 통한 생존율 제고
- 신안군 공립요양병원 운영을 통한 공공보건의료 서비스 제공
- 상시 선별진료소 운영을 통한 신종 감염병 대응 및 감염병 전파 차단
- 방역활동을 통한 감염병 관리를 통한 면역력 획득으로 군민 건강보호
- 예방접종 등 감염병 관리를 통한 면역력 획득으로 군민 건강보호
- 노인 결핵 전수 검진 및 잠복 결핵 양성자 치료 사업

(2) 성과지표 달성현황

성과지표(단위)	측정산식(방법)	목표대비	'21년	'22년
		달성률	달성성과	달성성과
공공보건기관 시설 개선율(%)	(원문 기관수/개보수 대상 보건기관수)*100	목표	75	75
		실적	70	83
		달성률(%)	93%	110%
인플루엔자 예방접종률	(접종지수/목표량)	목표	18000	18000
		실적	17187	19452
		달성률(%)	95%	108%
감염병 발생률(%)	(감염병 발생지수/주민 등록인구수)*100	목표	0.08	0.08
		실적	0.3	25.9
		달성률(%)	27%	0%

(3) 성과분석

- 전략목표 달성기여도
 - 보건 의료 시설 확충 및 인프라 개선
 - 취약지역 응급실 운영 지원 사업
 - 헬기착륙장 인계점 정비 및 자동심장충격기 설치 확대 등 보건기관 역할 확대
- 목표달성 과정 및 방법
 - 보건기관 인프라 구축을 통한 원활하고 효율적인 보건행정 추진
 - 기능확대형 보건지소 증축으로 보건기관 기능 확대 (보건증 발급건수 538건, 방사선촬영횟수 897건, 검체외뢰 분석건수 1,439건, 물리치료 이용건수 2,707건)
 - 응급의료헬기착륙장 설치로 도서지역 응급환자 생존률 제고 (22년 헬기이송 67건)
 - 자동심장충격기(AED) 소모품 교체로 응급환자 생존률 제고 (심장충격기 보유현황 257대, 패드 및 배터리 교체건수 144건)
 - 의약품소, 구급차, 응급의료기관 관리로 인하여 군민 건강 보호
 - 회귀난치성 질환자 의료비지원 (환자수 16명, 지원건수 827건)
 - 감염병 발생 시 발생원인 및 감염원과 환자 확산방지로 군민 건강 보호
 - 코로나19 확산 방지 대응체계 구축 (상시 선별진료소 운영, PCR건수 114,939건, 신속항원검사 24,358건)
 - 방역취약지역 방역소득사업 (진화경 모스키토존 설치 1,255세대, 음면방역기 964대 점검, 수리 238대)
 - 감염병 예방접종에 따른 집단 면역력 향상 (폐렴구균 예방접종 실적 816명, 인플루엔자 예방접종 실적 19,788명, 신증후군출혈열 예방접종 실적 330건, 대상포진 156명, 성인B형간염 실적 216건)
 - 코로나19 예방접종(기초접종(2차)완료 35,757명, 동절기 추가접종 8,879명)
 - 결핵환자 등 돌관리 55명, 객담감사의뢰 282건, 흉부X선 관독의뢰 1,996명, 입원명령 1명, 접촉자검진 157명, 22년 집단시설 결핵 역학조사 157명/7건
- 원인분석
 - 감염취약시설 등 취약계층 코로나 감염병 유소견자 조기 발견에 따른 감염병 발생자 수 증가
- 향후 개선사항
 - 감염병발생 모니터링을 통한 공중보건 위기상황 신속대응

정책사업 목표

보건기관의 내실있는 운영으로 지역사회 주민의 건강증진 및 건강수명 연장을 위한 쾌적하고 살기 좋은 건강환경 조성

(1) 주요내용

- 생활터별 맞춤형 통합건강증진 사업 제공
- ICT 활용 비대면 건강관리서비스 제공을 통한 만성질환 관리 및 건강행태 개선
- 맞춤형 방문건강관리 서비스 제공
- 모성과 영유아의 건강증진 도모를 위한 모자보건 지원 사업
- 군민의 정신건강 증진 도모를 위한 정신건강복지센터 운영
- 치매국가책임제 완성을 위한 치매안심센터 운영

(2) 성과지표 달성현황

성과지표(단위)	측정산식(방법)	목표대비	'21년	'22년
		달성률	달성성과	달성성과
첫만남이용권 지원율(%)	(첫만남이용권 지원인원 /당해연도 출생아 수)*100	목표	-	114
		실적	-	114
우울 선별 검사율(%)	(우울선별 검사자 수/목표인원(1,000명))*100	달성률(%)	0%	100%
		목표	-	5000
치매조기검진 사업(%)	(만 60세 이상 치매 조기검진자 수/검진 목표 인원)*100	실적	-	4299
		달성률(%)	0%	89%
모바일헬스케어 서비스 참여 완료율(%)	(모바일헬스케어 서비스 참여 완료자수/서비스 등록자수)*100	목표	-	1000
		실적	-	2831
		달성률(%)	0%	283%
		목표	-	135
		실적	-	147
		달성률(%)	0%	108%

(3) 성과분석

- 전략목표 달성 기여도
 - 건강행평성 제고로 건강수명 연장
 - 통합건강증진 프로그램 운영, 사물인터넷을 활용한 건강관리 서비스 추진 등 건강 행평성 제고
- 목표달성 과정 및 방법
 - 비대면 건강증진서비스 제공을 통한 건강관리 서비스 활성화
 - ICT 기반 원격헬스 서비스 제공 1,711건
 - 시-이더 어르신 건강관리서비스 739명
 - 모바일헬스케어 사업 등록 150명
 - 통합건강증진사업 추진으로 지역주민의 건강수명 연장
 - 금동지원서비스 등록 397명(목표인원 220명 대비 180.5% 달성)
 - 운동교실 및 건강교실 운영 43개소 / 649명
 - 구강검진 및 불소도포 688명
 - 어린이, 청소년 영안관리사업 34개소 / 432명
 - 취약계층 건강관리를 통한 사각지대 해소 및 건강행평성 제고
 - 취약계층 건강검진 지원 422명
 - 무의도서 의료취약지 경로당 순회진료 : 무의도서 949명, 경로당 2,113명
 - 모자보건사업을 통한 건강한 자녀의 출산과 양육 도모
 - 신안군 출산장려금 지원 출생아(120명, 124,400천원), 분할지급(64명, 68,200천원)
 - 첫만남이용권 지원(114명, 228,000천원)
 - 난임부부 시술비 지원(19명, 15,700천원)
 - 고위험 임신부 및 미숙아 의료비 지원 : 고위험 임신부(10명, 6,789천원), 미숙아(2명, 454천원)
 - 산모신생아 건강관리 지원(30명, 29,067천원), 기저귀 교체분유 지원(98명, 49,069천원)
 - 공문산후조리원 지원(8명, 9,279천원)
 - 생애초기 건강관리 지원 17가정(기본 23회, 지속 10회 방문)
 - 정신건강복지센터 등 돌봄 및 사례관리(114명, 2,875회)
 - 중증정신질환자 등록 및 사례관리(114명, 2,875회)
 - 찾아가는 전문의 심리지원(주 1회, 56명)
 - 우울증 선별검사 2,831명
 - 치매조기검진사업 4,299명
 - 치매치료관리비 지원 767명
 - 치매안심마을 예방교실 3개소 710명
- 2022년 조직개편으로 인한 성과계획 변경 작성

정책사업목표 도시지역의 안정적인 먹는물 공급 및 공공수역의 환경보전을 위한 하수처리 시설설치

(1) 주요내용

- 광역상수도 및 지방상수도 공급
- 공공하수처리 시설 설치

(2) 성과지표 달성현황

성과지표(단위)	측정산식(방법)	목표대비 달성률		'21년 달성성과	'22년 달성성과
		목표	실적		
지방 및 광역상수도 유수율 제고(%)	광역 및 지방상수도 공급	달성률 (%)	103%		94%
		목표	1		1
중말처리장 및 마을하수처리장 설치개소(개소)	시설 설치개소	실적	0		1
		달성률 (%)	0%		100%

(3) 성과분석

- 전략목표달성기여도
 - 관공기반시철과 먹는 물 부족에 따른 식수 공급 방안 마련
 - 도서낙도 지역의 농어촌마을하수도 보급률 증대를 목적으로 농어촌하수도 정비 추진
- 목표달성 과정 및 방법
 - 중부권 광역상수도 공급사업 2단계 사업 발주 및 3단계 실시설계용역 추진
 - 신안군하수도정비기본계획에 따른 하수도정비사업 추진
- 원인분석
 - 상수도 관망 및 김시시설 현대화로 관리비용 절감 및 지방상수도 운영 효율화
 - 노후상수관망 정비를 통한 유수율 향상
- 자료수집 방법 및 품질확인
 - 광역상수도 유수율 제고
 - * 측정대상기간 : 2022. 1. 1. ~2022. 12. 31.
 - * 측정수행기관 : 신안군 상하수도사업소
 - * 측정방법 및 품질확인 : 유량감시 시스템 및 현장 점검 비교
- 향후 개선사항
 - 광역상수도 공급을 위한 지속적인 국비확보 방안 제고
 - 주민들의 인식 변화 및 환경보존 기대 증가에 따른 시설수요 확대 요구에 적극 대처 필요
 - 과도한 사업비 부담에 따른 국비확보 방안 제고

정책 사업 목표	상수도 유지관리로 안정적인 먹는물 공급 공공하수처리시설의 안정적인 유지와 수질관리로 정주여건 및 환경개선
-----------------	---

(1) 주요내용

- 관역 및 지방상수도 13개소, 마을상수도 34개소 유지 및 수질관리
- 하수종말처리시설 4개소 유지 및 수질관리
- 마을하수처리시설 36개소 유지 및 수질관리

(2) 성과지표 달성현황

성과지표(단위)	측정산식(방법)	목표대비 달성률		'21년 달성성과	'22년 달성성과
		목표	실적		
상수도관리(건)	마을상수도 유지보수 건	목표	125	120	120
		달성률(%)	96%		
마을하수도유지보수(건)	마을하수도유지보수 건	목표	110	67	65
		달성률(%)	60%		
하수종말처리시설 유지관리(건)	하수종말처리시설 유지보수 건	목표	100	87	175
		달성률(%)	87%		
상하수도관리(특별)(건)	관역 및 지방 상수도 유지보수 건	목표	1000	900	900
		달성률(%)	90%		

(3) 성과분석

- 전략목표 달성기여도
 - 깨끗한 상수원 보호 및 관리
 - 관역, 지방, 마을 상수도 47개소 시설물 유지관리(290건 응급보수)
 - 철저한 상수도 수질관리
 - 마을 하수처리시설 36개소 시설물 유지관리(65건 응급보수)
 - 공공 하수종말처리 시설 4개소 시설물 유지관리(175건 응급보수)

정책사업목표 **분뇨의 안정적인 처리로 주거환경 개선**

(1) 주요내용

- 분뇨처리장 방류수질 관리
- 분뇨처리시설 유지보수

(2) 성과지표 달성현황

성과지표(단위)	측정산식(방법)	목표대비 달성률		'21년	'22년
		목표	실적	달성성과	달성성과
분뇨처리장 유지보수실적(건)	분뇨처리장 유지관리보수 실적	15	12	80%	80%
		달성률 (%)			

(3) 성과분석

- 전략목표 달성기여도
 - 분뇨의 신속처리를 통한 공중위생의 향상
 - 순환가능 자원의 재활용
- 목표달성 과정 및 방법
 - 지역적 특성에 맞는 예산 집행
 - 지역업체를 통한 분뇨수거 대행업체 위탁처리
- 원인분석
 - 해안가에 위치하여 기계류등의 노후화가 빠름
- 향후 개선사항
 - 법적 기준에 방류수질 유지를 위한 방안 마련
 - 신속한 분뇨처리장 유지보수를 위한 방안 마련

정책사업목표 **천혜의 아름다운 국민관광지 대광해변 조성**

(1) 주요내용

- 관광지 및 대광해수욕장 관리
- 신안투립공원 조성 관리
- 신안군청소년수련시설 관리
- 조희룡선생적거지(만구음관) 관리
- 라일락공원 부지조성 및 관리

(2) 성과지표 달성현황

성과지표(단위)	측정산식(방법)	목표대비 달성률		'21년	'22년
		목표	실적	달성성과	달성성과
대광해변 및 투립공원 관광객 유치(명)	관광객 수		실적	200000	100000
			달성률 (%)	50%	30%

(3) 성과분석

- 전망목표 달성기여도
 - 관광기반 확충 및 관리 : 국민관광지다운 관광인프라 확충
- 목표달성 과정 및 방법
 - 관광기반 확충 기획 : 대광해수욕장 수상오토바이 등 관광객 편의시설물 확충, 대광해수욕장 "국제 숲 인장" 등
- 자료수집 방법
 - 신안투립축제 관람객 집계 및 대광해수욕장 개장기간 방문객 집계를 통한 자료 수집
- 문제점 및 조치계획
 - 문제점 : 대광해수욕장 내 체류형 관광을 위한 편의시설 부족
 - 조치계획 : 대광해수욕장 및 투립공원을 방문한 관광객 주차장 확보 등 편의시설 확충

정책사업목표

관광객 유치

(1) 주요내용

- 관광홍보실시 및 홍보용 책자 제작 배포
- 선진관광지 벤치마킹

(2) 성과지표 달성현황

성과지표(단위)	측정산식(방법)	목표대비 달성률		'21년 달성성과	'22년 달성성과
		목표	실적		
관광홍보실시 및 관광객 유치(명)	관광객현황	목표	150,000	50,000	100,000
		실적	50,000		
		달성률(%)	33%		66%

(3) 성과분석

- 목표달성과정 및 방법
 - 원주민 꽃축제 및 관리를 통해 홍도 관광객 유치
 - 매년 홍도 홍보책자 발간을 통해 인식제고
- 원인분석
 - 코로나 감염 및 확산 방지를 위해 사회적 거리두기에 따른 관광객 감소
- 향후계획
 - 해상 관광포인트를 지속적으로 조성하여 지역 관광 자원으로 육성
 - 원주민 꽃축제를 지속적으로 조성하여 지역 관광 자원으로 육성

정책사업목표 **국토 끝섬 관광활성화 및 자연환경의 지속가능 이용 도모**

(1) 주요내용

- 가거도 홍보용 관광책자 제작
- 해양보호구역 안내 및 불법행위 단속
- 국토끝섬 테마공원 조성
- 생활 및 해양쓰레기 집중 수거
- 생활로 및 탐방로 유지보수

(2) 성과지표 달성현황

성과지표(단위)	측정산식(방법)	목표대비 달성률		'21년	'22년
		목표	실적	달성성과	달성성과
관광홍보실시 및 관광객유치(명)(일반인 적용)	여객선승선자명단	40000	20000	50%	40000
					15000
			달성률 (%)	50%	38%

(3) 성과분석

- 가거도 홍보용 책자 제작
 - 10,000원 * 500권 = 5,000천원
- 해양보호구역 안내 및 단속 현수막 제작
 - 70,000원 * 3개소*5회 = 1,050천원
- 생활 및 해양쓰레기 수거 비품 구입
 - 1,000천원
- 생활로 및 탐방로 유지보수
 - 73,280원 * 10명*30일 = 21,984천원

정책사업 목표

혁신소형공항건설을 통한 교통불편 해소를 통한 국민의 교통기본권 제공

(1) 주요내용

- 혁신공항 연계 주민소득 지원
- 혁신공항 건설대책위원회 활동 지원
- 혁신공항 건설사업 홍보 추진
- 철새먹이 경작사업을 통한 조류총돌 예방 및 생태계 보호

(2) 성과지표 달성현황

성과지표(단위)	측정산식(방법)	목표대비	'21년	'22년
		달성률	달성성과	달성성과
혁신공항 건설대책위원회 활동지원사업 추진(회)	추진실적	목표	40	30
		실적	40	30
		달성률(%)	100%	100%
혁신공항 건설사업 홍보 추진(회)	추진실적	목표	30	30
		실적	30	30
		달성률(%)	100%	100%
철새먹이 경작사업 추진(㎡)	추진실적	목표	8264	19830
		실적	17030	24860
		달성률(%)	206%	125%
혁신공항 연계 주민소득 지원사업 추진(개소)	추진실적	목표	4	3
		실적	3	3
		달성률(%)	75%	100%

(3) 성과분석

- 전략목표 달성기여도
 - 혁신공항 건설사업 착공 추진
- 목표달성 과정 및 방법
 - 혁신공항 건설대책위원회 추진공공촉구 및 국립공원해제
 - 환경부 국립공원위원회 민간위원 연담
 - 혁신공항 관계기관 간담회
 - 혁신공항 연계 주민소득 지원사업(코인빨래방) 추진
 - 조류총돌 예방 목적의 철새먹이 붓동배추 경작사업 추진
- 자료수집 및 방법
 - 혁신공항건설대책위원회 국립공원위원회 대응활동 횡수
 - 혁신공항 착공 촉구 및 국립공원 해제 현수막 개칭 횡수
 - 환경부 국립공원위원회 민간위원 사업설명 방문 횡수
 - 혁신공항 건설 추진 관계기관 간담회 횡수
 - 혁신공항 건설사업 연계 주민소득 사업(코인빨래방) 지원 개소수
 - 혁신공항 건설사업 홍보 리플렛 배부 및 신문광고 횡수
 - 조류총돌 예방 목적의 철새서식지 붓동배추 재배 면적
- 향후 개선사항
 - 혁신공항 건설사업 연계 주민소득 사업(코인빨래방) 지원 지속 추진
 - 조류총돌 예방 목적의 철새서식지 붓동배추 재배 면적 확대 추진

정책사업목표	<ul style="list-style-type: none"> ● 관광산업 투자유치 기반확충으로 관광활성화 및 편익증진에 기여 ● 국내외 기업 투자유치 활동 강화
---------------	--

(1) 주요내용

- 투자유치 전략수립을 위한 투자유치 활동 전개
- 기업유치 기반시설 지원

(2) 성과지표 달성현황

성과지표(단위)	측정산식(방법)	목표대비 달성률		'21년 달성성과	'22년 달성성과
		목표	실적		
투자유치 활동을 통한 투자유치 증대(건)	MOU 현황	실적	4	4	2
		달성률(%)		100%	50%
기업 투자유치 실적(%)	당해년도 투자기업수/3년 평균 투자기업수)*100	목표		100	100
		실적		100	100
		달성률(%)		100%	100%

(3) 성과분석

- 전략목표 달성기여도
 - 투자협약 및 투자협약에 따른 기반시설 사업
 - 인자 리조트 등 투자유치 진행
 - 지은 리조트 준공 및 신규현목마을 조성사업에 따른 기반시설 조성
- 목표달성 과정 및 방법
 - 투자유치
 - 점재적 투자자 발굴, 투자상담 및 투자유치 실현
 - 기반시설확충
 - 투자유치 지역에 대한 기반시설 조성 지원

정책사업목표

● **비도시 용도지역 도시지역 변경을 통한 암해음 종합발전 계획수립**

(1) 주요내용

- 암해음 종합발전 구상수립 및 군관리계획 결정(변경)
- 군관리계획 결정(변경)에 따른 전략환경영향평가

(2) 성과지표 달성현황

성과지표(단위)	측정산식(방법)	목표대비 달성률		'21년	'22년
		목표	실적	달성성과	달성성과
암해음 종합발전 구상수립 및 군관리계획 결정(변경)(건)	암해음 종합발전 구상수립 및 군관리계획 결정(변경) 건수	목표	1	1	1
		실적	0		0.8
	군관리계획 결정(변경)에 따른 전략환경영향평가(건)	달성률(%)	60%		80%
		목표	1		1
	군관리계획 결정(변경)에 따른 전략환경영향평가(건)	실적	0		0
		달성률(%)	0%		0%

(3) 성과분석

- 전략목표 기여도 : 암해음 일원의 변화하는 여건 및 향후 발전방향을 위하여 군관리계획 결정(변경)수립
- 목표달성 과정 및 방법 : 전라남도 도시계획위원회 심의, 재공람공고, 지형도면 고시 등
- 원인분석 : 담당자 변경등 사유로 인하여 관계기관 협의 지연
- 자료수집 방법 및 품질확인
 - 신안군 도시계획위원회 자문, 주민의견 청취 2회, 관계기관 협의(영산강유역환경청, 농림부)
- 향후 개선사항 : 관계기관과의 적극적 협의를 통하여 군관리계획 결정(변경)수립

정책사업목표 **꽃피는 만드라이성 조성 및 관리**

(1) 주요내용

- 만드라이성 조성
- 만드라이 축제 지원
- 병풍도 관리 및 지도
- 병풍도 개발 등

(2) 성과지표 달성현황

성과지표(단위)	측정산식(방법)	목표대비 달성률		'21년 달성성과	'22년 달성성과
		목표	실적		
만드라이성 관광객 유치(명)(명)	관광객 수	10,000	70,000	70%	11,000
		달성률(%)	70%		

(3) 성과분석

- 전략목표 달성기여도
- '영품성 병풍도 조성'을 위한 실행계획 수립 및 추진
- 목표달성 과정 및 방법
- 관광객을 위한 공중화장실 유지 관리 : 10개소
- 생활쓰레기 및 해양쓰레기 수거 및 환경 정화
- 만드라이 공원 무인카페 등 시설물 유지 관리
- 12사도 성지, 순례자길 정비
- 원인분석
- 만드라이 재배 면적 확대 및 다양한 프로그램 운영을 통한 축제기반 구축
- 자료수집 방법 및 확인
- 병풍도 방문객 수(매표수량) 및 예산 집행 내역 등 신뢰도 있는 정량데이터를 성과지표 실적치로 반영
- 향후개선방안
- 효율적인 만드라이 공원 조성과 축제 활성화 계획 수립

정책사업목표

귀농어귀촌 지원을 통한 인구유입 증가 도모

(1) 주요내용

- 도시민 귀농어 귀촌을 위한 지원 및 인구정책 지원 등
- 귀어인 지원 업무 추진
 - 귀어정책지원사업 4종 지원 및 귀어인 응차지원(사후관리)
- 귀농인 지원 업무 추진
 - 귀농정책지원사업 4종 지원 및 귀농인 응차지원(사후관리)
 - 도시민 농촌유치 지원사업 추진

(2) 성과지표 달성현황

성과지표(단위)	측정산식(방법)	목표대비	'21년	'22년
		달성률	달성성과	달성성과
귀농어 귀촌인 인구증가(명)	신안군 전입 확인	목표	200	250
		실적	190	78
		달성률(%)	0%	0%

(3) 성과분석

- 청년 지원 기반 마련
 - 결혼축하금 지급(70쌍 지원, 한쌍당 200만원, 140백만원)
 - 청년 희망 적금 지원(39명, 연 인당 120만원, 46.8백만원)
 - 청년 문화복지카드(819명 지원, 인당 20만원, 163.8백만원)
- 청년어업인영 어정책지원(보조)
 - 청년어업인 영어정책지원 16명 지원
- 어업인복지지원(보조)
 - 어업도우미 90일(4명) 지원
- 귀어귀촌정책지원사업
 - 귀어가 주택 수리비 1가구 지원(500백만원)
 - 귀농어업인 유치 번짐리모델링 사업 1가구 지원(15백만원)
- 귀농귀촌정책지원사업
 - 귀농인 농가주택수리비 지원사업(4개소 지원, 개소당 500만원, 20,000만원)
 - 귀농인 정책지원사업 지원사업(2개소, 개소당 500만원, 10,000만원)
- 신규농업인(귀농귀촌)현장실습교육지원
 - 선도농가를 통한 농업기술 전수 등으로 영수농가의 조기 정착 마련
 - 1팀 지원, 팀당 120만원(5개월), 600만원
- 신규농업인(귀농귀촌)기초영농기술교육지원(보조)
 - 신규농업인에게 기초영농기술교육 및 다양한 농업정보 제공
 - 1회, 10명, 550만원
- 신안군 농수산업의 미래비전과 정책설명 등으로 도시민 유치
 - 귀농귀촌 유치지원센터 운영 : 1개소
 - 귀농인 현지응화지원사업 : 9명
 - 귀농귀촌 박람회 참가 : 5회
 - 농촌에서 미리 살아보기 추진 : 1개마을
 - 1:1 귀농인 멘토링 프로그램 운영 : 2팀, 4명
 - 귀농귀촌 교육 : 2회, 60명
- 귀농신어촌박람회참가지원
 - 신안군 농수산업의 미래비전과 정책설명 등으로 도시민 유치
 - 1회, 13,000만원

정책사업목표

- 북은해변공원 조성 및 관리

(1) 주요내용

- 북은해변공원 조성, 관리, 축제운영

(2) 성과지표 달성현황

성과지표(단위)	측정산식(방법)	목표대비 달성률		'21년 달성성과	'22년 달성성과
		목표	실적		
북은해변공원 수목 관리(주)	북은해변공원 수목 관리	목표	10	10	10
		달성률 (%)	100%		

(3) 성과분석

- 북은해변공원 수목 관리
- 북은해변공원 시설물 관리

정책사업목표	<ul style="list-style-type: none"> - 퍼플섬을 세계속의 명품섬으로 관광자원화 - 문화와 예술이 아우러진 순례자의 섬 조성 - 주민과 지자체 협력 강화를 통해 주민공동체 활성화 - 지속가능한 관광 활성화
---------------	--

(1) 주요내용

- 웰러마케팅을 통한 반월박지도를 보라색 성지화 추진
- 순례자의 성 문화체험 및 숲속 순례길 조성사업 추진
- 수이도 주민생활로 정비 및 주민 수익시설 리모델링
- 수선화축제장 조성, 환경개선 사업으로 지역 활력 유도
- 주민대학, 선진지 견학 등 지역 역량강화 사업 추진
- 지역경제 활성화를 위한 남도특화경관 조성 사업 추진

(2) 성과지표 달성현황

성과지표(단위)	측정산식(방법)	목표대비 달성률		'21년 달성성과	'22년 달성성과
		목표	실적		
퍼플섬 방문객 수(명)	측정산식/전년도방문객/ 100명	목표		156604	300000
		달성률 (%)		287197	385828
순례자의 성 방문객 수(명)	측정산식/전년도방문객/ 100명	목표		28546	54000
		달성률 (%)		53846	57346
		달성률 (%)		189%	107%

(3) 성과분석

- 전략목표 달성기여도
 - 퍼블릭 방문객 증가
 - 웰컴마케팅을 통한 방문박지도를 보라색 성지화
 - 제18회 대한민국 지방자치경영대전 대통령상 수상
 - 제24회 대한민국 브랜딩대상 국무총리상
 - 2022년 균형발전지나임 우수사례 시상식 균형발전위원장상
 - 주요동선 보라색 수목식재, 퍼플 포토존 설치
 - 아스타 꽃 축제, 퍼플산타, 점등식 등 다양한 행사 추진
 - 웰치한 서비스 교육 및 친절한 민원 대응
 - 순례자의 성 방문객 증가
 - 순례자의 성 문화체험 및 숲속 순례길 조성사업 추진
 - 건축미술품 스토리 텔링
 - 건축미술품 감상 안내(유일코드, 동영상 등)
 - 친절한 관광안내(조석표 안내, 동선안내)
 - 건축미술품 주변 수목식재
 - 마을조화 운영실적
 - 퍼플성, 순례자의 성 마을주민 선진지 견학
 - 년 2회 주민대학 교육을 통한 주민의식개선
 - 서비스 품질, 조합운영 관련 강사초청 강연
 - 통합홈페이지 운영을 통한 관광홍보
- 목표달성 과정 및 방법
 - 코로나 19의 어려운 상황에서 야외 관광지 중심으로 타인과의 접촉을 최소화 하는 관광컨텐츠 개발
 - 통합홈페이지의 일별 관리 및 업데이트를 통한 최신정보 제공
 - 국내외 언론사, 여행잡지 등 다양한 홍보 수단 활용
 - 다류 제작을 통한 지역 문화 간접 체험
 - 친절함 민원 관리를 통한 불만 해소, 건의사항 반영 등 즉각적인 피드백 제공
- 원인분석
 - 퍼플성 최우수관광마을 선정, 한국 관광의 별 선정 등 주요 수상으로 인한 관광객 폭증
 - 국내, 외 언론사, 방송사, 여행사 촬영에 적극적 협조를 통한 가고싶은성 홍보
 - 국내 주요 경쟁파 방송 촬영 적극 협조를 통한 관광홍보
 - 주요 사업장 친절응대, 관광서비스 교육을 통한 마을 소득 증대
- 자료수집 방법 및 품질확인
 - 퍼플성 대표스 방문객 현황파악을 통해 시간대, 연령대 등 세분화된 데이터 분석
 - 송곳, 송도 대표스 대표현황 분석
 - 마을조합, 민간위탁 업체 연밀 소득 신고 자료 분석을 통한 매출 현황 분석
- 향후 개선사항
 - SNS, 언론홍보 등 다양한 홍보 정책 실시
 - 국내, 외 언론, 방송, 행사 촬영 적극협조
 - 관광안내자문(홈페이지, 리플렛) 수시 업데이트를 통한 정보 현행화
 - 불만, 건의 민원 설문을 통한 지속적인 현장 개선

정책사업목표

퍼플성 꽃단지 조성

(1) 주요내용

퍼플성 꽃단지 조성 및 관리

(2) 성과지표 달성현황

성과지표(단위)	측정산식(방법)	목표대비 달성률		'21년 달성성과		'22년 달성성과	
		목표	실적				
방문객수(명)	방문객수						
				0	0	385,828	100%
			달성률 (%)	0%			

(3) 성과분석

- 전략목표 달성기여도
 - 아스타 만개 후 퍼플성 개장아래 1일 방문객 최다
- 목표달성 과정 및 방법
 - 아스타, 버들마편초, 라벤더, 러시아세이지 등 꽃단지 조성
 - 면적: 149,289㎡, 10km
 - 화종 및 수량: 9종 1,206,010주 (초화류: 1,162,000, 수목: 44,010)

단위사업

기획의회

□ 주요 추진성과

- 군정 현황에 대한 기획조정 기능 수행
 - 신규시책 발굴 보고회 등 개최
 - 민선8기 공약 이행을 제고를 위한 체계적 관리
- 대외기관 평가 내실화
 - 제1회 대한민국 지방자치단체 생산성대상 우수기관 선정 외
- 지방소멸대응기금 평가등급 A 선정
- 통계관리
 - 통계연보, 사회조사, 사업체조사 등 추진

□ 관련 예산사업 결산현황

(단위: 원)

사업명	회계구분	'21결산	'22예산	'22결산
기획의회	일반회계	868,629,510	1,199,111,000	1,000,046,660
기획의회		24,099,210	55,778,000	40,749,560
군정시책및홍보자료발간		839,694,300	1,096,813,000	936,243,100
자체평가기능강화및기관평가추진		4,836,000	46,520,000	23,054,000

단위사업

감사

□ 주요 추진성과

- 공직기간 확립을 위한 감사 추진
 - 감사 : 6건, 47.67백만원(회수 117건)
 - 계약심사 : 597건, 1,100백만원 예산 절감
 - 공직감찰 실시 4회(명절 2회, 휴가철 1회, 연말연시 1회)

□ 관련 예산사업 결산현황

(단위 : 원)

사업명	회계구분	'21결산	'22예산	'22결산
감사	일반회계	35,129,640	66,672,000	37,817,970
감사		32,583,940	53,272,000	34,403,570
감사활동수행		2,545,700	13,400,000	3,414,400

단위사업

홍보

□ 주요 추진성과

- 신안군 홍보 건수
 - 옥외 및 언론광고 381건
 - 방송사 언론매체 광고 13건
- sns 등을 활용한 홍보
 - 카카오톡 채널 등 15건/월
 - 온라인 콘텐츠 제작 30건/월
- 보도자료 배포 실적 662건
- 기타 주요 성과
 - 군보 발행 및 광고 2,212건

□ 관련 예산사업 결산현황

(단위: 원)

사업명	회계구분	'21결산	'22예산	'22결산
홍보	일반회계	2,827,903,946	3,137,598,000	3,075,149,510
홍보		50,874,680	49,788,000	47,158,400
군정홍보물관리		178,499,000	154,600,000	154,479,000
군정홍보물제작		2,035,556,500	2,394,900,000	2,339,553,000
기록보존관리		59,323,186	80,390,000	76,287,460
SNS운영		374,750,580	377,920,000	377,671,650
유튜브운영		128,900,000	80,000,000	80,000,000

단위사업

법무규제

□ 주요 추진성과

- 군민불편 완화를 위한 자치법규 정비
 - 불합리한 자치법규 정비원료 : 26건
 - 자치법규 사전심사 : 114건
 - 자치법규 공포 : 128건(조례 109건, 규칙 19건)
 - 행정규칙 발령 : 15건(훈령 10건, 예규 5건)
 - 조례규칙심의회 운영 : 15회
 - 적극행정을 통한 규제애로 해소 : 8건 발굴, 1건 선정
 - 포괄적 네거티브 전환규제 발굴 : 2건 발굴, 2건 선정
 - 소송 추진 실적 : 소송 승소 22건(국가 2, 행정 12, 민사 8), 행정심판 승소 : 8건(기각 6, 취하 1, 취하 1)

□ 관련 예산사업 결산현황

(단위 : 원)

사업명	회계구분	'21결산	'22예산	'22결산
법무규제	일반회계	348,284,500	544,260,000	526,358,630
법무규제		2,515,400	4,560,000	3,709,000
소송업무		343,969,100	537,200,000	520,649,630
자치입법관리		1,800,000	2,000,000	2,000,000
지방규제 개혁내실운영		0	500,000	0

단위사업

예산운영

주요 추진성과

관련 예산사업 결산현황

(단위: 원)

사업명	회계구분	'21결산	'22예산	'22결산
예산운영	일반회계	439,757,260	542,247,000	519,485,200
예산		26,209,200	35,980,000	32,624,510
예산편성		212,734,960	256,267,000	253,286,550
기관공동운영		200,813,100	250,000,000	233,574,140

단위사업

종합민원

□ 주요 추진성과

- 민원접수 및 처리(인허가, 증명, 교부 등) : 73,577건
- 자동차 등록 현황 : 124,170대

□ 관련 예산사업 결산현황

(단위 : 원)

사업명	회계구분	'21결산	'22예산	'22결산
종합민원	일반회계	339,848,840	250,482,000	226,530,780
종합민원		302,256,000	208,722,000	191,603,300
가족관계등록사무지원(보조)		34,604,340	31,760,000	31,454,250
여권업무기초대행기관운영(보조)		2,988,500	10,000,000	3,473,230

단위사업

수산민원

□ 주요 추진성과

- 어업허가 1,804건(연안 1,049건/구획 254건) 육상해수 / 371건/수산종자생산업 130건
- 어업신고 8,803건
- 어선 3,894척
- 어장관리선 1,996건
- 남시어선 49건

□ 관련 예산사업 결산현황

(단위 : 원)

사업명	회계구분	'21결산		'22예산		'22결산	
수산민원	일반회계	17,630,000	17,630,000	17,894,000	17,894,000	17,000,000	17,000,000
수산민원		17,630,000	17,630,000	17,894,000	17,894,000	17,000,000	17,000,000

단위사업

복합민원

주요 추진성과

- 인허가 민원처리 : 2,503건

관련 예산사업 결산현황

(단위 : 원)

사업명	회계구분	'21결산	'22예산	'22결산
복합민원	일반회계	19,882,030	20,600,000	18,830,000
복합민원		19,882,030	20,600,000	18,830,000

단위사업

지적

주요 추진성과

지적측량 성과경사 : 10,541필지

관련 예산사업 결산현황

(단위 : 원)

사업명	회계구분	'21결산	'22예산	'22결산
지적	일반회계	39,750,850	43,264,000	41,248,400
지적		39,750,850	43,264,000	41,248,400

단위사업

지적재조사

주요 추진성과

- 지적재조사사업 : 4,531필지

관련 예산사업 결산현황

(단위 : 원)

사업명	회계구분	'21결산	'22예산	'22결산
지적재조사	일반회계	1,032,049,440	1,577,252,000	1,568,509,890
지적재조사사업		220,020,440	650,645,000	641,905,090
지적재조사사업(보조)		789,259,000	888,107,000	888,104,800
지적기준정세계표준화좌표변환사업(보조)		22,770,000	38,500,000	38,500,000

단위사업

토지관리

□ 주요 추진성과

- 부동산소유권 이전등기 등에 관한 특별조치법 시행 : 4,917건 5,747필지
- 개별공시지가 조사 및 산정 : 290,402필지
- 도로명 및 건물번호 부여사업 : 499건
- 도로명주소사업 : 3,024개소

□ 관련 예산사업 결산현황

(단위: 원)

사업명	회계구분	'21결산	'22예산	'22결산
토지관리	일반회계	407,732,080	435,932,000	420,158,140
토지관리		31,651,400	41,838,000	37,989,000
개별공시지가조사(보조)		196,246,000	200,294,000	200,294,000
도로명주소사업		107,423,960	120,674,000	109,771,410
도로명주소사업(보조)		57,450,720	50,846,000	50,824,730
부동산특별조치		14,960,000	22,280,000	21,279,000

단위사업

건축

□ 주요 추진성과

- 빈집정비 : 74동
- 슬레이트 처리 지원 : 208동

□ 관련 예산사업 결산현황

(단위 : 원)

사업명	회계구분	'21결산	'22예산	'22결산
건축	일반회계	2,554,805,480	2,774,602,000	2,645,661,020
건축		60,387,870	31,602,000	27,492,720
육외광고물관리		73,257,470	11,480,000	9,832,160
주거환경개선		99,346,100	300,000,000	228,906,300
주거급여지원(보조)		1,880,294,040	1,612,500,000	1,560,409,840
슬레이트처리지원사업(보조)		422,520,000	800,020,000	800,020,000
농어촌장애인주택개조사업(보조)		19,000,000	19,000,000	19,000,000

단위사업	복지기획
-------------	-------------

□ 주요 추진성과

- 복지사각지대 발굴 및 서비스연계로 지역 내 위기가정 해소 기여
 - 저소득층 희망나눔 지원사업 9건, 20백만원 지원
 - 우리동네 해결사 복지기동대 사업 160건, 236백만원 지원
 - 긴급지원 1,803건, 840백만원
 - 저소득 에너지효율개선 사업 146세대, 500백만원
 - 민간지원 신안군복지재단 82명, 210만원 연계 지원
- 코로나19 피해 저소득 위기가구 지원을 통한 사각지대 해소
 - 저소득층 한시생계지원 2,640세대, 1,105백만원 지원
 - 생활지원비 지원사업 9,454명, 1,194백만원 지원
 - 자가검사키트 한시지원사업 38,285개, 98백만원

□ 관련 예산사업 결산현황

(단위: 원)

사업명	회계구분	'21결산	'22예산	'22결산
복지기획	일반회계	5,338,279,440	6,749,955,940	5,875,531,570
복지기획		88,414,970	93,260,000	88,388,610
저소득어려운이웃위문		369,116,700	370,000,000	367,221,600
저소득층지원		76,678,740	91,000,000	88,562,050
복지재단지원사업		465,000,000	460,000,000	460,000,000
낙도주민이미용등사회서비스지원		50,000,000	60,000,000	60,000,000
푸드뱅크운영비지원(보조)		50,000,000	90,000,000	90,000,000
긴급복지지원사업(보조)		712,315,000	932,185,000	839,811,590
저소득층에너지효율개선사업		100,000,000	100,000,000	100,000,000
생활지원비지원사업(신종감염병 위기상황종합관리)(보조)		294,514,000	1,537,686,000	1,194,310,600
지역사회복지협의체지원(보조)		139,400,000	155,040,000	152,920,000
통합사례관리사지원(보조)		65,712,000	86,624,000	74,338,320
통합사례관리사업(보조)		15,000,000	15,000,000	15,000,000
통합사례관리사지원		22,669,830	0	0
읍면동맞춤형통합서비스지원(보조)		117,531,600	117,600,000	117,600,000
우리동네해결사복지기동대(보조)		119,000,000	236,000,000	236,000,000
저소득층희망나눔지원		20,000,000	20,000,000	20,000,000
주민체감형디지털사회혁신활성화사업(보조)		31,454,770	29,998,000	29,049,930
사회복지사보수교육지원(보조)		4,002,000	5,432,000	3,738,000
사회복지사등처우개선지원사업		70,600,000	80,000,000	76,100,000
사회복지요원지원(전환사업)		50,488,060	209,354,000	47,436,080
사회복무요원지원		10,456,000	16,632,000	8,720,000
신안군행정복지타운조성		202,859,500	301,000,000	300,787,070
경로당신축공사추진		590,316,000	1,090,524,940	1,060,970,320
복지회관관리		1,605,969,330	553,620,000	346,857,930

경로당태양광발전시설설치(보조)	126,780,940	99,000,000	97,719,470
------------------	-------------	------------	------------

단위사업

장애인복지

□ 주요 추진성과

- 장애인시설, 단체 운영지원 : 10개소, 2,774백만원
- 장애인연금 564명, 1,697백만원 지원
- 장애(아동)수당 677명, 236백만원 지원
- 장애인일자리 41명, 557백만원 지원
- 장애인의료비 162명, 73백만원 지원
- 장애인활동지원 96명, 1,412백만원 지원
- 발달재활서비스 지원 43명, 66백만원 지원

□ 관련 예산사업 결산현황

(단위: 원)

사업명	회계구분	'21결산	'22예산	'22결산
		일반회계		
장애인복지		6,817,095,930	8,151,424,000	7,985,003,460
장애인복지		21,058,790	19,934,000	18,772,930
장애인인권지원		3,377,000	4,490,000	3,374,000
중증장애인자립생활지원센터지원(보조)		243,300,000	225,100,000	225,100,000
장애인이용시설운영지원(보조)		344,574,000	418,645,000	408,884,030
장애인단체후원및각종행사지원		59,500,000	112,440,000	104,759,300
장애인거주시설운영지원(보조)		1,403,637,000	1,544,501,000	1,500,483,000
장애인개인운영시설지원(보조)		742,954,000	872,527,000	859,455,000
장애인등금심사제도운영(보조)		919,440	1,319,000	735,900
장애인의료비지원(보조)		42,318,000	37,919,000	37,919,000
장애수당(기초)(보조)		176,320,000	212,789,000	194,940,000
장애수당(차상위)(보조)		169,150,000	190,693,000	171,890,000
장애인연금(보조)		1,652,720,000	1,713,601,000	1,697,640,000
장애인복지형일자리지원(보조)		99,279,850	128,795,000	121,874,320
장애인일반형(전일제)일자리지원(보조)		286,740,000	328,751,000	326,140,060
장애인일반형(시간제)일자리지원(보조)		78,006,960	124,200,000	108,620,730
장애인활동지원(보조)		1,161,781,000	1,551,967,000	1,551,967,000
중증장애인활동보조가산급여(보조)		2,959,000	11,429,000	11,429,000
장애인활동지원도추가지원(보조)		28,140,000	31,760,000	31,760,000
장애아동가족지원(보조)		64,800,000	71,104,000	71,104,000
여성장애인지원사업(보조)		1,000,000	1,000,000	0
장애인용고속도로하이패스단말기지원(보조)		525,000	1,000,000	350,000
장애인보조기기지원사업(보조)		3,744,000	4,113,000	2,550,000
발달재활서비스도 확대(보조)		6,300,000	6,480,000	6,440,000
발달장애인지원사업(보조)		86,408,000	260,892,000	260,892,000
반과후활동서비스지원(보조)		40,000,000	84,389,000	84,389,000

신장장애인의료비지원(보조)	18,342,890	28,055,000	20,003,220
장애인가거주시설기능보강지원(보조)	67,774,000	163,531,000	163,530,970
장애인가거주시설생활지도원교대인력증원운영지원(보조)	0	0	0
장애인활동지원금특별돌봄지원사업(보조)	11,467,000	0	0

단위사업

방문건강

주요 추진성과

관련 예산사업 결산현황

(단위: 원)

사업명	회계구분	'21결산			'22예산			'22결산		
		예산	실액	잔액	예산	실액	잔액	예산	실액	잔액
방문건강	일반회계	818,078,050			651,555,000			651,555,000		
지역자활형사회서비스투자(보조)		740,288,000			651,555,000			651,555,000		
방문건강		77,790,050			0			0		

단위사업 노인복지

□ 주요 추진성과

- 노인 무료급식 지원 : 1,240명, 339백만원
- 노인 안질환 의료비 지원 : 80명, 30백만원
- 독거노인 응급안전 알람서비스 지원 : 970명, 195백만원
- 노인맞춤돌봄서비스 지원 : 1,422명, 1,991백만원
- 노인일자리 및 사회활동 지원 : 2,245명, 6,368백만원
- 경로당 운영비, 냉난방비, 주부식비 지원 : 406개소, 2,213백만원
- 읍면 복지회관 및 노인요양시설 등 복지시설 보수 : 10개소, 25백만원

□ 관련 예산사업 결산현황

(단위: 원)

사업명	회계구분	'21결산	'22예산	'22결산
노인복지	일반회계	56,056,086,630	62,869,558,000	59,316,422,890
노인복지		71,677,140	53,460,000	50,599,520
노인요양시설운영지원		154,896,330	132,900,000	132,016,850
노인요양시설지원(보조)		2,142,891,000	1,744,492,000	1,740,622,000
재가노인복지시설지원(보조)		1,251,737,000	1,055,079,000	1,055,079,000
노인복지시설방역물품지원		24,587,360	30,000,000	28,493,000
노인요양시설확충(기능보강)(보조)		40,399,500	3,104,862,000	65,167,960
노인요양시설기능보강		279,144,620	0	0
노인요양시설장비보강		0	0	0
경로당운영비등지원(보조)		515,835,000	625,847,000	625,847,000
경로당운영비등지원		220,978,450	588,650,000	587,846,260
경로당냉난방비및양곡비지원(보조)		767,711,000	927,137,000	922,074,110
경로당순회프로그램시군관리자배치(보조)		29,399,000	27,720,000	27,720,000
경로당물품지원		9,500,000	15,000,000	15,000,000
경로당유지관리		79,990,000	90,000,000	89,890,000
공중목욕장운영지원(보조)		443,014,000	800,000,000	799,674,140
공중목욕장운영지원		196,685,170	280,000,000	265,915,510
노인회운영지원		134,228,820	207,100,000	181,966,020
노인회활성화지원(보조)		201,430,000	507,350,000	507,350,000
노인의날및경로의달행사지원		41,158,000	44,974,000	44,974,000
노인성인옹보행기지원사업(보조)		78,030,000	787,000,000	786,256,000
노인성인옹보행기지원사업		0	1,000,000	0
결식우려노인무료급식지원		93,756,500	100,000,000	93,753,600
경로식당무료급식지원(보조)		98,000,000	118,000,000	116,978,200
재가노인식사배달지원(보조)		137,490,000	213,107,000	213,107,000
노인사회활동지원(보조)		141,030,000	163,860,000	156,245,000
		4,608,170,540	5,398,870,000	5,246,957,920

노인사회 활동 지원	941,955,450	666,842,000	666,603,750
신안시니어클럽운영지원(보조)	0	0	0
공영장레지원(보조)	30,600,000	40,800,000	40,800,000
공영장레비지원	700,000	8,000,000	7,060,000
화장장려금지원	74,111,200	80,000,000	72,790,000
신안1004추모관봉안비용지원	250,000,000	250,000,000	250,000,000
무연고사망자장례지원	703,250	6,400,000	3,897,000
기초연금지원(보조)	40,793,556,460	42,167,434,000	41,906,753,930
노인돌봄미지원	71,940,490	128,600,000	118,802,380
노인맞춤돌봄서비스지원(보조)	1,887,210,000	1,990,460,000	1,990,460,000
독거노인응급안전알림서비스(보조)	152,650,000	195,203,000	195,203,000
어르신지킴이단지원(보조)	39,600,000	46,080,000	46,080,000
시니어합창단운영(보조)	5,000,000	5,000,000	5,000,000
행복더하기노인대학운영	16,500,960	243,331,000	236,337,200
안전활동노인밖은세상보여드리기지원사업	29,819,390	25,000,000	23,102,540

단위사업

의료급여

□ 주요 추진성과

- 의료사각지대 해소와 보건향상 및 재정 안정화 기여
 - 의료급여수급자 현황 : 1,384세대, 1,609명
 - 의료급여사레관리사 : 2명
 - 사레관리 대상자 현황 : 411명
(고위험군 142, 장기입원 45, 신규 205, 집중관리 19)

□ 관련 예산사업 결산현황

(단위 : 원)

사업명	회계구분	'21결산	'22예산	'22결산
의료급여	의료보호기금 사업특별회계	951,758,990	870,859,000	831,654,720
의료급여관리사업(보조)		109,447,200	129,159,000	95,639,910
사레관리전달체계개선(의료급여 관리사)(보조)		88,551,790	95,459,000	89,773,810
의료급여비용지원(국가직접사업)		753,760,000	646,241,000	646,241,000

단위사업

통합조사

□ 주요 추진성과

- 복지사각지대 발굴 등을 통한 저소득층 생활안정
 - 저소득층 보호 현황
 - * 기초생계급여 : 1,539세대, 1,854명
 - * 기초의료급여 : 1,197세대, 1,480명
 - * 기초주거급여 : 1,025세대, 1,295명
 - * 기초교육급여 : 201세대, 326명

□ 관련 예산사업 결산현황

(단위: 원)

사업명	회계구분	'21결산	'22예산	'22결산
통합조사	일반회계	7,481,341,280	8,408,388,000	8,193,953,210
통합조사		16,755,160	19,060,000	17,760,750
기초생활보장생계급여지원(보조)		5,864,415,420	6,696,410,000	6,661,019,740
기초생활보장해산장제급여지원(보조)		67,200,000	136,851,000	103,550,000
기초생활보장교육급여지원(국가직접사업)		11,797,000	13,037,000	13,037,000
정부양육할인지원(보조)		75,514,000	75,000,000	72,037,300
지역자활센터운영비(보조)		231,565,000	247,292,000	247,292,000
지역자활센터중사특별수당(보조)		4,320,000	6,480,000	6,480,000
자활사레관리(보조)		30,992,000	31,700,000	31,700,000
자활근로(보조)		1,116,175,200	1,156,984,000	1,015,502,420
자활장려금(보조)		6,244,500	0	0
희망키움통장 I(보조)		2,772,000	5,670,000	5,670,000
희망키움통장 II(보조)		11,225,000	5,400,000	5,400,000
내일키움통장(보조)		21,248,000	6,050,000	6,050,000
청년희망키움통장(보조)		12,568,000	3,054,000	3,054,000
청년저축계좌(보조)		8,550,000	5,400,000	5,400,000

단위사업 국가유공자지원

주요 추진성과

- 국가보훈대상자 보훈수당액 증액 지원 (3만 원->5만원)
 - 참전유공자명 예수당 265명
 - 참전유공자 미망인수당 309명
 - 국가보훈대상자 보훈수당 127명
- 7개 보훈단체 운영비 지원 단체별 9.5백만원
- 보훈단체 격전지 시찰 및 보훈가족 한마음대회 지원 7개 단체 41백만원
- 62.5기념행사 지원 8백만원

관련 예산사업 결산현황

(단위: 원)

사업명	회계구분	'21결산	'22예산	'22결산
국가유공자지원	일반회계	896,186,250	4,017,579,000	1,636,144,370
현충일행사지원		33,750,000	53,750,000	53,250,000
보훈가족위문		18,976,250	0	0
보훈단체 지원		81,000,000	117,500,000	116,820,000
참전유공자지원		691,720,000	674,600,000	652,280,000
신안군보훈회관건립(보조)		0	3,068,769,000	717,264,370
참전유공자명예수당(보조)		70,740,000	102,960,000	96,530,000

단위사업

교육지원

□ 주요 추진성과

- 해외어학연수 지원
 - 코로나19 확대로 인한 사업 취소
- 교육환경이 열악한 농어촌 학생에게 고품질 교육 제공 지원을 통한 지역인재 육성 지원
 - 37개교(초19, 중 12, 고 6) 1,734여명 지원
 - 방과후 학습비 지원, 무상급식지원(조식비, 석식비 포함), 교복비 지원, ebs 교재비 지원, 고등학교 무상교육 지원 등
- 인성교육의 장 마련 : 신안군 성마을인생학교 추진
- 영어 원어민 보조교사 지원 / 7명
- 7개교(근무학교 : 20개교, 배치학교에서 순회교육)
- 관내 폐교 관련 업무 : 41개교(활용 32개교, 미활용 9개교)
- 관내휴교현황 : 6개교
- 신안교육지원청 이설 부지 교환(안좌중 팔금분교) 및 기타 지원
- 신안해양과학고등학교 시설정비(인조잔디) 사업 1식
- 신안1004 청소년 오케스트라 지원
- 퍼블성마을학교 추진 : 20명(차라도 주민)

□ 관련 예산사업 결산현황

(단위 : 원)

사업명	회계구분	'21결산	'22예산	'22결산
교육지원	일반회계	2,877,951,370	3,452,453,000	3,353,313,650
교육지원		20,963,650	93,448,000	92,551,730
영문학교육성		2,198,744,620	2,693,549,000	2,600,331,920
영문학교육성(보조)		280,610,000	313,756,000	311,080,000
평생교육활성화		8,995,100	19,700,000	17,450,000
성마을인생학교		368,638,000	332,000,000	331,900,000

단위사업

여성가족

□ 주요 추진성과

- 양육부담 경감, 보육의 품질 제고를 위한 인프라 구축 및 안심보육 실현
 - 직영어린이집 운영을 통한 공보육 실현 : 6개소
 - 어린이집 운영 지원 : 13개소(국공립 6, 사회복지법인 7), 차량운영비, 보육료, 반별운영비 등 지원
 - 부모모니터링단운영(보조): 10개소 진행
 - 시설 미이용 아동 양육수당 지원을 통한 양육부담 경감 : 422명, 월 10~20만원
- 여성의 권익 향상 및 취업지원 추진
 - 여성직업훈련지원 : 커피바리스타 1급 20명 취득, 원예치료사 2급 20명 총 40명 자격증 취득
 - 양성평등주간기념행사 : 250명 참석(관내 양성평등 관련 단체, 개인 등), 유공자 표창 14명, 식전행사, 기념식 등
 - 사랑의 김장 나누기 사업 : 14개 읍면, 4,507세대, 27,135포기
 - 자원봉사자대회 및 자원봉사자의 날 기념행사 : 250명 참석(유공자표창 14명, 식전행사)

□ 관련 예산사업 결산현황

(단위: 원)

사업명	회계구분	'21결산	'22예산	'22결산
여성가족	일반회계	4,948,150,520	4,942,964,000	4,880,277,397
여성가족		15,715,240	16,940,000	16,341,000
여성직업훈련지원(보조)		12,000,000	14,600,000	14,600,000
여성교육및직업훈련지원		227,960,950	309,600,000	309,370,000
직영어린이집운영		253,456,240	455,130,000	428,991,607
보육교직원인건비지원(보조)		2,471,786,740	2,423,791,000	2,422,396,820
보육교직원처우개선지원(보조)		201,703,550	163,944,000	159,050,000
영유아보육료지원(보조)		660,868,000	563,542,000	563,542,000
누리과정보육료지원(보조)		454,885,250	426,406,000	422,184,010
어린이집운영지원(보조)		60,885,310	62,416,000	60,738,930
어린이집기능보강		0	20,000,000	20,000,000
어린이집기능보강(보조)		2,800,000	30,000,000	30,000,000
부모모니터링단운영(보조)		2,000,000	1,800,000	1,425,600
가정양육수당지원(보조)		457,986,000	279,126,000	258,393,000
자원봉사자상해보험가입비(보조)		972,800	1,090,000	1,090,000
자원봉사센터운영활성화지원		32,173,760	64,200,000	62,832,500
자원봉사센터운영활성화지원(보조)		10,000,000	15,870,000	15,870,000
자원봉사코디네이터도우미지원(보조)		79,279,680	94,509,000	93,451,930
기능별직능별자원봉사단체지원(보조)		3,677,000	0	0

단위사업

장학지원

□ 주요 추진성과

- 기부자에 대한 예우와 명예 향상을 통한 나눔과 미덕 분위기 확산
 - 명예의 전당 관리 및 명패 최신화 : 약 200명 / 1억 이상, 5천이상, 3천이상 등
 - 22년 장학재단 6,003,885천원 기부금 모금
- 효율적인 장학재단 운영을 위한 전산화
 - (재)신안군장학재단 관리운영 시스템 구축 : 장학생 관리, 문서 대장 관리, 기부금영수증 관리 등
- 장학금 확대 지원을 통한 교육비 부담 경감
 - 상, 하반기 장학금 지원 : 465명, 570,415천원 지원
 - 이장자녀 및 새마을자녀 장학금 지원

□ 관련 예산사업 결산현황

(단위: 원)

사업명	회계구분	'21결산	'22예산	'22결산
장학지원	일반회계	13,188,800	12,033,000	10,378,240
장학지원		6,589,200	8,598,000	8,432,740
장학금지원(보조)		6,599,600	3,435,000	1,945,500

단위사업 드림스타트

□ 주요 추진성과

- 취약계층 아동에게 맞춤형 통합서비스 제공
 - 취약계층아동지원 : 14개 읍면 240명 등 사례관리 및 맞춤형 포로그램 지원
 - 가정위탁양육지원 : 34세대 40명 등 아동양육비, 대학진학금, 생활안정금 등 지원
- 결식아동급식비 지원
- 요보호 아동 및 방과후 돌봄이 필요한 아동 건전 육성 지원
 - 아동복지시설운영비 지원 및 기능보강 : 1개소
 - 지역아동센터 운영 : 6개소, 아동복지교사 6명
- 청소년상담복지센터 운영 및 청소년 통합 지원
 - 위기청소년에게 교육 및 통합지원 서비스 제공
 - 청소년상담복지센터, 학교밖청소년지원센터, 청소년안전망 구축 : 청소년상담 91명 대상 개인상담, 사업수행프로그램, 전화상담, 심리검사 등 667회 제공, 부모교육 13회 129명, 집단상담 43회 상담, 교육, 학업, 경제, 정서지원463회, 그룹지원서비스 1,397회, 학교밖청소년관리 8명 대상 학업복귀 4명, 사회진입 1명 지원 등

□ 관련 예산사업 결산현황

(단위: 원)

사업명	회계구분	'21결산	'22예산	'22결산
드림스타트	일반회계	4,732,145,050	7,291,184,000	5,446,718,790
드림스타트		60,421,130	54,520,000	53,752,710
취약계층아동통합서비스지원(보조)		287,427,450	350,360,000	289,852,070
가정위탁양육지원(보조)		176,664,800	208,422,000	152,661,540
가정위탁지원센터운영		23,090,000	27,159,000	27,159,000
인양아동양육수당지원(보조)		17,850,000	37,415,000	21,600,000
아동발달지원계획지원(보조)		33,408,500	126,354,000	65,637,000
결식아동급식비지원(보조)		222,593,500	323,750,000	307,839,000
아동복지시설운영비지원(보조)		1,470,657,640	1,787,932,000	1,716,461,410
아동시설기능보강사업		0	56,000,000	55,410,000
아동복지교사지원(보조)		56,194,860	117,712,000	85,020,240
지역아동센터운영비지원(보조)		676,826,180	964,455,000	929,184,520
공립형지역아동센터운영		31,973,600	0	0
아동보호전문기관운영		30,762,000	41,861,000	41,861,000
꿈사다리공부방(보조)		24,834,340	27,093,000	27,046,500
아동수당지원(보조)		1,124,109,000	1,211,437,000	1,210,500,000
보호종료아동자립정착금(보조)		45,000,000	100,000,000	90,000,000
보호종료아동자립수당지원(보조)		26,400,000	43,750,000	40,800,000
청소년복지증진		1,176,960	4,960,000	3,395,520
청소년상담복지센터운영(보조)		77,350,530	85,214,000	80,639,970
청소년안전망구축(보조)		98,872,910	104,170,000	94,109,310
학교밖청소년지원(보조)		54,815,070	91,020,000	76,189,000

지역청 소년참여위원회 운영 지원 (보조)	2,768,580	2,800,000	2,800,000
저소득층 여성청 소년위생용품 지원 (보조)	15,948,000	26,800,000	26,800,000
꿈키움드림오케스트라운영 지원 (보조)	48,000,000	48,000,000	48,000,000
청소년수련시설신축(전환사업)	125,000,000	1,450,000,000	0

단위사업

가족센터

□ 주요 추진성과

- 건강가정, 다문화가족지원센터 사업 지원 : 162백만원
 - 건강가정, 다문화가족지원센터를 통한 종합적인 서비스 제공
 - 가족지원, 가족돌봄, 가족생활, 지역과 함께하는 지역공동체 4개 영역 사업 수행
 - 가족 특성을 고려한 맞춤형 지원을 통한 건강가족 육성
- 결혼이민자 조기 정착 지원 : 239백만원
 - 방문교육, 한국어교육지원, 통번역서비스, 이종언어코치 지원, 사례관리 등
- 다문화가족 자녀 성장 지원 : 언어발달, 자녀양육 및 자녀생활 등 방문교육서비스 지원 등
- 교류소통공간 운영 관리 : 6개 읍면 6개소
- 가족센터 건립 추진 : 가족센터 건립 준공(2022.07.26.)

□ 관련 예산사업 결산현황

(단위 : 원)

사업명	회계구분	'21결산			'22예산			'22결산		
		일반회계								
가족센터		4,876,069,300			9,924,924,850			9,639,298,850		
가족센터		15,908,600			13,746,000			13,475,830		
건강가정다문화가족지원센터운영지원		13,179,660			9,500,000			7,010,000		
건강가정다문화가족지원센터운영지원(보조)		146,405,350			156,440,000			148,368,890		
건강가정다문화가족지원센터봉사자특별수당(보조)		3,051,280			5,400,000			5,400,000		
결혼이민자국적취득촉탁비지원		6,500,000			11,900,000			11,900,000		
결혼이민자국적취득비용지원(보조)		2,100,000			6,600,000			6,300,000		
결혼이민여성산모도우미운영지원(보조)		6,031,200			6,552,000			6,329,740		
찾아가는결혼이주여성대이음(보조)		2,980,000			5,940,000			5,940,000		
다문화가족방문교육서비스지원(보조)		99,100,940			108,672,000			103,801,540		
다문화가족한국어교육운영지원(보조)		15,500,000			15,500,000			15,500,000		
다문화가족결혼이민자통번역서비스지원(보조)		30,000,050			36,688,000			36,062,790		
다문화가족이중언어가족환경조성(보조)		30,080,390			38,843,000			38,070,500		
다문화가족사례관리(보조)		31,676,910			39,950,000			39,354,840		
가족센터건립지원(보조)		4,214,324,920			9,149,355,850			8,900,634,720		
교류소통공간설치사업		30,000,000			5,000,000			4,880,000		
한부모가족자녀양육비등지원(보조)		183,200,000			255,156,000			247,700,000		
한부모가족교육비지원(보조)		0			1,400,000			0		
저소득한부모가족생활안정금등지원(보조)		46,030,000			56,070,000			48,570,000		
청소년한부모자립지원(보조)		0			2,212,000			0		

단위사업

관광정책

□ 주요 추진성과

- 행정안전부 등 찾아가고 싶은 관광지 선정
 - 임지도, 도초도, 자은도, 병풍도, 퍼품섬 등 선정
- 여행상품 개발
 - 조달청 업무협약 찾아가고싶은 관광지 퍼품섬 상품개발
- 문화관광 해설인력 운영관리
 - 해설사 8명 1400여일 활동
- 매그넘 포토스 소속 작가 요나스 밴딕스, 루아리베리아 신안군 사진촬영
 - 2022. 9. 요나스 밴딕스 다큐멘터리 시사회 개최
- 제2기SNS 홍보 서포터즈 구축
 - 2022. 11.
- 관광취약계층 행복여행활동
 - 여행활동이 어려운 저소득, 장애인 모임을 통해 60명 여행활동지원
- 관광인센티브 개발
 - 수확여행 상품 개발, 마이스 인센티브 도입

□ 관련 예산사업 결산현황

(단위: 원)

사업명	회계구분	'21결산	'22예산	'22결산
관광정책	일반회계	2,335,061,950	3,395,824,000	3,176,863,620
관광정책		244,177,340	393,210,000	350,518,850
홍보마케팅		384,143,400	976,800,000	960,581,420
홍보마케팅(보조)		0	94,300,000	48,850,000
관광유람선운영		232,050,300	192,000,000	187,351,500
관광협의회운영지원		839,160,000	740,300,000	737,800,000
관광시설물관리운영		77,208,240	95,600,000	83,506,580
관광속박시설운영(보조)		0	0	0
관광안내소		6,803,780	0	0
슬로시티조성		53,308,000	100,000,000	50,800,000
문화관광해설사지원(전환사업)		57,104,000	102,104,000	101,450,000
문화관광해설인력관리및육성		4,565,000	155,000,000	139,621,470
문화관광축제(보조)		22,000,000	0	0
관광지방역수용태세개선지원(보조)		255,036,890	361,510,000	360,012,800
해양레저체험교실(보조)		0	25,000,000	0
KTP레저스포츠관광활성화(지본)(보조)		79,505,000	80,000,000	76,371,000
KTP레저스포츠관광활성화(보조)		80,000,000	80,000,000	80,000,000

단위사업

식문화

□ 주요 추진성과

- 계절 및 신규 향토음식 발굴과 새로운 식문화 창조
 - 향토음식점 발굴 : 특산 향어 전문 음식점 1개소
- 식문화 의식수준 제고를 위한 외식업소 전문 컨설팅

□ 관련 예산사업 결산현황

(단위 : 원)

사업명	회계구분	'21결산	'22예산	'22결산
식문화	일반회계	194,557,000	2,969,983,000	145,702,000
식문화기반개선		101,780,000	62,760,000	59,578,000
전남형지역성장전략(전환사업)		92,777,000	2,907,223,000	86,124,000

단위사업

관광개발

□ 주요 추진성과

- 정자 신규설치 및 유지관리
 - 정자 보수 20개소
- 장산도 화이드 유지업 준공
 - 2022. 6.
- 황해교류역사관 실시설계 완료 및 본공사 착공
 - 2022. 12.
- 국민여가캠핑장 조성사업 준공
 - 2022. 12.
- 관광안내체계 구축
 - 관광안내 표지판 등 정비

□ 관련 예산사업 결산현황

(단위: 원)

사업명	회계구분	'21결산	'22예산	'22결산
관광개발	일반회계	6,311,956,230	11,032,254,220	5,716,278,810
관광개발		1,359,944,670	1,174,371,000	987,851,100
관광시설물설치및유지관리		94,352,410	200,497,680	199,481,470
한국분재유리공원조성(보조)		48,153,000	4,089,062,000	1,427,086,360
신안국민여가캠핑장조성(전환사업)		351,647,310	1,048,352,690	992,202,890
장산도역사문화관광자원화사업(전환사업)		692,816,310	1,060,855,240	1,031,285,700
장산도역사문화관광자원화(보조)		661,494,740	0	0
관광안내체계구축(전환사업)		421,886,090	284,785,910	172,017,850
임자도관광자원화사업(전환사업)		1,129,342,800	1,238,251,200	354,394,110
신안성플라워랜드조성(전환사업)		0	0	0
황해교류역사관건립사업(보조)		1,552,318,900	1,136,078,500	160,126,500
신안화이트섬관광자원화사업(전환사업)		0	400,000,000	391,832,830
퍼플섬관광지진입도로개설공사(전환사업)		0	400,000,000	0
증도짚뽕어해수욕장진리인설치사업(전환사업)		0	0	0

단위사업

위생관리

□ 주요 추진성과

□ 관련 예산사업 결산현황

(단위: 원)

사업명	회계구분	'21결산	'22예산	'22결산
위생관리	일반회계	452,908,540	494,978,000	466,393,720
위생업소관리		42,155,210	64,140,000	57,023,360
식중독예방관리		14,000,000	14,000,000	13,997,300
부정불량식품유통단속및식품수거 검사		3,500,000	3,500,000	3,323,660
식품위생업소음식문화개선사업		153,726,600	170,000,000	154,721,400
안심식당운영지원사업(보조)		4,392,000	3,922,000	3,922,000
음식점3대청결운동(보조)		810,000	870,000	870,000
위생등급제평가지원및표지판제작 (보조)		2,140,000	2,148,000	0
식품진흥기금보조사업(보조)		11,000,000	15,212,000	11,350,000
식품안전감시및대응(보조)		2,184,730	2,186,000	2,186,000
어린이기호식품전담관리운영(보조)		3,000,000	3,000,000	3,000,000
어린이음식관리지원센터운영(보조)		216,000,000	216,000,000	216,000,000
일반음식점입식테이블설치지원사업(보조)		0	0	0
식품안전감시및대응		0	0	0

단위사업	예술성
-------------	------------

□ 주요 추진성과

- 도초 대지의 문화시설 조성사업
 - 위치 : 도초면 지남리 산 2번지(수곡공원 일원)
 - 사업비 : 62억원
 - 주요성과 : 작가 MOU 협약 및 계약
- 비금 바다의 문화시설 조성사업
 - 위치 : 비금면 구림리 원평해변 일원
 - 사업비 : 115억원
 - 주요성과 : 지방재정투자심사 완료
- 안좌지구 농촌테마공원 조성사업
 - 위치 : 안좌면 음동리 신촌저수지 일원
 - 사업비 : 94억원
 - 주요성과 : 5차분 준공, 총공정 75% 추진
- 김환기 미술관(플로팅뮤지엄) 건립사업
 - 위치 : 안좌면 음동리 신촌저수지 일원
 - 사업비 : 152억원
 - 주요성과 : CUBE 7개동 제작 완료 및 건축 외장판넬 시공
- 세계 해태상 테마공원 조성사업
 - 위치 : 안좌면 음동리 691 일원
 - 사업비 : 34억원
 - 주요성과 : 1차분 준공

□ 관련 예산사업 결산현황

(단위 : 원)

사업명	회계구분	'21결산	'22예산	'22결산
예술성	일반회계	4,533,321,360	17,660,097,330	7,999,512,630
예술성조성		600,053,790	870,240,000	733,470,030
대지의문화시설		1,141,851,000	1,833,555,000	811,582,200
바다의문화시설		79,760,000	790,545,000	770,304,100
농어촌테마공원 조성(전환사업)		1,323,200	1,492,603,910	1,445,949,870
농어촌테마공원 조성(보조)		119,372,880	1,090,781,120	736,895,350
김환기 미술관(플로팅뮤지엄)		2,590,960,490	8,747,372,300	2,873,426,700
세계해태상테마공원(전환사업)		0	1,035,000,000	625,618,380
김환기 미술관건립(보조)		0	1,800,000,000	2,266,000

단위사업

성브랜드개발

□ 주요 추진성과

- 피아노의 섬 조성사업
 - 위치 : 신안군 자은면 일원
 - 사업비 : 5억원
- 주요성과 : 기본계획 수립 용역 시행 및 군 투자심사 의뢰
- 재단법인 예술성 설립
 - 주요성과 : 임원추천위원회 구성 및 1차 회의 개최, 임원 공고 및 접수 추진
- 1004푸드트럭 임대 및 영업 추진
 - 현재 5대(자은1, 안좌2, 팔금1, 임자1) 운영중

□ 관련 예산사업 결산현황

(단위: 원)

사업명	회계구분	'21결산	'22예산	'22결산
성브랜드개발	일반회계	266,312,350	1,023,000,000	722,877,550
성브랜드개발		266,312,350	23,000,000	22,634,650
지역지도작성연수원건립		0	1,000,000,000	700,242,900

단위사업

성문화다양성네트워크TF

□ 주요 추진성과

- 성 데이터 팀 구축사업
- 기업매칭지원사업 성관련 자료 데이터 구축
- 한국 성진흥원과의 업무 연계
- 신안군 정책 자문고문 위촉
- 태평양관광기구 mou체결
- 세계성문화다양성 국제 포럼 개최

□ 관련 예산사업 결산현황

(단위 : 원)

사업명	회계구분	'21결산	'22예산	'22결산
성문화다양성네트워크TF	일반회계	71,364,000	1,382,000,000	523,559,900
신안중심세독트린구축		21,364,000	52,000,000	47,875,000
성데이터팀구축사업		0	0	0
국제공동웹페인		0	0	0
문화예술교육기반구축사업(도직점)		50,000,000	50,000,000	50,000,000
농촌유휴시설창업지원(보조)		0	280,000,000	136,495,700
로빈슨크루소대학(소멸대응)		0	500,000,000	163,650,000
메이커스페이스구축(소멸대응)		0	500,000,000	125,539,200

단위사업

문화예술

□ 주요 추진성과

- 신안군립미술관(인피니토뮤지움) 건립사업
 - 위치 : 자은면 함운리 751-1번지 일원
 - 사업비 : 150억원
- 주요성과 : 건축(중간) 설계용역 계약완료 및 건축 실시설계용역 발주
- 동아시아 인권평화미술관 건립사업
 - 위치 : 신의면 하대동리 440번지 일원
 - 사업비 : 199억원
- 주요성과 : 건설사업관리용역 사업수행능력평가 계약 의뢰
- 대한민국 정치역사 사진박물관 구축사업
 - 위치 : 하의면 후광리 87번지 일원
 - 사업비 : 32억원
- 주요성과 : 군관리계획 변경 및 도 계약심사, 공사 착공
- 신안 문화예술회관 및 문화원 건립사업
 - 위치 : 암해읍 학교리 504번지 일원
 - 사업비 : 165억원
- 주요성과 : 건설기술심의 완료 및 공사계약 완료, 건설사업관리용역 계약 완료

□ 관련 예산사업 결산현황

(단위 : 원)

사업명	회계구분	'21결산	'22예산	'22결산
문화예술	일반회계	3,183,408,310	15,581,762,210	4,997,012,340
마을미술관 조성		0	30,000,000	27,451,040
장산화이트미술관 조성		179,501,900	196,218,100	195,365,510
동아시아인권평화미술관건립(전환사업)		286,468,700	3,672,819,940	300,987,140
동아시아인권평화미술관건립(보조)		149,575,490	82,200,000	81,908,000
대한민국정치역사공원조성(보조)		0	2,019,616,000	1,073,313,360
인피니토뮤지움건립(전환사업)		1,579,304,390	1,328,839,000	427,978,480
문화예술회관건립(전환사업)		950,548,470	5,193,694,530	2,281,611,640
문화원건립(전환사업)		38,009,360	1,054,990,640	412,854,690
공공도서관건립(보조)		0	2,003,384,000	195,542,480

단위사업

군립도서관

□ 주요 추진성과

- 군립도서관 찾아가는 학교문화공연 프로그램 추진
 - 추진대상 : 안해 초등학교 외 5개 초등학교
 - 주요성과 : 총 6회, 414명, 수리수리판타지 매직 드림공연 등 프로그램 추진
- 증도 작은도서관 리모델링 공사로 재개관
- 출렁이는 이동도서관 운영

□ 관련 예산사업 결산현황

(단위 : 원)

사업명	회계구분	'21결산	'22예산	'22결산
		군립도서관	일반회계	134,356,500
도서관운영		134,356,500	133,646,000	132,348,470

단위사업

문화관광시설

□ 주요 추진성과

- 세계화석관물박물관 관람객 현황
 - 관람객 : 10,396명, 관람료 : 32,108천원
- 에로스서각박물관 관람객 현황
 - 관람객 : 25,359명, 관람료 : 100,558천원

□ 관련 예산사업 결산현황

(단위 : 원)

사업명	회계구분	'21결산	'22예산	'22결산
문화관광시설	일반회계	58,143,790	77,160,000	69,789,590
화석지원및관리		36,283,130	35,840,000	33,165,200
서각지원및관리		21,860,660	41,320,000	36,624,390

단위사업

문화예술2

□ 주요 추진성과

- 문화예술단체 보조금 지원
 - 신안문화원 문화활동사업 11건
 - 수화 김환기 선양사업으로 김환기 문화제 추진 1건
 - (사)한국문인협회 해당화 문학집(7호) 발간
 - (사)한국미술협회 신안지부 1004섬 학생 사생대회 및 미술협회 창립 기념 전시회 개최
 - '문화가 있는 날' 문화예술공연 4회
 - 보랏빛, 성 주민을 위한 콘서트 3회
 - 지도향교 석전제(총계 3월 5일, 주계 9월 1일) 및 삼사제례 봉행
- 인물선양사업 관련 문화행사
 - 김대중대통령 서거 13주기 추도식(22.8.18.)
 - 김대중대통령 선양사업의 일환으로 영남과 호남 문화예술인들의 교류 콘서트(22.10.30.)
 - 문순득 국제페스티벌(22.10.1.~3.) 개최
- 2022년 문화누리카드 이용대상자 3,260명 중 이용률 76.66% 달성
- 관내 18개 학교 국악분야 예술강사 지원사업 추진(22.3.~12.)

□ 관련 예산사업 결산현황

(단위: 원)

사업명	회계구분	'21결산	'22예산	'22결산
문화예술2	일반회계	628,388,310	1,678,918,000	1,473,057,810
신안문화재단설립운영		0	0	0
신안문화원운영및활성화		0	482,096,000	482,096,000
신안역사문화인물선양		63,066,310	295,000,000	249,699,810
김대중대통령선양사업(보조)		70,000,000	82,000,000	82,000,000
신안농민운동제조명		180,000,000	205,000,000	185,000,000
통합문화이용권(보조)		204,500,000	358,600,000	358,600,000
문화예술공연지원사업(보조)		80,000,000	0	0
학교의문화예술교육활성화(보조)		30,822,000	30,822,000	30,822,000
진실규명공동수행(보조)		0	20,000,000	14,720,000
전남시군문화원운영비지원(보조)		0	10,000,000	10,000,000
역사문화자원발굴및교육(보조)		0	45,400,000	45,400,000
문화예술특화사업(보조)		0	150,000,000	14,720,000

단위사업	휴양림관리
-------------	--------------

□ 주요 추진성과

- 1004유지업무과크 시설물 관리·운영
 - 시설물 관리에 따른 일시사업 운영 및 유지보수
 - 시설물 환경관리 : 공중화장실 8개소(야외3, 건물부속5), 사무실 등
 - 군정홍보물 비치 : 전시관3, 휴양관, 사무실 등
 - 관광객 휴식공간 제공 : 야외테이블 설치
 - 구내식당 운영 및 관리

□ 관련 예산사업 결산현황

(단위: 원)

사업명	회계구분	'21결산	'22예산	'22결산
휴양림관리	일반회계	162,039,580	169,842,000	163,414,320
신안자연휴양림관리		162,039,580	169,842,000	163,414,320

단위사업	휴양림 조성
-------------	---------------

□ 주요 추진성과

- 1004 무지엄파크 조성 · 관리
 - 서부해당 군락조성 : 100주
 - 기종 특수목 이식 2주(팽나무, 진백)
 - 블루엔젤길 및 꽃동백 군락 조성 : 400주
 - 돈나무 이식 : 35주
 - 계절꽃단지 조성 : 7ha
 - 수레국화, 백일홍, 황화코스모스, 메리골드, 천일홍 등
 - 새우란 군락지 조성 : 관람로, 새우란식재, 경관수 식재 등
 - 작업로 포장 및 관람로 조성 : 213m
 - 수목 및 잔디관리 : 52.9ha, 17,500주
 - 급수, 비배관리, 병해충방제, 가지치기, 제초 및 잔디깎기 등
- 특수목 육성 양묘사업
 - 무늬 굴참나무 정목 : 100주
 - 매화 대형목 정목 : 60주
 - 희귀수목 관리 : 자카란타, 무늬 · 꽃동백, 호주자귀 등
 - 신품종 등록 추진 : 국립산림품종관리센터

□ 관련 예산사업 결산현황

(단위 : 원)

사업명	회계구분	'21결산	'22예산	'22결산
휴양림 조성	일반회계	865,861,260	1,243,800,000	1,213,612,740
바다휴양숲 조성		413,725,160	406,518,000	403,126,080
신안자연식물원구센터(2관)		71,994,220	132,632,000	129,562,880
1004무지엄파크관리지원		138,760,560	160,938,000	156,712,710
신안자연휴양림 조성사업(보조)		199,145,720	500,000,000	480,499,070
산림서비스도우미운영지원(전환사업)		42,235,600	43,712,000	43,712,000

단위사업

휴양림시설

□ 주요 추진성과

- 꽃 박람회장 조성사업 토지매입
- 매입원료 : 36필지(201,846㎡)
- 해안진입도로 정비 : 해안 탐방을 위한 해안진입도로 정비
- 1004무지엄파크 정비 : 탐방객 편의제공을 위한 휴식공간 조성

□ 관련 예산사업 결산현황

(단위 : 원)

사업명	회계구분	'21결산	'22예산	'22결산
휴양림시설	일반회계	4,185,499,790	6,351,587,440	4,872,264,670
신안자연휴양림시설		4,183,499,790	6,079,006,440	4,872,264,670
무지엄파크관리사무실건축		0	0	0
지역개발사업(보조)		2,000,000	272,581,000	0

단위사업

휴양림지원

주요 추진성과

- 매표소 운영 세수증대 기여
 - 이용인원 28,187명, 세외수입 175,499,500원
- 휴양관 운영 세수증대 기여
 - 이용인원 1,916명, 세외수입 96,370,320원

관련 예산사업 결산현황

(단위: 원)

사업명	회계구분	'21결산			'22예산			'22결산		
		예산	실액	잔액	예산	실액	잔액	예산	실액	잔액
휴양림지원	일반회계	49,197,570	49,197,570	0	89,460,000	89,460,000	0	87,397,070	87,397,070	0
자연휴양관운영		33,456,440	33,456,440	0	71,000,000	71,000,000	0	69,731,390	69,731,390	0
1004무지엄파크매표소운영		15,741,130	15,741,130	0	18,460,000	18,460,000	0	17,665,680	17,665,680	0

단위사업

지속발전

□ 주요 추진성과

- 갯벌도립공원 탐방로 조성사업 : 갯벌탐방로 조형물, 편의시설 조성
- 세계생태수도성 조성 : 신안군생태교육원 교육시설 및 부속시설 설치
- 생태교육원 운영 지원 : 534강좌 10,352명
- 지속가능발전협의회 운영 지원 및 군민교육 실시

□ 관련 예산사업 결산현황

(단위: 원)

사업명	회계구분	'21결산	'22예산	'22결산
지속발전	일반회계	3,065,473,895	4,853,395,890	4,164,403,590
지속발전		182,472,400	295,439,000	291,225,900
신안갯벌모실길 1004km조성(전환사업)		595,357,840	718,654,000	715,295,110
갯벌도립공원탐방로 조성(전환사업)		1,432,953,245	1,802,691,450	1,795,539,740
신안자생식물연구센터운영		30,379,910	167,020,000	164,441,500
세계생태수도성조성(전환사업)		590,857,410	1,569,591,440	900,339,240
자연환경보전이용시설유지보수		20,000,000	25,000,000	24,755,690
생태교육원및환경교육센터운영		118,073,050	175,000,000	172,806,410
생태관광지역육성사업(보조)		75,380,040	80,000,000	80,000,000
생태계교란생물퇴치사업(보조)		20,000,000	20,000,000	20,000,000

단위사업

생물권보전

□ 주요 추진성과

- 2022년 제11회 신안국제철새심포지엄 개최(5개국 180여명)
- 흑산 새공예박물관 활성화를 위한 공예품 300점 신규 확보
- 흑산 야생조류 대체서식지 조성사업 추진(65,000㎡, 전년대비 30% 확대)
- 철새박물관 생물표본(조류) 80점 제작
- 철새박물관 소장 조류표본 도록 제작
- 조류서식지 안정화를 위한 보호펜스 200m 설치
- 장도산지킴이 탐방데크 노후구간 개보수 완료

□ 관련 예산사업 결산현황

(단위: 원)

사업명	회계구분	'21결산	'22예산	'22결산
생물권보전	일반회계	447,352,520	600,420,000	594,376,150
생물권보전		14,208,000	13,644,000	13,540,000
흑산야생조류대체서식지조성(보조)		76,663,760	43,880,000	43,568,000
생물권보전지역관리(보조)		70,000,000	90,000,000	90,000,000
습지보전		30,873,290	34,496,000	33,864,750
철새관리보조		245,607,470	402,400,000	397,403,400
생태하천복원사업		10,000,000	16,000,000	16,000,000

단위사업

세계유산

□ 주요 추진성과

- 신안갯벌 세계유산 등재 1주년 기념식 진행
- 갯벌생태계복원(식생복원)사업비 확보
- 국립 갯벌세계자연유산 보전본부 유치

□ 관련 예산사업 결산현황

(단위 : 원)

사업명	회계구분	'21결산	'22예산	'22결산
세계유산	일반회계	2,120,417,510	5,539,408,000	5,055,105,350
세계유산		134,648,400	455,352,000	417,397,690
갯벌세계유산(보조)		53,000,000	56,000,000	56,000,000
해양보호구역관리(경상)(보조)		860,458,740	982,500,000	871,796,180
해양보호구역관리(자본)(보조)		572,310,370	1,058,356,000	858,681,660
주포양태간갯벌생태계복원사업(보조)		500,000,000	1,950,000,000	1,950,000,000
갯벌생태계복원사업(보조)		0	0	0
세계유산홍보지원(보조)		0	169,200,000	168,584,050
세계유산보존관리(보조)		0	868,000,000	732,645,770

단위사업

갯벌관리

□ 주요 추진성과

- 유옹미생물 활용 주민참여 교육 : 50기구 2회
- 유옹미생물 100,000리터 배양 및 주민보급, 하천방류
- 우리마을 도량살리기 사업 주민만족도 90%(SBS 물은 생명이다 방영) ●중도갯벌생태전시관 활성화(표본 제작 및 벽화, 디오라마 조성)
- 갯벌도립공원 지적도 현행화

□ 관련 예산사업 결산현황

(단위 : 원)

사업명	회계구분	'21결산	'22예산	'22결산
갯벌관리	일반회계	290,218,660	737,801,790	707,023,840
갯벌관리		27,836,020	160,643,690	137,843,670
갯벌도립공원관리(보조)		130,899,290	210,258,100	204,857,030
유옹미생물(EM)보급사업		67,381,860	78,704,000	77,534,630
우리마을도량살리기(보조)		20,000,000	55,000,000	55,000,000
갯벌생태전시관관리		44,101,490	221,096,000	219,833,210
국립공원관리		0	12,100,000	11,955,300

단위사업

문화재관리

□ 주요 추진성과

- 국가문화재보수정비 : 신안 증도소금창고 외벽 보존처리 등 4건 완료 ○ 도지정문화재보수정비 : 도초 고
 란리 석장승 보존처리 등 4건 완료 및 무형문화재 공개행사 진행
- 향토문화재관리 : 무심사지 학술세미나 등 학술용역 7건, 덕봉강당 및 사촌서당 등 향토문화유산의 시설
 보수 등 진행
- 문화재활용사업 : 생생문화재(소금벌체험 등) 1건 진행 완료
- 전통사찰 방제시스템 유지 보수 진행 완료
- 전통문화유산관리지원 : 흑산 대문도 수리 당복원사업 설계 및 사전절차 이행 완료

□ 관련 예산사업 결산현황

(단위: 원)

사업명	회계구분	'21결산	'22예산	'22결산

단위사업

환경관리

주요 추진성과

- 친환경 전기자동차 구매 : 452대/3,920,500천원
- 노후경유차 조기폐차 지원 : 465대/764,630천원
- 야생동물 피해예방 : 멧돼지 등 1,257마리/ 38,490천원

관련 예산사업 결산현황

(단위: 원)

사업명	회계구분	'21결산	'22예산	'22결산
환경관리	일반회계	4,755,778,280	7,145,578,000	6,612,468,530
환경관리		57,922,280	36,536,000	33,297,330
환경개선부담금관리		17,525,240	19,360,000	17,040,230
탄소포인트제가임가구인센티브지급(보조)		5,909,500	14,000,000	5,695,830
비산업부문사업장온실가스진단컨설팅(그린리더활동지원)(보조)		0	1,600,000	1,600,000
친환경전자자동차구매(보조)		3,082,720,000	4,182,900,000	3,972,000,000
노후경유차조기폐차지원(보조)		470,630,000	961,600,000	764,630,000
대기오염축정만운영관리(보조)		14,996,000	18,000,000	16,649,000
야생동물피해예방(보조)		68,900,000	67,836,000	50,261,100
LPG화물신차구입지원(보조)		52,000,000	28,000,000	24,000,000
매연저감장치(DPF)부착지원(보조)		68,747,200	219,902,000	180,489,400
건설기계엔진교체지원(보조)		65,452,000	132,000,000	126,913,000
친환경전기화물차구입지원(보조)		812,000,000	1,376,000,000	1,361,500,000
어린이통학차량LPG차전환(보조)		14,000,000	21,000,000	0
환경친화적전기차이자지원		1,740,760	5,000,000	3,238,880
친환경전기이륜차구입지원(보조)		9,000,000	15,840,000	13,120,000
사회적취약계층등친환경보일러보급(보조)		1,600,000	4,000,000	3,440,000
운행제한(카메라)지원		12,635,300	22,004,000	20,593,760
친환경전기물착기구입지원사업(보조)		0	20,000,000	18,000,000

단위사업

생활환경

□ 주요 추진성과

- 환경오염물질배출시설 지도점검 : 2801개소
- 공중화장실 운영관리 : 135개소

□ 관련 예산사업 결산현황

(단위 : 원)

사업명	회계구분	'21결산	'22예산	'22결산
생활환경	일반회계	1,169,713,070	1,263,093,000	1,249,460,730
생활환경		19,137,480	23,312,000	22,997,000
오염도검사및지도단속운영관리		9,917,500	10,908,000	10,363,000
공중화장실운영관리		945,777,090	1,224,953,000	1,212,180,730
적체쓰레기관리		194,881,000	3,920,000	3,920,000

단위사업

환경시설

□ 주요 추진성과

- 폐기물처리 기반시설 확충 : 1개소 220백만원(병풍도)
- 폐기물처리 시설개선 : 2개소 616백만원(특산,신의)
- 폐기물처리 소각시설 철거 : 60백만원(선도,하의)
- 매립시설 주변 지원사업 : 14개소 225백만원
- 재해 예방 노후시설 보수 : 2개소 99백만원(우이도,안좌)
- 자원의 절약과 순환이용 활성화 및 해외수입 증대 : 389백만원
- 주민생활과 밀접한 청소행정 서비스 강화
 - 노후 청소차량 교체 등 수거처리 기반 확충 : 9대 160백만원
 - 청소행정 종사자 분기별 안전교육 실시 및 안전용품 34백만원 배부
- 폐기물처리시설 유지보수 : 53건 343백만원
- 영농폐기물 수거장려금 지급 : 2,331톤 276백만원
- 자연친화형 영농폐기물 공동집하장 확충 : 12개소 168백만원

□ 관련 예산사업 결산현황

(단위: 원)

사업명	회계구분	'21결산	'22예산	'22결산
환경시설	일반회계	5,349,442,600	7,347,418,440	5,495,084,710
환경시설		25,036,440	26,930,000	26,928,490
농어촌폐기물처리시설운영관리		2,521,971,370	3,203,821,000	2,654,044,090
생활폐기물수거운반		1,359,236,290	943,169,000	936,567,110
영농폐기물수거장려금(보조)		223,000,000	230,000,000	230,000,000
영농폐기물공동집하장설치(보조)		40,738,990	168,000,000	158,263,860
영농폐기물수거처리		76,357,950	83,600,000	83,552,000
비금면농어촌폐기물소각시설설치(보조)		917,367,000	1,752,633,000	687,692,410
암해음농어촌폐기물처리시설설치(보조)		185,734,560	939,265,440	718,036,750

단위사업

사무

□ 주요 추진성과

- 각종 군정행사 추진 지원에 따른 군민의 질적 서비스 만족도 향상
- 맞춤형복지제도 운용으로 복지수요 충족 및 직원 사기 진작
- 건강검진비 지원을 통한 중증질환 사전 예방 및 조기 치료 추진
- 산재된 민간기록물 수집을 통한 신안군 기록물 보존 관리
- 신안군 정보공개 접수 및 사후적 관리를 통한 열린 행정 구현

□ 관련 예산사업 결산현황

(단위 : 원)

사업명	회계구분	'21결산	'22예산	'22결산
사무	일반회계	3,571,602,100	3,730,028,000	3,533,808,838
사무		414,470,610	471,930,000	451,812,538
기록관운영		217,319,170	72,258,000	69,711,900
직원후생복지증진		2,868,655,320	3,027,840,000	2,859,304,400
군정운영행사지원		23,500,000	28,000,000	24,780,000
직원한마음체육대회행사		47,657,000	130,000,000	128,200,000
읍면민의날행사		0	0	0

단위사업

행정

□ 주요 추진성과

- 효율적인 조직개편을 통한 행정환경 변화에 적기 대응
- 투명하고 공정한 인사관리로 행정수요 만족도 제고
- 지속적인 공직 교육을 통한 전문성 및 책임의식 함양
- 신안군 이장 지원을 통한 군민의식 함양

□ 관련 예산사업 결산현황

(단위 : 원)

사업명	회계구분	'21결산	'22예산	'22결산
행정	일반회계	5,666,912,310	7,192,269,000	6,915,915,340
행정		242,939,890	143,408,000	136,419,720
인사관리		254,690,640	281,909,000	271,178,240
기간제근로자보수		4,610,904,730	4,940,059,000	4,798,818,280
공무원교육		224,875,180	379,400,000	272,086,150
이장협의회지원		76,902,000	99,186,000	97,316,000
5.18민주유공자생계지원(보조)		1,680,000	1,680,000	1,680,000
5.18민주유공자민주명예수당(보조)		3,600,000	3,600,000	3,360,000
지방분권촉진및지원		112,519,870	140,000,000	133,042,230
지방분권촉진및지원(보조)		138,800,000	277,800,000	277,800,000
선거관리(보조)		0	925,227,000	924,214,720

단위사업

민간협력

- 주요 추진성과
 - 사회단체의 자발적 군정참여 독려를 통한 군정 홍보 효과 증대
 - 각종사업 독려를 통한 군민의 주인의식 확립
 - 명예성 고유 추진 및 자매결연을 통한 군정 홍보 효과

관련 예산사업 결산현황

(단위 : 원)

사업명	회계구분	'21결산	'22예산	'22결산
민간협력	일반회계	538,148,970	719,454,000	625,238,340
민간협력		54,254,380	166,044,000	85,661,940
주민자치센터활성화		61,884,590	95,800,000	82,966,400
국민운동단체활성화지원		422,010,000	457,610,000	456,610,000

단위사업

전산통신

□ 주요 추진성과

- 공통행정 시스템의 안정적 운영으로 신속한 민원 처리 지원
- 공공데이터 개방으로 정부 혁신성장 지원
- 정보통신망 운영을 위한 유지보수 예산 편성
- 정보화마을 운영을 통한 스마트 행정 기반 마련

□ 관련 예산사업 결산현황

(단위: 원)

사업명	회계구분	'21결산	'22예산	'22결산
전산통신	일반회계	1,654,520,360	1,733,116,000	1,718,861,860
전산통신		533,058,830	541,055,000	532,113,310
지역정보화		55,197,930	61,590,000	61,509,500
행정정보망구축운영		468,785,120	492,295,000	487,450,330
행정통신시스템구축운영		319,551,320	380,088,000	379,703,990
마을행정방송시스템구축운영		236,427,160	235,598,000	235,594,730
정보화마을프로그램관리자육성(보조)		41,500,000	22,490,000	22,490,000

단위사업	체육진흥
------	------

□ 주요 추진성과

- 스포츠강좌이용권 매월 34명 지원
- 보조축구장, 도초그라운드골프장 등 공공체육시설 조성 완료
- 코로나19 조치 완화에 따른 체육활동 일상회복 지원
- 바둑대회 4회 개최 및 바둑교실 운영으로 바둑활성화
- 스포츠관광 육성 사업 추진으로, 지역 관광 및 경제활성화 기여

□ 관련 예산사업 결산현황

(단위: 원)

사업명	회계구분	'21결산	'22예산	'22결산
체육진흥	일반회계	4,943,732,820	15,526,955,800	8,926,417,490
체육진흥		22,078,430	23,450,000	22,238,550
전문체육진흥		445,950,000	460,560,000	422,756,000
생활체육진흥		16,916,150	50,500,000	50,255,500
체육바우처사업(보조)		34,790,440	48,400,000	32,250,000
장애인스포츠강좌이용권(보조)		2,560,000	8,800,000	7,800,000
체육회운영지원		304,755,000	281,951,000	277,951,000
일반생활체육지도자배치사업(보조)		204,624,000	208,580,000	208,578,720
아르신생활체육지도자배치사업(보조)		263,088,000	268,174,000	268,172,640
생활체육지도자활동지원		109,000,000	169,456,000	169,456,000
체육활성화지원		565,524,000	1,371,500,000	1,240,285,000
신안군체육회장기체육대회개최지원		0	0	0
신안군생활체육대축전개최지원		0	150,000,000	150,000,000
국민체력100체력인증센터운영(보조)		206,250,000	208,650,000	208,650,000
장애인체육활성화		4,800,000	50,000,000	49,807,940
전국서민대회(보조)		0	100,000,000	0
국제시니어바둑대회개최(보조)		295,000,000	295,000,000	295,000,000
바둑활성화지원(보조)		200,000,000	220,000,000	200,000,000
초등학생바둑교실운영		51,561,380	55,500,000	52,855,000
스포츠단운영지원		81,833,590	88,200,000	88,160,000
공공체육시설유지관리		73,387,850	81,920,000	76,965,330
음면체육시설유지관리		184,638,670	891,700,000	872,976,750
소규모체육시설 설치지원(보조)		69,341,000	220,659,000	220,151,900
신안군보조축구장건립(보조)		608,126,710	1,656,861,800	1,565,630,150
생활밀착형국민체육센터건립(보조)		629,638,800	1,308,086,000	40,540,830
지도읍장애인형국민체육센터건립(보조)		15,501,200	4,628,818,000	199,738,800

비금면근린생활환경소규모체육관건립(보조)	554,367,600	96,790,000	96,790,000
비금면테니스장조성(보조)	0	628,400,000	200,633,070
장산면축구장조성(보조)	0	705,000,000	699,437,970
도초그라운드골프장조성(보조)	0	250,000,000	247,033,490
신안공설운동장조명타워설치(보조)	0	1,000,000,000	962,302,850
신안공공도서관건립대응투자	0	0	0

단위사업

세정

□ 주요 추진성과

- 세입처리 및 자금관리 적정 처리
- 금고 및 지방세 전산관리 효율성 제고
- 공공예금 이자수익 : 21억 8,700만원
- 마을세무사 등 각종 시책 홍보

□ 관련 예산사업 결산현황

(단위 : 원)

사업명	회계구분	'21결산	'22예산	'22결산
세정	일반회계	172,927,560	144,802,000	141,637,470
세정		6,485,430	13,876,000	12,209,200
효율적인세정세인관리		166,442,130	130,926,000	129,428,270

단위사업

세외수입

주요 추진성과

- 세외수입 부과 및 체납액 징수
 - 징수액 : 1,040,080백만원, 99%(일반회계)
 - 원년도 과태료 징수 : 539백만원(80%)

관련 예산사업 결산현황

(단위 : 원)

사업명	회계구분	'21결산		'22예산		'22결산	
		실액	예산	실액	예산	실액	예산
세외수입	일반회계	105,998,050	105,998,050	38,893,000	38,893,000	35,069,720	35,069,720
세외수입		105,998,050		38,893,000		35,069,720	

단위사업

부과

주요 추진성과

-정기분 및 수시분 지방세(도세포함) 부과 : 91,707백만원
 -개별주택가액 15,434호 산정

관련 예산사업 결산현황

(단위: 원)

사업명	회계구분	'21결산	'22예산	'22결산
부과	일반회계	328,470,910	343,184,000	337,718,010
부과		103,778,020	109,613,000	105,836,560
개별주택가액조사(보조)		207,608,790	225,196,000	224,022,200
지방소득세신고센터		17,084,100	8,375,000	7,859,250

단위사업

정수

□ 주요 추진성과

- 지방세(군세) 정수 : 33,446백만원
- 체납차량 번호판 영치 : 39대 38백만원
- 부동산 및 차량 공매 : 3건
- 지방세 체납자 재산 압류 : 5,653건 2,249백만원

□ 관련 예산사업 결산현황

(단위 : 원)

사업명	회계구분	'21결산	'22예산	'22결산
정수	일반회계	76,767,170	85,812,000	80,451,290
정수		17,305,690	13,772,000	13,014,900
지방세체납액관리		59,461,480	72,040,000	67,436,390

단위사업

경리

□ 주요 추진성과

- 전지계약을 통한 공정성 확보
 - 전지계약 : 6,097건(본청, 사업소, 읍면 포함)
 - 계약체결 공개 : 6,097건(본청, 사업소, 읍면 포함)
- 정확한 회계처리로 지출의 정확성 확보
- 행정재산인 물품관리 철저

□ 관련 예산사업 결산현황

(단위: 원)

사업명	회계구분	'21결산	'22예산	'22결산
경리	일반회계	862,503,702	955,076,000	873,059,096
경리		27,684,292	29,044,000	28,665,396
계약관리		38,632,800	75,632,000	75,132,000
물품관리		727,249,010	764,400,000	689,418,700
결산관리		33,482,800	36,000,000	36,000,000
업무추진비관리		35,454,800	50,000,000	43,843,000

단위사업

재산관리

□ 주요 추진성과

- 공유재산 대부 : 958백만원
- 공유재산 심의회 개최 : 6회 60건

□ 관련 예산사업 결산현황

(단위 : 원)

사업명	회계구분	'21결산	'22예산	'22결산
재산관리	일반회계	3,691,461,490	4,284,612,000	4,206,372,990
재산관리		10,390,700	8,472,000	3,658,600
공유재산관리		3,681,070,790	4,276,140,000	4,202,714,390

단위사업

시설관리

□ 주요 추진성과

- 군청사 및 읍면 청사, 관사 유지보수
- 관용차량 유지관리 : 202대(임차35대 포함)
- 관공선 유지관리 : 4대

□ 관련 예산사업 결산현황

(단위 : 원)

사업명	회계구분	'21결산	'22예산	'22결산
시설관리	일반회계	2,749,567,140	3,063,899,000	2,971,399,310
시설관리		39,749,050	37,456,000	35,733,980
본청사관리운영		1,845,124,930	2,029,569,000	1,949,222,090
차량유지관리		273,271,370	217,553,000	212,842,610
관공선관리		591,421,790	779,321,000	773,600,630

단위사업

안전정책

□ 주요 추진성과

2022년 민방위 교육 이수율 97%
노후 CCTV 시설 교체 사업 추진

□ 관련 예산사업 예산현황

(단위: 원)

사업명	회계구분	'21결산	'22예산	'22결산

단위사업

사회재난

주요 추진성과

소방지원사업-소화기, 감지기 등 배부
해수욕장 13개소 개장

관련 예산사업 결산현황

(단위: 원)

사업명	회계구분	'21결산	'22예산	'22결산

단위사업

자연재난

주요 추진성과

관련 예산사업 결산현황

(단위: 원)

사업명	회계구분	'21결산	'22예산	'22결산
자연재난	일반회계	2,878,542,310	4,254,586,760	4,105,851,370
자연재난		95,954,680	97,820,000	78,337,370
재난예경보시설		0	0	0
풍수해보험보조금(보조)		21,758,300	34,400,000	34,193,200
금경사지정비(보조)		1,975,126,180	3,174,711,930	3,046,660,440
재해위험저수지정비(보조)		785,703,150	947,654,830	946,660,360

단위사업

중대재해

□ 주요 추진성과

- 유해·위험요인 확인·개선하는 업무 절차 마련 및 점검 실시
- 산업안전보건위원회 구성 및 운영
- 재해발생 등에 대비 매뉴얼 배부
- 중대재해 안전·보건교육 실시
(관리감독자/안전보건관리책임자/전직원 정기교육 교육)
- 옥외작업(예초기) 근로자 재해 예방을 위한 보호장구 지급

□ 관련 예산사업 결산현황

(단위: 원)

사업명	회계구분	'21결산	'22예산	'22결산

단위사업

도로시설

□ 주요 추진성과

- 도로안전시설물 설치 1식
- 어린이 보호구역 정비 2개소
- 노인 보호구역 정비 2개소
- 차선도색

□ 관련 예산사업 결산현황

(단위 : 원)

사업명	회계구분	'21결산	'22예산	'22결산
도로시설	일반회계	3,355,723,760	4,705,628,760	3,352,799,290
도로시설		107,125,440	121,672,000	113,105,000
지방도로유지관리		3,016,499,300	3,799,352,760	2,810,592,410
지방도수문원인력운영(보조)		171,881,140	164,822,000	161,357,650
어린이보호구역개선(보조)		60,217,880	619,782,000	267,744,230

단위사업

건설행정

주요 추진성과

- 전문건설업 정기적 실태조사로 건전한 건설시장 조성
- 국유재산 관리의 효율성 제고

관련 예산사업 결산현황

(단위: 원)

사업명	회계구분	'21결산	'22예산	'22결산
건설행정 운영	일반회계	26,349,780	38,686,000	28,504,120
건설행정 운영		26,349,780	38,686,000	28,504,120

단위사업

동업기반

□ 주요 추진성과

- 발기반 정비사업
- 지표수 보강개발사업
- 발기반 정비사업
- 지표수 보강개발사업
- 배수개선사업 2개지구
- 대구획 경지정리사업
- 기계화경작로 확포장사업
- 흙수로구조물화사업

□ 관련 예산사업 결산현황

(단위: 원)

사업명	회계구분	'21결산	'22예산	'22결산
동업기반	일반회계	6,159,661,532	5,362,053,510	5,281,856,390
동업기반		9,032,090	8,760,000	8,276,050
배수개선사업(보조)		378,503,920	0	0
흙수로구조물화(전환사업)		475,683,990	815,816,880	806,191,480
발기반정비사업(보조)		1,218,715,262	2,955,589,780	2,896,104,330
지표수보강개발(보조)		926,377,250	0	0
기반정비사업(주민참여예산)		3,151,349,020	1,581,886,850	1,571,284,530

단위사업

농업용수

□ 주요 추진성과

- 노후방조제 개보수사업 13지구, L=4, 18km
- 수리시설 개보수사업 2지구
- 가뭄항구대책 용수개발 사업 13개지구

□ 관련 예산사업 결산현황

(단위: 원)

사업명	회계구분	'21결산	'22예산	'22결산
농업용수	일반회계	14,763,939,150	20,888,185,377	15,032,666,380
농업용수		809,485,790	4,617,877,000	3,250,691,350
지방관리방조제보수공사(보조)		13,168,869,860	9,923,196,297	7,885,773,760
수리시설개보수사업(보조)		102,832,200	0	0
가뭄대비용수개발(보조)		682,751,300	6,347,112,080	3,896,201,270

단위사업

성진흥

주요 추진성과

- 성장촉진지역개발 : 50지구 / 17,175백만원
- 소규모주민숙원사업 : 318건 / 6,726백만원

관련 예산사업 결산현황

(단위: 원)

사업명	회계구분	'21결산			'22예산			'22결산		
		실액	예산	잔액	실액	예산	잔액	실액	예산	잔액
성진흥	일반회계	27,144,059,100	46,039,235,242	32,522,081,890	27,144,059,100	46,039,235,242	32,522,081,890	27,144,059,100	46,039,235,242	32,522,081,890
도서개발		2,514,830,970	7,633,284,350	6,251,166,320	2,514,830,970	7,633,284,350	6,251,166,320	2,514,830,970	7,633,284,350	6,251,166,320
성장촉진지역개발(보조)		19,767,527,200	36,404,675,892	24,326,992,140	19,767,527,200	36,404,675,892	24,326,992,140	19,767,527,200	36,404,675,892	24,326,992,140
주민편익사업(주민참여예산)		4,861,700,930	2,001,275,000	1,943,923,430	4,861,700,930	2,001,275,000	1,943,923,430	4,861,700,930	2,001,275,000	1,943,923,430

단위사업

지역개발

□ 주요 추진성과

- 권역단위 거점개발사업 : 9개 지구 / 16,138백만원
- 마을단위 특화개발사업 : 13개 지구 / 4,605백만원
- 새뜰마을사업 : 5개지구 / 2,401백만원

□ 관련 예산사업 결산현황

(단위: 원)

사업명	회계구분	'21결산	'22예산	'22결산
지역개발	일반회계	13,358,549,480	29,372,546,590	17,698,123,980
지역개발		711,741,540	1,372,486,450	877,279,430
권역단위거점개발(보조)		6,190,979,020	17,529,805,560	8,747,457,690
마을단위특화개발(보조)		962,866,110	938,836,100	771,474,790
마을단위특화개발(전환사업)		3,345,215,290	6,471,981,000	5,254,625,160
지역역량강화사업(보조)		42,650,400	78,665,000	22,833,600
새뜰마을사업(보조)		2,033,932,320	958,938,480	657,815,100
병풍도새뜰마을사업(보조)		0	567,000,000	563,993,420
수지도새뜰마을사업(보조)		28,843,600	789,156,000	472,638,890
옥도새뜰마을사업(보조)		42,321,200	665,678,000	330,005,900

단위사업

해양시설

□ 주요 추진성과

- 지방어항정비사업 : 2개지구 / 3,537백만원
- 어촌뉴딜 300사업 : 28개지구 / 41,182백만원

□ 관련 예산사업 결산현황

(단위: 원)

사업명	회계구분	'21결산	'22예산	'22결산
해양시설	일반회계	25,807,844,920	77,008,419,450	32,367,816,140
해양시설		199,617,000	246,244,000	118,424,200
해양지역개발사업		102,992,850	165,705,000	154,337,440
연안정비(보조)		1,199,114,860	3,955,716,140	3,316,373,760
지방어항건설(전환사업)		7,188,564,910	6,718,862,850	3,678,562,210
어촌뉴딜300(20년선정)(보조)		12,510,338,060	43,230,630,510	13,012,977,520
어촌뉴딜300사업(21년선정)(보조)		2,231,894,250	13,190,292,950	5,544,236,130
어촌뉴딜300(22년선정)(보조)		0	6,451,050,000	3,709,929,280
복합다기능부잔교지원사업(전환사업)		2,375,322,990	3,049,918,000	2,832,975,600

단위사업

경관도시재생

□ 주요 추진성과

- 조영시설(농어촌가로등, 타워폴) 보수 : 550백만원, 3,010개소
- 농어촌가로등 및 타워폴신규 설치 : 240백만원, 217개소
- 노후가로등 교체 : 150백만원, 158개소
- 천사섬 다맛어울림 공간조성사업 : 1개지구 / 500백만원
- 도시재생인정사업 : 1개지구 / 550백만원

□ 관련 예산사업 결산현황

(단위 : 원)

사업명	회계구분	'21결산	'22예산	'22결산
경관도시재생	일반회계	1,303,571,400	1,297,228,000	1,085,963,980
조영시설관리		749,886,400	852,500,000	844,558,350
조영시설설치		550,985,000	241,728,000	241,405,630
경관관리		2,700,000	203,000,000	0

단위사업	수산정책
-------------	-------------

□ 주요 추진성과

- 다목적인양기 설치사업(사업량 : 8개소, 사업비 900백만원)
- 수산인양기 임차사업(사업량 이동식 3대, 고정식 12대, 사업비 502백만원)
- 수산인양기 유지보수지원사업(사업량 1식, 사업비 100백만원)
- 소형어선인양장비 임차지원사업(사업량 1식, 사업비 55백만원)
- 소형어선노후기관교체(사업량 1식, 사업비 50백만원)
- 친환경에너지절감장비(사업량 1식, 사업비 533백만원)
- 어선사고예방시스템지원사업(사업량 1식(구명조끼, v-pass등), 사업비 80백만원)
- 수산정책자금지원 지원사업(사업비 606백만원)
- 청년어선임대사업(사업자 선정 31척)
- 어선간이수리시설 지원사업(미추진)

□ 관련 예산사업 결산현황

(단위: 원)

사업명	회계구분	'21결산	'22예산	'22결산
수산정책	일반회계	4,043,569,730	8,608,554,500	6,600,855,120
수산정책		52,246,160	62,227,000	56,704,390
다목적인양기유치관리		100,389,770	80,000,000	71,735,000
다목적인양기설치지원		306,466,880	463,330,000	461,919,060
다목적인양기설치지원(전환사업)		563,703,000	1,345,967,000	1,165,890,550
어선간이수리시설지원		0	0	0
수산정책보험료지원(보조)		543,533,000	568,110,000	568,110,000
수산경제신문보급(보조)		60,648,000	69,033,000	68,309,500
수산업정책자금출연금(보조)		77,460,960	84,140,000	83,480,280
해양수산정책수립		2,942,850	3,000,000	2,850,000
연근해어업허가어선임대사업		507,104,000	348,000,000	8,477,700
연안어업구조정사업(보조)		0	0	0
어선사고예방시스템구축(보조)		130,000,000	48,000,000	48,000,000
친환경에너지절감장비보급(보조)		420,000,000	320,000,000	320,000,000
소형어선노후기관교체지원		48,000,000	70,000,000	70,000,000
소형어선인양장비임차료지원		7,794,000	0	0
신안군맨손낙지잡이장인지원		14,000,000	0	0
병어공원조성(전환사업)		312,345,910	3,583,655,500	2,190,578,840
간재미공원조성(전환사업)		882,650,200	1,400,000,000	1,338,005,800
해양포유류흔획저감어구보급(보조)		0	0	0
소형어선대차설비지원		0	42,000,000	30,000,000
생분해성어구보급사업(보조)		14,285,000	0	0
수산용지게차공급지원		0	105,467,000	101,709,000
어선용고압세척기지원사업		0	15,625,000	15,085,000

단위사업

수산유통

□ 주요 추진성과

- 수산시장 시설 개선사업 : 1,000백만원, 1개소
- 수산물 산지가공 시설사업 : 1,333백만원, 1개소
- 수산물 종합 저온저장 시설사업 : 1,000백만원, 2개소
- 수산물 공동 저온저장 시설사업 : 1,000백만원, 1개소
- 수산식품가공설비지원사업 : 176백만원, 2개소
- 김 수출 물류비 지원사업 : 65백만원, 4개소
- 수출 김 가공공장 설비기계 지원사업 : 300백만원, 1개소
- 수산물 판로개척 지원사업 : 20백만원, 1개소

□ 관련 예산사업 결산현황

(단위: 원)

사업명	회계구분	'21결산	'22예산	'22결산
수산유통	일반회계	3,760,565,940	3,923,807,400	3,420,237,230
수산가공유통		18,964,930	47,692,000	45,564,700
수산물소형저온저장시설(보조)		89,000,000	200,000,000	199,000,000
수산물소포장재지원(보조)		208,856,000	249,600,000	249,600,000
수산물산지가공시설(전환사업)		1,870,000,000	1,090,000,000	1,090,000,000
수산시장시설개선사업(전환사업)		330,000,000	600,000,000	600,000,000
수산물종합저온저장시설사업(전환사업)		1,120,000,000	1,200,000,000	800,000,000
수산물유통물류센터		4,970,270	10,000,000	9,761,710
신안젓갈타운관리운영		118,774,740	522,115,400	421,910,820
수산물소형냉풍건조기지원사업		0	0	0
멸치건조기지원사업		0	0	0
홍어생산이력관리시스템유지보수비지원		0	4,400,000	4,400,000
수산물종합멸치선별기지원사업		0	0	0

단위사업

해양관리

□ 주요 추진성과

- 관계법령위반행정대집행 : 300백만원 / 148톤
- 어장개발해상측량적조사사업 : 29백만원 / 22건
- 흑산도항내양식가두리매입사업 : 750백만원 / 750칸 (986톤)
- 흑산도항내양식가두리철거처리 : 715백만원 / 750칸 (11명)
- 연안어장재배치사업 : 384백만원 / 109건(1,342ha)
- 남시통제구역안내시설제작설치 : 30백만원 / 9개 설치
- 안좌면수산자원관리수면서식실태조사 : 55백만원 / 1식

□ 관련 예산사업 결산현황

(단위: 원)

사업명	회계구분	'21결산	'22예산	'22결산
해양관리	일반회계	1,051,527,080	2,370,444,000	2,096,376,140
해양관리		11,128,840	11,944,000	8,944,200
어업질서확립		19,828,000	12,500,000	12,402,500
관계법령위반행정대집행		296,111,000	300,000,000	157,279,650
어장개발해상측량적조사사업		26,780,000	30,000,000	29,046,000
흑산도항내양식가두리매입사업		0	716,000,000	715,208,000
흑산도항내양식가두리철거처리		153,949,240	750,000,000	749,447,790
연안어장재배치사업(보조)		96,130,000	400,000,000	384,198,000
어장구역표지시설설치지원(전환사업)		447,600,000	0	0
재난관리지원개발비축참고설치(보조)		0	120,000,000	10,350,000
해양오염사고방재물품구입		0	0	0
남시통제구역안내시설제작설치		0	30,000,000	29,500,000

단위사업

해양치유

□ 주요 추진성과

- 낙도 어업인 안전센터 조성사업 : 200백원, 1개소
- 어업인 편의시설 조성사업 : 250백만원, 2개소
- 낚시터 환경개선사업 : 90백만원, 3개소
- 안좌 북호 관광기반 시설 조성사업 : 343백만원, 1개소
- 해양시설물관리 : 어업인 침터 유지보수, 2개소
- 신안수산물축제 : 148백만원, 왕새우, 불불락, 새우전축제
- 어촌체험마을 조성 : 24백만원, 어촌체험마을 사무장 채용
- 수산업경영인육성지원 : 50백만원, 수산업경영인육성지원

□ 관련 예산사업 결산현황

(단위: 원)

사업명	회계구분	'21결산	'22예산	'22결산
해양치유	일반회계	581,446,270	1,495,160,629	1,081,669,600
해양치유		9,538,430	10,944,000	9,801,700
신안수산물축제		0	148,000,000	147,448,000
어업인편의시설(전환사업)		147,454,810	250,000,139	250,000,130
낙도지역 어업인 작업환경개선사업(보조)		275,706,520	400,000,000	94,933,000
어촌체험마을 조성(보조)		20,826,000	22,137,000	22,136,920
수산업경영인육성지원		20,000,000	50,000,000	50,000,000
낚시터 환경개선 사업(전환사업)		107,920,510	92,079,490	81,024,910
어촌체험마을 지원사업(자체)		0	0	0
해양시설물관리		0	522,000,000	426,324,940

단위사업	해양정화
-------------	-------------

주요 추진성과

- 조업종 인양쓰레기 수매사업 : 90백만원
- 해양쓰레기 선상집하장 설치: 600백만원, 6개소
- 해양쓰레기 정화사업 : 2,800백만원, 4,071톤 수거, 처리
- 바다환경지킴이 지원사업 : 496백만원, 28명 운영
- 해양쓰레기 육상집하장 운영사업 : 420백만원, 14개소
- 방치선박 정리 지원사업 : 28백만원, 21척
- 해양쓰레기 육상집하장 설치사업 : 100백만원, 2개소
- 페스티로폼 강용기 보급사업 : 1개소 / 164백만원
- 어업용페스티로폼강용기운영 : 38.5백만원
- 해양쓰레기 수거장비 보급사업 : 8개소 / 210백만원
- 어업용폐유통압축기 설치사업 : 1개소 / 40백만원
- 강화구해양쓰레기처리사업 : 400백만원, 496톤 수거처리

관련 예산사업 결산현황

(단위: 원)

사업명	회계구분	'21결산	'22예산	'22결산
해양정화	일반회계	4,670,730,470	6,362,595,320	5,769,794,100
해양정화		12,843,100	9,320,000	5,120,000
조업종인양쓰레기수매(전환사업)		60,000,000	90,000,000	90,000,000
해양쓰레기선상집하장설치사업(전환사업)		365,880,000	734,120,000	453,108,430
해양쓰레기정화(보조)		2,806,264,880	2,873,735,120	2,873,149,000
바다환경지킴이지원(보조)		464,218,840	501,440,000	501,414,660
해양쓰레기육상집하장운영(보조)		126,786,800	611,707,200	439,045,400
해양쓰레기육상집하장설치(보조)		438,510,760	145,190,000	140,915,480
어업용페스티로폼강용기운영		149,367,370	124,287,000	116,162,270
페스티로폼강용기보급사업(보조)		114,054,720	250,000,000	143,995,000
방치선박정리지원(전환사업)		43,000,000	28,000,000	28,000,000
해양쓰레기수거장비보급(보조)		89,804,000	245,196,000	239,416,820
어업용폐유통압축기설치사업		0	20,000,000	20,000,000
강화구해양쓰레기처리(보조)		0	729,600,000	719,467,040

단위사업

친환경양식

□ 주요 추진성과

- 친환경양식 육성사업 추진
 - 친환경 에너지 보급사업(9억가/1,440백만원)
 - 양식어장 자동화설비 지원(131억가/302백만원)
 - 인종부표 보급 지원사업(104억가/5,145백만원)
 - 수산동물질병 예방백신 공급사업(120억가/227백만원)
- 자연재해 사전예방 지원사업 추진
 - 고수온 대응 지원사업(290억가/230백만원)
 - 재해대비 가두리시설 현대화 사업(100억가/570백만원)
 - 양식수산물 재해보험 지원사업(500억가/182백만원)
- 수산공익직불제
 - 조건불리수산직불제(2,358억가/1,878백만원)
 - 친환경 수산물 생산지원 인증 직불제(100억가/289백만원)
 - 친환경 수산물 생산지원 배합사료 직불제(220억가/496백만원)

□ 관련 예산사업 결산현황

(단위: 원)

사업명	회계구분	'21결산	'22예산	'22결산
친환경양식	일반회계	5,781,199,620	11,068,464,000	10,342,616,640
친환경양식		25,338,220	24,476,000	18,692,610
해양자원정책수립		2,603,040	3,000,000	1,191,520
고수온대응지원(보조)		458,400,000	230,600,000	230,600,000
수산동물질병예방백신공급(보조)		25,790,000	144,960,000	135,960,000
해수열친환경에너지보급(보조)		960,000,000	1,440,000,000	1,440,000,000
양식어장자동화설비지원(전환사업)		155,680,000	320,000,000	302,160,000
양식수산물재해보험지원(보조)		133,334,000	266,688,000	266,666,000
재해대비 가두리시설현대화(전환사업)		110,250,000	1,030,550,000	993,800,000
조건불리수산직불제(보조)		1,906,885,270	2,324,453,000	1,903,799,340
친환경부표보급지원(보조)		1,689,800,000	4,550,000,000	4,550,000,000
친환경수산물생산지원(배합사료)직불제(보조)		311,214,760	731,737,000	499,392,100
내수면어업인창업지원사업		1,904,330	2,000,000	355,070

단위사업

자원육성

□ 주요 추진성과

- 수산종자매입방류사업 : 15개지선/443천미/187.5백만원
- 해상씨뿌림사업 : 7개지선/627천미/275.5백만원
- 해상서식기반조성사업 : 흑산 장도/자연석 1,400㎡/205백만원
- 바다정원화사업 : 비금 노대도 등/곰피8,308㎡, 다시마3,800㎡/442백만원
- 유용미생물배양장조성사업 : 1개소/배양장신축, 배양기3기 등/10억
- 수산자원(취노래미)산란서식장조성사업 : 1개소/어초245개투하/10억
- 유희수면 활용 참여어장 개발사업 : 12개소/900백만원
- 축제식 새우양식장 토양개량제 지원 : 105어가/443톤/76백만원
- 새우양식장 환경개선제 지원 : 147어가/260톤/398백만원
- 새우양식장 휴대용 수질측정기 지원 : 21어가/21개/19백만원
- 왕새우 브렌드 포장제 지원 : 84어가/122백만원
- 새우양식사로 공동구매 구입 지원 : 23어가/367톤/24백만원

□ 관련 예산사업 결산현황

(단위: 원)

사업명	회계구분	'21결산	'22예산	'22결산
자원육성	일반회계	2,178,970,460	2,934,521,000	2,845,956,940
자원육성		12,667,300	10,944,000	9,999,500
수산종묘매입방류사업(전환사업)		187,500,000	187,500,000	187,500,000
해상씨뿌림사업(전환사업)		495,000,000	247,500,000	247,500,000
해상서식기반조성사업(전환사업)		205,000,000	205,000,000	205,000,000
갯녹음예방바다숲조성사업(보조)		459,649,600	460,338,000	454,819,390
유희수면활용유망품종참여어장개발(보조)		285,722,730	1,036,668,000	956,160,000
갯벌어장자원회복증강		40,000,000	50,000,000	50,000,000
왕새우브렌드육성		80,000,000	78,984,000	78,983,250
왕새우양식경영력강화		175,189,830	457,587,000	455,994,800
왕새우양식환경개선		238,241,000	200,000,000	200,000,000

단위사업

김양식

□ 주요 추진성과

- 김양식산업경쟁력강화
 - 김활성처리제지원 : 36개 어촌계, 2,928드럼 지원
 - 김양식산업기반지원
 - 김 폐어망 수매 지원 : 5,000망 수매
 - 김채취망 톨백 지원 : 1,429매 지원
 - 김영양물질 지원 : 8,571톤 지원
 - 김종지구입비 지원 : 80,000상자지원
 - 김육상채묘 및 냉동망시설지원 : 1개소 준공 완료(총 1,931,739천원)
 - 우량김종자 보급시설지원 : 1개소 준공 완료(총 401,170천원)
- 및 1개소 사업 추진

□ 관련 예산사업 결산현황

(단위: 원)

사업명	회계구분	'21결산	'22예산	'22결산
김양식	일반회계	1,257,043,470	4,993,685,000	4,002,133,500
김양식지원		7,536,570	9,148,000	8,482,100
김양식산업경쟁력강화(보조)		458,629,000	419,537,000	419,537,000
김양식산업기반지원		437,728,500	425,000,000	401,861,500
김육상채묘 및 냉동망시설사업(전환사업)		0	3,200,000,000	2,286,450,500
양식어장정화사업(전환사업)		353,149,400	300,000,000	245,802,400
우량김종자보급시설지원사업(보조)		0	640,000,000	640,000,000
마른김경매학교운영지원		0	0	0

단위사업

스마트양식

□ 주요 추진성과

- 스마트양식 클러스터 조성사업 테스트베드
 - 스마트양식 클러스터 테스트베드 RAS 기본및실시설계용역 착수 추진중
 - 스마트양식 클러스터 테스트베드 건축기획용역 착수 추진중
- 스마트양식 클러스터 조성사업 배후부지 조성
 - 스마트양식 클러스터 조성사업 배후부지 계약 체결 추진중

□ 관련 예산사업 결산현황

(단위 : 원)

사업명	회계구분	'21결산	'22예산	'22결산
스마트양식	일반회계	436,741,200	15,652,939,000	2,031,867,810
스마트양식		5,639,200	7,696,000	7,031,500
스마트양식클러스터테스트베드조성(보조)		0	9,553,228,000	309,504,000
스마트양식클러스터배후단지조성(보조)		431,102,000	6,092,015,000	1,715,332,310

단위사업

수산업연구소TF

□ 주요 추진성과

- 신안1004콜 브랜드화
 - 신세계 백화점 납품 : 2022. 1 기준 255kg(3,570미 / 3,035천원)
 - Oyster-bar (데블스도어) : 2022. 1 기준 137kg(1,510미 / 1,630천원)
- 개체콜 완전양식 및 산업화연구
 - 1004콜 시범양식장 운영
 - 사업비 : 150백만원
 - 사업량 : 440set/1320망/150 천미
 - 사업지구 : 10개소(자은, 비금, 도초, 하의, 신의
 - 1004콜 테이블 및 처리저장시설
 - 사업비 : 8,400백만원(국25, 기금25, 군34)
 - 사업량 : 7,200set/36,000망/4,500천미/처리저장시설 및 종자배양장 증축등
 - 사업지구 : 증도 전증외 8개소

- 개체콜 어장관리등 시험조사선 건조
 - 시험조사선 건조비 : 500,000천원(군비 100%)
 - 조사선 규모 : 4.9톤 알루미늄 판선 추진중
- 관련 예산사업 결산현황

(단위 : 원)

사업명	회계구분	'21결산	'22예산	'22결산
수산업연구소TF	일반회계	1,003,721,605	4,399,549,350	2,971,069,410
신안수산업연구소		155,731,225	272,608,000	223,526,300
수산업구사업		369,931,730	180,000,000	129,829,900
친환경개체콜공동생산시설(보조)		478,058,650	3,446,941,350	2,291,186,210
개체콜시험조사선건조		0	500,000,000	326,527,000

단위사업

천일영육성

□ 주요 추진성과

- 천일영 생산시설 개선
 - 환경친화형 영전바닥재 개선사업 추진(18.2ha 교체)
 - 채영자동화기계 지원(20대)
 - 전동대파기 지원(58대)

□ 관련 예산사업 결산현황

(단위: 원)

사업명	회계구분	'21결산	'22예산	'22결산
천일영육성	일반회계	1,643,904,700	2,827,260,000	2,629,394,230
천일영육성		14,686,700	24,060,000	22,546,530
영전바닥재지원(보조)		1,246,938,000	2,086,000,000	2,020,602,000
채영자동화기계지원(보조)		211,680,000	274,000,000	240,000,000
천일영자동채영기전담수리팀운영		0	50,000,000	40,205,000
전동대파기지원(보조)		165,600,000	216,000,000	208,800,000
천일영육성지원		5,000,000	5,000,000	4,840,700
영전취배수용배관설치(보조)		0	21,000,000	0
수문제어금배수자동화시스템지원(보조)		0	105,000,000	63,000,000
함수자동정화처리장치지원(보조)		0	46,200,000	29,400,000
전동통결이지원사업		0	0	0

단위사업

천일영지원

□ 주요 추진성과

- 천일영 이물질 저장 개선
 - 영전 노후대파기 개선사업 추진(71대)

□ 관련 예산사업 결산현황

(단위: 원)

사업명	회계구분	'21결산			'22예산			'22결산		
		예산	실적	잔액	예산	실적	잔액	예산	실적	잔액
천일영 지원	일반회계	98,211,290			249,600,000			163,068,090		
천일영 지원		65,335,790			63,600,000			61,768,510		
영전 이물질저감개선		32,875,500			186,000,000			101,299,580		

단위사업

천일염가공

□ 주요 추진성과

- 천일염 홍보, 마케팅 및 유통 활성화
 - 소금박람회 개최
 - 천일염 포장재 지원 : 박스 38,250개, 10kg 2종코팅 포장재 239,300개
 - 브랜드 포장재 지원 : PE 포장재 112,300개

□ 관련 예산사업 결산현황

(단위 : 원)

사업명	회계구분	'21결산	'22예산	'22결산
천일염가공	일반회계	220,000,000	293,852,000	212,277,970
천일염가공		0	4,100,000	3,982,050
천일염포장재지원(보조)		120,000,000	144,488,000	72,680,700
천일염브랜드포장재지원		0	45,264,000	35,615,220
소금박람회행사지원		100,000,000	100,000,000	100,000,000
수매천일염물류비지원		0	0	0

단위사업

천일염시설

□ 주요 추진성과

- 신안천일염 명품화를 위한 기반구축
 - 신안천일염중합처리 유통센터 건립(기분 및 실시설계용역 중)
 - 장기저장시설 설치
 - 염전주변환경정비 추진(430ton)

□ 관련 예산사업 결산현황

(단위 : 원)

사업명	회계구분	'21결산	'22예산	'22결산
천일염시설	일반회계	3,519,324,680	12,027,443,530	7,237,679,500
천일염시설		6,436,240	24,648,000	24,352,240
염전주변환경정비사업(보조)		0	0	0
장기저장시설(보조)		0	1,134,000,000	1,125,000,000
신안천일염중합처리유통센터건립(보조)		3,482,888,440	10,818,795,530	6,088,327,260
염전근로자쉼터시설(보조)		30,000,000	50,000,000	0

단위사업

에너지정책

주요 추진성과

도서자가발전소 전기공급 5개 도서(수용가 537호)

관련 예산사업 결산현황

(단위: 원)

사업명	회계구분	'21결산	'22예산	'22결산
에너지정책	일반회계	4,165,315,840	7,401,765,180	7,360,829,430
		4,165,315,840	7,401,765,180	7,360,829,430
도서내연발전소운영지원(국가직점)				

단위사업

풍력

주요 추진성과

- 계측기(설치20개소, 제작중 4건).
- 해상풍력 발전사업허가 10건

관련 예산사업 결산현황

(단위: 원)

사업명	회계구분	'21결산	'22예산	'22결산
풍력	일반회계	929,140,360	996,554,000	991,636,400
풍력		64,140,360	36,554,000	31,636,400
해상풍력사업		20,000,000	0	0
해상풍력단지개발 지원사업(보조)		845,000,000	960,000,000	960,000,000

단위사업

태양광

주요 추진성과

관련 예산사업 결산현황

(단위: 원)

사업명	회계구분	'21결산	'22예산	'22결산
태양광	일반회계	2,270,104,480	10,915,106,240	10,480,735,490
태양광		92,170,900	27,358,000	25,804,070
신재생에너지보증주택지원(보조)		97,140,000	67,667,000	62,770,000
발전소주변지역지원(보조)		272,622,820	472,040,000	471,568,040
발전소주변지역지원(특별)(보조)		290,046,760	5,467,153,240	5,106,945,380
신재생에너지보증금융복합지원사업(보조)		1,518,124,000	4,880,888,000	4,813,648,000

단위사업

렌터카지원

주요 추진성과

관련 예산사업 결산현황

(단위: 원)

사업명	회계구분	'21결산	'22예산	'22결산
렌터카지원	일반회계	16,194,000	14,884,000	13,156,000
렌터카지원		16,194,000	14,884,000	13,156,000

단위사업

도시계획

주요 추진성과

관련 예산사업 결산현황

(단위: 원)

사업명	회계구분	'21결산	'22예산	'22결산
도시계획	일반회계	49,787,300	52,644,000	51,112,000
도시계획		49,787,300	52,644,000	51,112,000

단위사업

교통행정

□ 주요 추진성과

- 특별교통수단(장애인콜택시)운영 : 4대
- 바우처택시 운영 : 3대
- 특별사법 경찰 업무 : 3건(승차 : 1건, 통고처분 : 2건)
- 고령자 운전면허증 자진반납 인센티브 지원 : 83명(14,900천원)

□ 관련 예산사업 결산현황

(단위 : 원)

사업명	회계구분	'21결산	'22예산	'22결산
교통행정	일반회계	266,506,120	349,349,000	342,733,220
		40,106,120	67,549,000	63,254,420
특별교통수단(장애인콜택시)운영(보조)		224,000,000	260,800,000	260,800,000
바우처택시운영지원(보조)		0	4,000,000	1,778,800
고령자운전면허증자진반납지원(보조)		2,400,000	17,000,000	16,900,000

단위사업

교통지도

□ 주요 추진성과

- 자동차 검사 및 책임보험 지연 과태료 부과
 - 책임보험 지연 과태료 : 887건, 99,9602천원
 - 자동차 검사 과태료 : 4,336건, 441,380천원
- 교통안전 시설물 사업 추진
 - 어린이 보호구역 과속카메라 설치 : 1개소(43,000원)
- 교통안전무인단속장비 설치 : 2대(65,000천원)

□ 관련 예산사업 결산현황

(단위 : 원)

사업명	회계구분	'21결산	'22예산	'22결산
교통지도	일반회계	115,009,270	183,436,000	170,880,410
교통지도		53,371,480	75,436,000	74,244,470
교통사고지역안전시설물설치(보조)		41,178,380	65,000,000	64,066,470
교통사고위험횡단보도안전시설설치(보조)		20,459,410	0	0
어린이보호구역관리(보조)		0	43,000,000	32,569,470

단위사업

해상교통

□ 주요 추진성과

- 성주민 여객선운임지원 : 661,633명 , 6,247,767천원
- 여객선 운영지원 : 2,881,601천원
- 작은 섬 운항 도선지원 : 24척(행정선 및 도선)
- 여객선 경영제 운영 : 4개소
 - 중도 왕바위 - 자은 교교, 지도 송도 - 중도 병풍, 도초 시목 - 하의 당두, 양해 가룡 - 무안 신월
- 여객선 야간 운항 : 3개소
 - 암태남강-비금가산 : 3회(왕복)
 - 안좌북호-신의상동 : 2회(왕복)
 - 도초화도 - 목포북항 : 1회(편도)

□ 관련 예산사업 결산현황

(단위 : 원)

사업명	회계구분	'21결산	'22예산	'22결산
해상교통	일반회계	15,572,754,580	17,804,535,000	16,974,827,440
해상교통		14,141,580	21,544,000	21,277,830
여객선운영지원		2,268,955,440	2,997,000,000	2,881,601,570
작은섬운항도선지원		6,074,181,710	5,625,000,000	5,613,903,940
여객선공영제운영		385,598,640	484,426,000	448,007,990
연료운반선건조지원(보조)		953,200,000	1,561,048,000	1,561,047,620
성주민여객선운임지원		198,816,570	257,570,000	201,221,010
성주민여객선운임지원(보조)		5,677,860,640	6,857,947,000	6,247,767,480

단위사업

육상교통

□ 주요 추진성과

- 버스 운영체 추진
 - 지선(읍.면내)-간선(읍.면)-광역(시.군간) 운행체계 확립
 - 운행대수 : 76대
 - 이용실적 : 570,016명
- 1004버스 지원
 - 버스 미 운행 마을, 버스가 없는 작은 섬, 버스 미 운행시간 운행
 - 운행대수 : 10대
 - 이용실적 : 57,287명
- 신안군 광역 버스정보시스템 구축
 - 버스 이용객들에게 실시간 버스 운행정보 제공
 - 차량단말기(OBE) 42대, 정류소안내기(BIT) 58개소 설치

□ 관련 예산사업 결산현황

(단위: 원)

사업명	회계구분	'21결산	'22예산	'22결산
육상교통	일반회계	10,487,289,520	12,825,931,000	12,712,086,540
육상교통		19,614,600	17,794,000	17,793,050
버스공영체운영		4,029,201,490	4,995,588,000	4,985,142,590
버스공영체운영(보조)		958,331,090	2,266,986,000	2,236,513,250
대중교통체정지원(보조)		79,480,000	277,406,000	277,405,100
대중교통체정지원		708,809,780	774,909,000	770,015,180
사업용자동차유가보조		2,355,745,360	1,803,288,000	1,751,794,960
차로이탈경고장치장착지원(보조)		0	0	0
1004버스운영지원(보조)		1,264,147,200	1,450,000,000	1,433,710,400
1004버스운영지원(보조)		1,003,960,000	1,239,960,000	1,239,712,010
영업용택시감차보상(보조)		68,000,000	0	0

단위사업

지역경제

□ 주요 추진성과

1004혁신안상품권 발행금액 : 164억원 (지류형 132억, 카드형 32억)
 도서지역 LPG가스 물류비 지원(7개 읍면, 전가구)
 서민총 가스안전장치(타이머콕) 보급(283가구)
 군단위 LPG배관망사업 안전관리(지도읍 18개마을 1,183세대)

□ 관련 예산사업 결산현황

(단위: 원)

사업명	회계구분	'21결산	'22예산	'22결산
지역경제	일반회계	2,637,476,820	3,277,517,000	3,027,665,750
지역경제		42,428,450	78,945,000	43,963,930
지도전통시장배출도유미지원		0	18,000,000	16,209,040
성주민생활품운송비지원(보조)		4,008,910	9,000,000	3,309,360
마을단위LPG소형저장탱크보급(보조)		925,000,000	1,358,000,000	1,358,000,000
가스안전장치보급사업(보조)		15,000,000	15,000,000	15,000,000
도서지역생활필수품해상운송비지원(보조)		297,517,550	319,000,000	266,973,680
1004혁신안상품권관리및운영(보조)		525,941,910	171,792,000	98,790,640
지역사랑상품권할인율지원(보조)		500,000,000	600,000,000	520,044,100
소상공인지원		53,780,000	300,680,000	298,275,000
중소기업육성		154,800,000	69,100,000	69,100,000
가스시설개선(보조)		10,000,000	120,000,000	120,000,000
에너지설비안전관리		109,000,000	218,000,000	218,000,000

단위사업

일자리공동체

□ 주요 추진성과

신안 1004성 청년창업 지원사업 (15명, 전입자 3명, 고용창출 2명)
 전남 청년 농수산 유통활동가 육성사업(5개 사업장, 12명)
 전남형 크리마스 마케터 지원사업(5개 사업장, 4명)

□ 관련 예산사업 결산현황

(단위: 원)

사업명	회계구분	'21결산	'22예산	'22결산
일자리공동체	일반회계	1,404,755,450	1,001,371,000	980,912,990
일자리공동체		9,780,770	15,026,000	12,383,240
지역공동체일자리사업(전환사업)		123,793,740	163,304,000	157,852,800
지역주도형청년일자리-전남청년마을로프로젝트(보조)		626,169,260	385,749,000	385,749,000
지역주도형청년일자리-전남청년농수산유통활동가육성(보조)		289,227,000	96,229,000	96,229,000
지역주도형청년일자리-1004성청년창업지원(보조)		185,000,000	114,567,000	114,567,000
사회적기업육성-일자리창출(보조)		62,034,680	51,336,000	38,971,950
사회적기업육성-사업개발비(보조)		0	22,160,000	22,160,000
사회적기업육성-사회보험료(보조)		0	0	0
마을기업육성(보조)		50,000,000	70,000,000	70,000,000
마을공동체사업(보조)		25,500,000	58,000,000	58,000,000
전남청년근속장려금(보조)		14,500,000	25,000,000	25,000,000
청년구직활동지원(보조)		18,750,000	0	0

단위사업

판매정책

□ 주요 추진성과

- 농수특산물 온라인 쇼핑몰 ‘신안1004몰’ 개설
- 매출실적 : 867,000천원
 - 신안1004몰 기획전 및 이벤트 추진 : 21회
 - 신안1004몰 라이브커머스 추진 : 7회
- 대도시 직거래장터 및 박람회 특판행사 참여 : 14회
- 농수특산물 택배비 지원 : 253,946건, 185,959천원

□ 관련 예산사업 결산현황

(단위: 원)

사업명	회계구분	'21결산	'22예산	'22결산
판매정책	일반회계	305,737,210	323,288,000	303,922,360
판매정책		26,671,710	30,288,000	24,328,060
농수산물판매유통지원		273,045,500	273,000,000	265,336,800
농수특산물전시판매장운영		6,020,000	20,000,000	14,257,500

단위사업

의정활동

□ 주요 추진성과

- 내실있는 정례회 및 임시회 회기운영
- 교육연수 1회, 회기운영 8회
- 음면 주요사업장 현지 확인 1회, 언론보도 15회, 의회안내책자 등 발간 3회

□ 관련 예산사업 결산현황

(단위 : 원)

사업명	회계구분	'21결산	'22예산	'22결산
의정활동	일반회계	754,326,800	1,096,032,000	810,295,760
의회사무과업무추진		211,394,080	404,006,000	264,542,080
의정활동지원		542,932,720	692,026,000	545,753,680

단위사업

기술지원

□ 주요 추진성과

- 2021년도 농촌지도사업보고서 제작 및 배부 : 90권
- 신안군 농업산학협동심의회 : 7회(대면 1, 서면 6)
- 지도직 공무원 직무수행능력 강화 전문교육 : 2회
- 읍면지소 직원 온오프라인 업무 협의회 개최 : 5회
- 고이도 조판나무공원 조성 토지매입 : 4,828㎡

□ 관련 예산사업 결산현황

(단위: 원)

사업명	회계구분	'21결산	'22예산	'22결산
기술지원	일반회계	868,557,110	538,112,000	516,827,520
기술지원		71,255,870	119,812,000	108,572,270
농촌지도기반 조성		0	0	0
현장애로 기술개발		17,650,000	20,056,000	16,276,860
본청사관리및운영		161,562,730	146,550,000	144,946,360
읍면청사관리및운영		160,919,700	161,130,000	159,825,350
지도공무원전문역량강화(보조)		2,048,800	13,300,000	10,910,000
현장기술지도활동지원(보조)		2,553,400	5,700,000	5,573,680
현장기술지도활동지원운영(보조)		980,000	1,400,000	560,000
작은섬공원화사업		451,586,610	70,164,000	70,163,000

단위사업 경영교육

□ 주요 추진성과

- 전문인력육성을 위한 1004성 농업대학 운영 : 2개 과정 69명(친환경, 아열대)
- 새해농업인 실용교육 비대면(유튜브 영상) 교육 : 6품목, 3,297회
- 품목별 전문교육 : 10개소, 380명
- e-비즈니스 리더 양성 정보화 교육 : 29회, 56명
- 농기카페 과정 이론 및 실습 교육 : 2회, 22명

□ 관련 예산사업 결산현황

(단위: 원)

사업명	회계구분	'21결산	'22예산	'22결산
		일반회계		
경영교육		816,353,900	1,167,837,000	1,153,642,960
경영교육		14,187,030	14,044,000	14,044,000
농업인 단체활동지원		173,114,600	216,720,000	212,865,860
농산물소득조사분석(보조)		0	0	0
선도농업인선진농업연수(보조)		0	0	0
농가경영진단분석컨설팅지원(보조)		3,000,000	4,400,000	4,400,000
농촌지도자회신문구독료지원(보조)		48,960,000	51,300,000	51,300,000
사이버농업인e-비즈니스소득환출지원(보조)		10,000,000	0	0
농업인학습단체교육운영지원(보조)		1,681,000	2,760,000	2,760,000
지역농업기술정보화지원(보조)		9,998,800	10,000,000	10,000,000
농촌청년사업가양성사업(보조)		0	0	0
기초영농기술교육(새해농업인실용교육)(보조)		28,242,500	0	0
청년농업인영농정착지원(보조)		273,427,000	298,913,000	298,913,000
청년농업인영농정착지원사업선발및운영(보조)		10,304,400	8,000,000	2,925,000
농업기술전문교육(전문농업기술)(보조)		0	43,000,000	40,167,900
4-내외농업기술정보제공지원(보조)		8,100,000	7,200,000	7,200,000
농업인대학추진(보조)		45,037,040	50,000,000	49,067,030
정보화농업인교육지원		11,671,600	18,000,000	17,551,870
농촌지도자회원전국농촌지도자대회참여지원(보조)		5,000,000	5,000,000	5,000,000
강소농육성지원(보조)		24,000,000	20,000,000	20,000,000
강소농사업관리및평가지원(보조)		9,350,000	10,000,000	10,000,000
청년4-내외중앙대회참여지원(보조)		10,000,000	11,000,000	10,871,600
지역특화품목신기술실용화현장컨설팅(보조)		9,546,000	2,500,000	2,500,000

청년4-사회원한마을교육지원(보조)	0	0	0
청년농업인연구동아리지원사업(보조)	1,328,700	2,500,000	2,500,000
비대면영농지원체계구축(보조)	0	0	0
퍼플성꽃단지조성	119,405,230	392,500,000	391,576,700
청년농업인 디지털 역량 지원사업(보조)	0	0	0
농업인대학추진	0	0	0

단위사업

농산가공

□ 주요 추진성과

- 농업인 가공사업장 시설장비 개선사업 : 1개소
- 2022 전남 뽕지순례 선정 : 대파테란
- 지역특화빵 기술이전 교육 추진 : 관내 10개업체(카페), 스콘 외 5품목

□ 관련 예산사업 결산현황

(단위: 원)

사업명	회계구분	'21결산	'22예산	'22결산
농산가공	일반회계	215,249,900	191,760,000	191,576,000
농산가공		73,116,900	87,460,000	87,312,000
생활지도차양성교육(보조)		0	0	0
농업기술전문교육(여성농업인양성)(보조)		4,000,000	4,000,000	4,000,000
농업활동안전사고예방생활화(전환사업)		30,000,000	0	0
농촌여성영농생활정보지구독지원(보조)		41,833,000	43,800,000	43,764,000
여성농업인학습단체육성(보조)		1,500,000	1,500,000	1,500,000
여성농업인전문능력개발교육(보조)		9,800,000	0	0
작목별맞춤형안전관리실천시범(보조)		0	0	0
농업인가공사업장시설장비개선(전환사업)		50,000,000	50,000,000	50,000,000
전국생활개선회원중앙대회참여지원(보조)		5,000,000	5,000,000	5,000,000
신안대파김장축제		0	0	0

단위사업

가공센터

□ 주요 추진성과

- 식품제조가공업 영업등록, 사업자등록 : 2022. 1. 21.
- 농산물가공센터 준공식 개최 : 2022. 2. 22.
- 농산물가공센터 운영위원회 개최 : 2022. 4. 7.
- 품목제조보고 및 HACCP 인증 : 6품목(누룽성칩 4, 식혜 2)
- 상품 제조 및 판매 : 누룽성칩(생산 4,050, 판매 2,800), 퍼플식혜(생산 6,000, 판매 3,000)
- 상품 판매 매출액 : 33,400천원(누룽성칩 28,000, 퍼플식혜 5,400)
- 홍보 : 보도자료 5회, 타시군 방문 20회

□ 관련 예산사업 결산현황

(단위 : 원)

사업명	회계구분	'21결산	'22예산	'22결산
가공센터	일반회계	843,939,000	251,570,000	246,189,610
농산물가공육성		843,939,000	244,650,000	239,424,140
가공센터		0	6,920,000	6,765,470

단위사업

시설관리

주요 추진성과

- 본청사, 음면지소, 사업 건물 등 신축 및 관리

관련 예산사업 결산현황

(단위: 원)

사업명	회계구분	'21결산	'22예산	'22결산
시설관리	일반회계	169,038,450	154,320,000	154,154,720
시설관리		169,038,450	154,320,000	154,154,720
시설사업		0	0	0

단위사업

작물환경

□ 주요 추진성과

- 농 · 축산물 생산비 절감기술 보급
 - 드론 활용 노동력 절감 비 재배단지 육성 시범 등 4개 사업 추진(114ha)
 - 축산 및 꿀벌산업 육성 추진(13개 읍면 58농가)
 - 보급종 차액지원 추진(벼, 감자)
- 저비용 유기농업 실천기술 보급 및 친환경농업 확산
 - 토양 정밀검정 및 처방(7,410점)
 - 기축 분뇨 퇴액비 분석 및 처방(153점)
 - 농산물 잔류농약분석 및 처방(459건)
 - 권역별 유용미생물 생산 및 공급(480톤, 21,094농가)

□ 관련 예산사업 결산현황

(단위: 원)

사업명	회계구분	'21결산	'22예산	'22결산
		일반회계		
작물환경		1,117,351,230	1,576,190,000	1,564,094,820
작물환경		591,929,760	587,426,000	579,809,840
농산물안전성분석센터운영		51,707,000	57,150,000	56,182,660
과화영농현장기술지원(토양검정실운영)(보조)		28,553,790	32,000,000	32,000,000
가축분뇨부속도축정(보조)		48,308,680	24,000,000	23,984,800
쌀소득보전직접지불사업(보조)		9,774,000	9,774,000	9,774,000
공익직불제화학비료준수이행점검단운영(보조)		0	0	0
농작물병해충진단실운영지원(보조)		21,942,400	22,000,000	22,000,000
농작물병해충관찰포운영지원(보조)		4,500,000	4,500,000	4,500,000
신기술보급사업(작물환경)(보조)		0	0	0
농작물병해충예찰방제(보조)		207,980,600	211,840,000	211,828,520
기상재해대응병해충방제지원(보조)		0	90,000,000	90,000,000
정부보급종차액지원(보조)		47,655,000	77,500,000	74,015,000
저탄소식량작물재배기술현장확산모델시범(보조)		0	258,000,000	258,000,000
기후변화대응폭염피해예방기술보급시범(보조)		0	42,000,000	42,000,000
유용미생물생산운영지원(보조)		100,000,000	75,000,000	75,000,000
축산냄새저감미생물생산운영지원(보조)		0	50,000,000	50,000,000
복합기능미생물활용고품질생산기술시범(보조)		0	20,000,000	20,000,000
꿀벌사업육성(보조)		5,000,000	15,000,000	15,000,000

단위사업	소득작물
------	------

□ 주요 추진성과

- 지역특화작목 육성 시범사업 추진
 - 양념채소 국내육성품종 보급 시범사업 등 13개 사업
- 청년 경영실습 임대농장 조성 및 운영
 - 딸기 내재형하우스 3동, 고온극북형하우스 1동 운영
 - 암태면 망고, 커피 경영실습 임대농장 조성
 - 지도읍 망고 경영실습 임대농장 조성

□ 관련 예산사업 결산현황

(단위: 원)

사업명	회계구분	'21결산	'22예산	'22결산
소득작물	일반회계	1,085,921,630	5,657,980,930	5,325,773,000
소득작물		117,658,500	901,792,000	901,391,700
새소득원발공실증시험포 조성및 운영		73,596,600	87,442,000	86,788,130
청년경영실습임대농장조성(보조)		0	1,843,356,930	1,843,356,930
청년경영실습임대농장기반시설및 운영		459,866,530	1,680,390,000	1,619,236,240
청년농업인스마트팜자립기반구축지원(보조)		0	195,000,000	195,000,000
양념채소국내육성품종보급시범(보조)		0	40,000,000	40,000,000
관수시설활용과수동상해방지기술보급시범(보조)		0	100,000,000	100,000,000
고추이상기상피해경감안정생산기술포급(보조)		0	7,000,000	7,000,000
품목별농업인연구회육성지원		20,800,000	0	0
1시간1특화작목육성사업(보조)		84,000,000	140,000,000	140,000,000
스마트렌드변화에맞는과일생산단지육성사업(전환사업)		100,000,000	100,000,000	100,000,000
단동하우스보급형스마트팜단지조성시범사업(보조)		30,000,000	30,000,000	30,000,000
목이버섯스마트재배사모델활용실증시범(보조)		0	49,000,000	49,000,000
스베지선호아열대과수소득화시범(전환사업)		200,000,000	200,000,000	200,000,000
축매연소탄산시베이용시설원예생산향상시범(보조)		0	14,000,000	14,000,000
청년경영실습임대농장기반시설및 운영(보조)		0	270,000,000	0

단위사업

미래농업

□ 주요 추진성과

- 수선화 성 조성 추진
 - 수선화 재배면적 조성(9.5ha) 및 경관 조성
 - 수선화 구근 판매 농가 소득 창출
 - 수선화 재배단지 소득보전금 지급
- 도서자생식물 보전 및 육성
 - 실증시험포, 농업유전자원관 등 운영
 - 조직배양실 운영
- 대한민국 자생란대전 추진(2022. 10. 28.~10.29. / 2일간)
- 사계절 꽃피는 1004성 조성
 - 경관조성용 꽃묘 생산 관리(팬지 등 13종 799천 본, 음면 및 유관기관 공급)

□ 관련 예산사업 결산현황

(단위: 원)

사업명	회계구분	'21결산	'22예산	'22결산
미래농업	일반회계	520,414,870	527,763,000	493,681,330
미래농업		55,500,000	29,413,000	29,074,000
경관조성사업		109,670,000	290,050,000	256,975,280
수선화성조성사업		207,544,870	10,300,000	9,782,050
자생식물자원화사업		147,700,000	118,000,000	117,850,000
화훼구근선별및정식시스템신기술 시범(보조)		0	80,000,000	80,000,000

단위사업

새우란

□ 주요 추진성과

- 우수 새우란 대량 증식 및 조직배양 생산(금새우란, 신안새우란 등)
- 새우란 우수 유전자원 확보(배수체 새우란 등)
- 새우란 등 무병묘 생산
- 여름새우란 전시(2022. 8. 2. ~ 8. 31.)

□ 관련 예산사업 결산현황

(단위: 원)

사업명	회계구분	'21결산	'22예산	'22결산
새우란	일반회계	79,594,000	133,448,000	132,836,200
새우란		79,594,000	133,448,000	132,836,200

단위사업

농기계임대

□ 주요 추진성과

- 읍면 농기계임대사업소 농기계 임대(임대농기계 116종 1,196대 운영) 및 현장 배달서비스 추진
 - 임대 실적 : 9,638농가 이용, 11,312일 이용
 - 배달서비스 : 1,440농가 이용 1,475일 이용
- 농기계 장기임대 추진을 통한 발농업 기계화를 향상 지원 추진
- 농업용 중장비 및 드론 조종사 면허 취득지원
 - 총 207명 : 쿨삭기 115명, 지게차 62명, 드론 30명

□ 관련 예산사업 결산현황

(단위: 원)

사업명	회계구분	'21결산	'22예산	'22결산
농기계임대	일반회계	1,343,240,000	2,149,882,000	1,820,807,130
농기계임대사업소운영		476,999,880	520,402,000	509,293,770
임대센터		8,174,580	29,380,000	28,820,000
농기계안전교육사업(보조)		9,000,000	9,000,000	7,725,000
여성친화형농기계구입지원(보조)		99,884,380	0	0
농업기계훈련사업		0	111,100,000	78,450,000
교육용농업기계지원(보조)		0	30,000,000	30,000,000
주산지일관계회사업(보조)		599,409,310	200,000,000	199,408,090
노후농기계대체지원(보조)		0	200,000,000	198,226,600
농기계임대사업소일자리지원(보조)		149,771,850	150,000,000	150,000,000
농기계임대사업소설치지원(보조)	0	900,000,000	618,883,670	

단위사업	농업정책
-------------	-------------

주요 추진성과

관련 예산사업 결산현황

(단위: 원)

사업명	회계구분	'21결산	'22예산	'22결산
농업정책	일반회계	10,023,212,283	10,660,166,000	10,041,751,520
		252,299,090	231,616,000	228,340,580
농촌관광주체육성(농촌체험휴양마을운영메니저)(보조)		76,568,000	122,448,000	91,145,000
농촌관광주체육성지원(농촌민박서비스안전교육지원)(보조)		2,900,000	3,062,000	3,062,000
농촌관광주체육성(농촌체험휴양마을)(보조)		57,860,820	31,075,000	24,279,800
경관보전직접지불제지원(보조)		1,074,780,760	1,446,248,000	1,007,140,270
농업인영농활동지원(보조)		256,369,880	339,239,000	285,329,030
농어민신문보급(보조)		44,520,000	48,336,000	48,336,000
여성농어업인행복바우처지원사업(보조)		985,860,000	1,073,648,000	1,064,800,000
농어촌보육여건개선(보조)		105,773,800	90,000,000	80,022,750
농지이용관리지원(보조)		276,388,133	191,167,000	188,984,340
농업정책자금이차액지원사업(보조)		167,754,650	191,367,000	142,990,760
유전자변형유체제거지원		6,000,000	1,000,000	1,000,000
농업인월급제지원사업(보조)		13,459,700	18,000,000	11,483,550
농어민공익수당(보조)		6,370,800,000	6,550,560,000	6,549,600,000
사회진흥기금융자지원		2,136,820	2,400,000	2,200,000
경관작물조성단지소득보전지원사업		329,740,630	320,000,000	313,037,440

단위사업

친환경농업

□ 주요 추진성과

□ 관련 예산사업 결산현황

(단위: 원)

사업명	회계구분	'21결산	'22예산	'22결산
친환경농업	일반회계	14,406,809,580	17,577,348,000	16,827,831,600
친환경농업		217,459,740	94,644,000	82,959,240
친환경농업 직불제(보조)		1,312,636,310	1,181,918,000	1,181,876,180
유기농 직불제 지원(보조)		279,688,480	430,314,000	376,318,150
식량작물 경쟁력 제고(보조)		2,867,178,170	3,696,771,000	3,612,323,690
농작물재해보험료(국가직접)		1,058,482,810	2,591,767,000	2,541,388,030
도양개발채공급지원(보조)		673,171,970	440,459,000	439,493,170
유기질비료지원(전환사업)		1,899,343,400	1,995,487,000	1,897,972,300
친환경농업단지조성(보조)		5,024,214,130	5,381,995,000	5,127,600,110
친환경농산물홍보전시관지원(보조)		2,959,000	49,000,000	48,953,500
논채배농기양우렁이공급(보조)		497,284,900	467,460,000	419,489,640
유기농업지재지원(보조)		416,960,670	1,112,533,000	989,750,090
논타작물채배지원(보조)		157,430,000	135,000,000	109,707,500

단위사업

원예특작

주요 추진성과

관련 예산사업 결산현황

(단위: 원)

사업명	회계구분	'21결산	'22예산	'22결산
원예특작	일반회계	2,329,599,430	3,524,190,000	2,435,059,707
원예특작		16,071,860	26,012,000	24,951,657
원예특작경쟁력제고		425,104,050	515,208,000	425,349,650
원예특작사업		527,797,000	615,000,000	502,815,000
기존소득작목지속육성		476,513,900	592,000,000	367,878,040
제대중시금치명품화사업		277,425,100	150,000,000	108,989,900
신안배수출단지육성사업		186,849,200	187,000,000	186,008,660
농산물소형저온저장고설치(보조)		397,180,320	1,416,250,000	796,346,800
친환경특화품육성(보조)		22,658,000	22,720,000	22,720,000

단위사업 농식품산업

□ 주요 추진성과

□ 관련 예산사업 결산현황

(단위 : 원)

사업명	회계구분	'21결산	'22예산	'22결산
농식품산업	일반회계	1,781,819,230	2,021,969,000	1,823,546,360
농식품산업육성		33,683,310	55,438,000	51,235,890
농산물포장재지원		506,634,400	555,000,000	502,433,110
농산물수출물류배지원(보조)		63,237,000	91,420,000	33,578,000
농산물포장재지원(보조)		800,000	800,000	800,000
신안농특산물판매활성화		11,801,500	0	0
신안특산물중개장터지원		21,600,000	0	0
유기가공인증비용지원(보조)		953,200	1,600,000	1,013,210
농산물고정고객확보지원(보조)		82,819,500	88,500,000	73,902,000
양곡관리경상보조금(보조)		87,000,000	105,000,000	104,400,000
농산물우수관리등인증확대(보조)		5,346,000	37,500,000	34,245,000
학교급식친환경농산물식재료지원(보조)		331,814,320	337,115,000	326,061,350
저소득층지원		434,329,600	446,000,000	436,582,700
홍보영상플래너적비지원(보조)		17,250,000	17,250,000	17,250,000
농산물공동출하확대지원(보조)		112,904,000	122,746,000	122,746,000
농산물마케팅지원(보조)		19,296,000	0	0
농식품가공업체경쟁력강화		0	80,000,000	57,750,000
농산물온라인판매지원(보조)		24,400,000	28,000,000	24,800,000
도지사품질인증제품지원(보조)		10,100,400	18,600,000	3,962,800
어르신등체형활동건강꾸러미지원(보조)		15,000,000	28,000,000	25,918,600
농산물우수관리인증(보조)		2,850,000	9,000,000	6,867,700

단위사업	축산정책
-------------	-------------

주요 추진성과

관련 예산사업 결산현황

(단위: 원)

사업명	회계구분	'21결산	'22예산	'22결산
축산정책	일반회계	3,455,375,370	3,587,607,000	3,436,103,310
축산진흥		10,568,160	13,194,000	12,166,040
축산업기반구축(보조)		370,716,340	660,950,000	586,134,240
조식료생산용사일리지제조지원(보조)		2,094,602,400	1,982,880,000	1,955,042,000
조식료생산용종자구입지원(보조)		137,774,800	159,588,000	159,588,000
조식료생산기반확충사업(보조)		19,263,340	59,640,000	55,477,310
승마산업육성(보조)		62,920,000	52,800,000	52,800,000
유소년승마단지원(보조)		40,000,000	20,000,000	20,000,000
친환경축산물인증비지원(보조)		202,688,000	224,034,000	216,987,000
학교우유급식지원(보조)		234,220,420	188,000,000	187,489,630
한우등록사업(보조)		16,569,000	34,230,000	34,230,000
승마지생산업(보조)		0	0	0
가축재해보험(보조)		10,351,140	39,995,000	39,994,660
사슴인공수정료지원(보조)		21,840,000	20,496,000	20,160,000
조식료생산용기계장비구입지원(보조)		0	0	0
축산ICT융복합지원(보조)	190,095,000	34,500,000	30,000,000	
가축폭염피해예방지원(보조)	38,399,770	36,800,000	34,514,430	
축염소산업경쟁력제고사업(보조)	5,500,000	5,500,000	5,500,000	
약취저감제시설지원(보조)	59,867,000	55,000,000	26,020,000	

단위사업	가축방역
------	------

주요 추진성과

관련 예산사업 결산현황

(단위: 원)

사업명	회계구분	'21결산	'22예산	'22결산
가축방역	일반회계	3,349,902,370	1,864,536,000	1,721,777,830
		28,918,990	34,520,000	32,964,420
시구제역등가축방역(보조)		238,542,840	270,800,000	237,682,720
가축방역사업(구제역점종지원)(보조)		59,810,000	72,000,000	72,000,000
공동방제단인건비(보조)		78,420,000	83,220,000	83,220,000
공동방제단운영비(보조)		63,201,000	64,412,000	64,412,000
가축방역(예방접종및구제)(보조)		231,187,000	182,410,000	182,410,000
가축방역(돼지세코바이라스백신)(보조)		45,600,000	51,600,000	51,600,000
가축방역(차량통신료)(보조)		13,898,920	12,800,000	11,606,210
명예축산물위생감시원운영(보조)		600,000	600,000	600,000
살처분보상금(보조)		2,156,018,000	751,000,000	712,924,000
쇠고기이역제(보조)		30,875,000	30,624,000	30,624,000
축산물HACCP컨설팅지원(보조)		8,400,000	22,400,000	12,600,000
가축분뇨처리지원(보조)		18,000,000	0	0
약취저감체지원(보조)		88,550,000	0	0
공수의수당(보조)		12,000,000	12,000,000	12,000,000
유기동물보호(보조)		27,343,500	41,750,000	39,313,480
축산농가방역기자재등지원		121,995,120	60,000,000	60,000,000
소규모한우농가진료비지원(보조)		5,645,000	10,000,000	5,015,000
구제역백신점종원거리자동차연속주사기지원(보조)		12,900,000	4,900,000	4,900,000
소브루셀라(결핵)재혈보정비(보조)		107,997,000	159,500,000	107,906,000
퇴비유통전문조직(보조)		0	0	0

단위사업

농기계지원

주요 추진성과

관련 예산사업 결산현황

(단위: 원)

사업명	회계구분	'21결산	'22예산	'22결산
농기계지원	일반회계	86,839,980	619,548,000	461,680,490
농기계지원		16,371,000	31,848,000	31,576,410
기계화증진사업		47,410,000	0	0
발농사기계화사업		23,058,980	40,000,000	16,890,420
농업경쟁력향상지원		0	547,700,000	413,213,660
중고농기계적거래지원사업		0	0	0

단위사업

산림조성

□ 주요 추진성과

□ 관련 예산사업 결산현황

(단위: 원)

사업명	회계구분	'21결산	'22예산	'22결산
산림조성	일반회계	1,698,198,180	4,184,955,000	3,931,592,690
산림조성		18,711,990	2,076,244,000	2,075,444,110
조림사업(경제림조성)(보조)		53,123,600	76,600,000	70,022,920
큰나무조림(보조)		39,144,200	43,553,000	36,660,000
지역특화조림사업(보조)		81,033,000	166,526,000	159,108,290
미세먼지저감조림사업(보조)		37,025,400	44,000,000	35,735,800
정책숲가꾸기(큰나무가꾸기)(보조)		772,912,860	1,289,210,000	1,096,484,620
공공숲가꾸기(산림바이오패스산물수집활용)(보조)		336,236,420	189,234,000	187,784,800
산림병해충방제(보조)		328,512,810	239,677,000	217,168,140
산림재해일자리장기(산림병해충예찰방제단)(보조)		19,252,900	46,160,000	39,933,010
생물권수목진료(보조)		3,638,000	3,751,000	3,751,000
산림탄소흡수원활용기반구축지원(보조)		8,607,000	10,000,000	9,500,000

단위사업

산림보호

□ 주요 추진성과

□ 관련 예산사업 결산현황

(단위: 원)

사업명	회계구분	'21결산	'22예산	'22결산
산림보호	일반회계	2,697,595,620	3,306,058,070	2,772,313,070
산림보호		14,918,640	221,568,000	28,360,980
임도시설(보조)		902,469,430	1,408,763,710	1,143,685,490
임도시설(간선외)(전환사업)		277,359,080	287,575,000	280,347,840
보호수정비(보조)		29,616,950	130,131,450	129,773,050
보호수및노거수정비		78,472,730	75,000,000	68,400,000
숲길조성관리(전환사업)		336,782,490	220,617,910	200,770,550
등산로정비(보조)		167,619,610	0	0
산불방지대책		29,082,280	80,712,000	78,355,000
산불예방체계구축및운영(경상)(보조)		9,500,000	12,000,000	11,554,000
산불진화체계구축및운영(경상)(보조)		19,932,200	22,807,000	19,531,500
산불진화체계구축및운영(자본)(보조)		6,890,000	6,500,000	6,500,000
산불방지교육훈련및조사(경상)(보조)		3,174,000	3,174,000	3,174,000
산불방지운영(보조)		138,962,000	144,984,000	144,984,000
목재펠릿보일러보급(보조)		9,435,300	5,600,000	5,590,200
산불전문예방진화대(보조)		673,380,910	686,625,000	651,286,460
사회복무요원운영(보조)		0	0	0

단위사업

공원녹지

□ 주요 추진성과

□ 관련 예산사업 결산현황

(단위: 원)

사업명	회계구분	'21결산	'22예산	'22결산
공원녹지	일반회계	10,366,202,739	6,956,628,000	6,933,325,230
공원녹지		173,371,089	115,152,000	112,258,050
도시숲 조성 (가로수 조성 사업)(전환사업)		2,937,490,980	350,000,000	347,500,000
도시숲 조성 (명품 가로수길 조성 사업)(전환사업)		199,967,300	50,000,000	49,000,000
나무은행 조성 (전환사업)		65,000,000	65,000,000	64,706,000
도시숲 조성 (생활 환경숲 조성 사업)(전환사업)		398,363,390	350,000,000	349,348,000
미세먼지 차단숲 조성(보조)		3,000,000,000	4,000,000,000	3,999,521,820
한반도 평화의 숲 조성(전환사업)		3,566,369,980	0	0
유아숲교육운영(보조)		25,640,000	26,476,000	26,476,000
산림서비스도우미(보조)		0	0	0
가로수 조성사업		0	0	0
소공원 조성사업		0	0	0
조경사업 지사후관리사업		0	0	0
생활밀착형숲(소음지역) 조성(보조)		0	2,000,000,000	1,984,515,360
생활밀착형숲(실외) 조성(보조)		0	0	0
생활밀착형숲(실내) 조성(보조)		0	0	0

단위사업

정원산업

주요 추진성과

관련 예산사업 결산현황

(단위: 원)

사업명	회계구분	'21결산	'22예산	'22결산
정원산업	일반회계	0	2,289,663,000	2,124,818,640
지방정원조성(전환사업)		0	200,000,000	125,744,000
유리온실조성		0	2,007,411,000	1,917,474,170
정원산업		0	82,252,000	81,600,470
공동체정원조성(보조)		0	0	0

단위사업

공원관리(특별)

□ 주요 추진성과

□ 관련 예산사업 결산현황

(단위: 원)

사업명	회계구분	'21결산	'22예산	'22결산
공원관리(특별)	공원관리특별회계	87,812,000	105,880,000	100,581,900
천사성분채공원조성사업		87,812,000	105,880,000	100,581,900

단위사업

분재공원

주요 추진성과

관련 예산사업 결산현황

(단위: 원)

사업명	회계구분	'21결산	'22예산	'22결산
분재공원	일반회계	0	1,090,360,000	1,073,491,440
성꽃축제		0	100,000,000	100,000,000
분재공원조성		0	990,360,000	973,491,440

단위사업

수국공원

주요 추진성과

관련 예산사업 결산현황

(단위: 원)

사업명	회계구분	'21결산	'22예산	'22결산
수국공원	일반회계	493,811,190	858,640,000	822,097,250
수국공원		155,836,350	858,640,000	822,097,250
수국공원 조성사업		337,974,840	0	0

단위사업

보건행정

□ 주요 추진성과

- 기능확대형 보건지소 증축으로 보건기관 기능 확대
(보건증 발급건수 538건, 방사선촬영영향수 897건, 검체외뢰 분석건수 1,439건, 물리치료 이용건수 2,707건)
- 응급의료헬기착륙장 설치로 도서지역 응급환자 생존률 제고
(22년 헬기이송 67건)
- 자동심장충격기(AED) 소모품 교체로 응급환자 생존률 제고
(심장충격기 보유현황 257대, 패드 및 배터리 교체건수 144건)

□ 관련 예산사업 결산현황

(단위: 원)

사업명	회계구분	'21결산	'22예산	'22결산
보건행정	일반회계	4,588,904,870	4,268,563,050	2,974,239,080
보건행정		28,845,390	36,148,000	32,068,390
보건소운영관리		284,240,810	338,360,000	331,429,520
보건지소운영관리		748,776,780	713,000,000	692,872,950
보건진료소운영관리		205,516,500	174,750,000	170,260,540
공립요양병원운영관리		156,000,000	298,000,000	298,000,000
농어촌보건소등이전신축(보조)		1,392,290,460	1,242,968,050	705,301,010
자동심장충격기지원설치사업(보조)		34,532,000	22,580,000	18,089,350
응급헬기착륙장지원(보조)		254,221,900	840,500,000	140,505,880
취약지역응급의료기관육성사업(보조)		531,620,540	482,760,000	481,597,990
물리치료서비스확대사업(보조)		97,000,000	99,000,000	83,616,450
공공건축물그린리모델링사업(보조)		855,860,490	20,497,000	20,497,000

단위사업

보건의료

주요 추진성과

- 회귀난치성 질환자 의료비지원 (환자수 16명, 지원건수 827건)

관련 예산사업 결산현황

(단위: 원)

사업명	회계구분	'21결산	'22예산	'22결산
보건의료	일반회계	97,693,000	93,530,000	93,138,900
보건의료		8,007,000	8,498,000	8,106,900
회귀질환자의료비지원(보조)		89,686,000	85,032,000	85,032,000

단위사업

감염병대응

□ 주요 추진성과

- 코로나19 확산 방지 대응체계구축
(상시 선별진료소 운영, PCR건수 114,939건, 신속항원검사 24,358건)
- 방역취약지역 방역소독사업
(친환경 모스키토존 설치 1,255세대, 음면방역기 964대 점검, 수리 238대)

□ 관련 예산사업 결산현황

(단위: 원)

사업명	회계구분	'21결산	'22예산	'22결산
감염병대응	일반회계	0	1,133,982,260	1,093,452,140
감염병대응		0	159,592,000	157,518,000
감염병관리(보조)		0	41,445,000	32,748,300
방역소독사업		0	257,290,000	255,999,020
HIV진단시약구매(보조)		0	3,258,000	3,258,000
성매개감염병검진및치료지원(보조)		0	720,000	720,000
에이즈감염인치료비(보조)		0	7,338,000	4,259,700
보건소상시선별진료소구축		0	366,805,260	366,805,010
생물테라캐인보호구지원(보조)		0	600,000	600,000
보건소상시선별진료소x-ray실구축(보조)		0	30,000,000	28,824,500
코로나19재택치료이송비지원(보조)		0	10,000,000	9,959,210
코로나19대응한시인력지원(보조)		0	57,120,000	57,120,000
보건소코로나19한시인력지원(보조)		0	46,760,000	44,840,470
선별진료소및임시선별검사소진단검사등지원(보조)		0	17,034,000	14,668,000
재택치료간호인력지원(보조)		0	75,900,000	57,151,980
재택치료활성화운영지원(보조)		0	13,120,000	11,982,860
코로나19신속항원검사라인설치(특교세)		0	35,000,000	35,000,000
보건소코로나19재택치료이송비지원(특교세)		0	12,000,000	11,997,090

단위사업

감염병관리

□ 주요 추진성과

- 코로나19 확산 방지 대응체계구축
(상시 선별진료소 운영, PCR건수 114,939건, 신속항원검사 24,358건)
- 방역취약지역 방역소득사업
(친환경 모스키토존 설치 1,255세대, 음면방역기 964대 점검, 수리 238대)
- 감염병 예방접종에 따른 집단 면역력 향상
(폐렴구균 예방접종 실적 816명, 인플루엔자 예방접종 실적 19,788명, 신증후군출혈열 예방접종 실적 330건, 대상포진 156명, 성인B형간염 실적 216건)
- 코로나19 예방접종
(기초접종(2차)완료 35,757명, 동절기 추가접종 8,879명)
- 결핵환자 등록관리 55명, 객담검사외뢰 282건, 흉부X선 판독외뢰 1,996명, 입원명령 1명, 접촉자검진 157명, 22년 집단시설 결핵 역학조사 157명/7건

□ 관련 예산사업 결산현황

(단위: 원)

사업명	회계구분	'21결산	'22예산	'22결산
감염병관리	일반회계	925,966,350	1,715,380,000	1,438,470,590
감염병관리		349,711,390	56,365,000	52,584,330
예방접종		51,269,210	57,395,000	57,394,950
예방접종(보조)		394,618,850	608,650,000	418,111,680
선택예방접종사업(보조)		21,314,720	62,018,000	31,176,560
예방접종등록관리팀운영(보조)		43,774,010	46,780,000	45,011,140
결핵환자관리지원(보조)		40,338,810	43,260,000	41,883,020
결핵환자인원명령대상자환자지원(보조)		1,407,960	1,884,000	346,480
결핵역학조사등관리(보조)		2,024,300	3,458,000	1,632,240
결핵환자가족검진사업(보조)		0	2,096,000	74,310
결핵환자검사및진단지원(보조)		12,068,890	12,886,000	12,885,910
결핵고위험군등취약계층결핵관리(보조)		9,438,210	9,716,000	8,049,030
코로나19예방접종희석액지원(보조)		0	1,588,000	1,588,000
코로나19예방접종시행비지원(보조)		0	803,664,000	762,112,940
진드기매개감염병예방관리(보조)		0	5,620,000	5,620,000

단위사업

건강증진

□ 주요 추진성과

- 비대면 건강증진서비스 제공을 통한 건강관리 서비스 활성화
 - ICT 기반 원격헬진 서비스 제공 1,711건 / 수가지급 37,266천원
 - AI-이티 어르신 건강관리서비스 739명
 - 모바일헬스케어사업 등록 150명
- 통합건강증진사업 추진으로 지역주민의 건강수명 연장
 - 금연지원서비스 등록 397명(목표인원 220명 대비 180.5% 달성)
 - 걷기 운동교실 31개소 / 464명
 - 갱년기 건강교실 7개소 / 112명
 - 이팔청춘 운동교실 5개소 / 73명
 - 구강검진 및 불소도포 668명
 - 취약지 구강관리(순회진료) 668명
 - 틀니살균세척기 지원 2대(하의보건지소, 흑산보건지소)
 - 어린이, 청소년 영양관리사업 34개소 / 432명
 - 영양플러스사업 대상자 96명
 - 철분제 및 염산제 지원 70명

□ 관련 예산사업 결산현황

(단위: 원)

사업명	회계구분	'21결산	'22예산	'22결산
건강증진	일반회계	1,437,291,460	1,677,066,000	1,542,477,370
건강증진		59,757,740	16,448,000	10,974,840
보건소치과진료및구강보건사업		16,783,470	18,300,000	14,976,480
틀니살균세척기지원사업(보조)		8,360,000	8,360,000	8,360,000
지역사회통합건강증진(보조)		365,320,370	378,504,000	368,002,700
지역사회중심금연지원서비스사업(보조)		211,219,530	200,308,000	195,814,450
의료취약지의료지원시범(보조)		240,964,720	528,428,000	435,003,710
장흥국제통합의학박람회운영(보조)		0	5,000,000	0
모바일헬스케어(보조)		77,850,210	80,422,000	77,287,210
지역보건사업우수사례발굴역량강화교육(보조)		1,960,000	1,960,000	1,960,000
AI-이티기반어르신건강관리서비스시범(보조)		455,075,420	439,336,000	430,097,980

단위사업

방문보건

□ 주요 추진성과

- 취약계층 건강관리를 통한 사각지대 해소 및 건강행평성 제고
 - 취약계층 방문건강관리서비스 6,281가구, 7,551명 / 신규발굴 426명
 - 취약계층 건강검진 지원(B형,C형 검사) : 422명
 - 의료취약지 순회진료 : 무의도서 949명, 경로당 2,113명
 - 지역사회 중심 재활 : 226명
 - 암환자 의료비 지원 : 53명 / 73,134천원

□ 관련 예산사업 결산현황

(단위 : 원)

사업명	회계구분	'21결산	'22예산	'22결산
방문보건	일반회계	865,262,470	949,437,000	925,349,220
방문관리		65,499,770	192,196,000	182,724,890
지역사회방문건강관리(보조)		519,676,700	474,646,000	464,409,240
맞춤형건강관리사업추진(보조)		14,821,000	14,821,000	14,821,000
재가암환자관리(전환사업)		12,188,000	14,058,000	14,058,000
만성질환예방관리(FMTP교육)(보조)		2,940,000	2,940,000	2,940,000
경로당및무의낙도순회진료(보조)		11,939,000	11,939,000	11,939,000
지역사회건강조사(보조)		67,568,000	67,562,000	67,562,000
의료급여수급권자일반건강검진사업(보조)		12,111,000	7,912,000	7,912,000
암조기검진사업(보조)		136,996,000	127,914,000	127,914,000
고혈압당뇨병합병증검사지원(보조)		3,680,000	3,000,000	3,000,000
의료급여수급권자건강검진사업운영(보조)		1,250,000	1,250,000	1,250,000
취약계층건강검진사업(보조)		16,593,000	14,204,000	14,204,000
지역사회중심재활사업(보조)		0	16,995,000	12,615,090

단위사업

출산지원

□ 주요 추진성과

- 모자보건사업을 통한 건강한 자녀의 출산과 양육 도모
- 신안군 출산장려금 지원 출생아(120명, 124,400천원), 분할지급(64명, 68,200천원)
- 첫만남이용권 지원(114명, 228,000천원)
- 다둥이 육아용품 구입비 지원(20명, 10,000천원)
- 난임부부 시술비 지원(19명, 15,700천원)
- 의료비 지원 : 고위험 임신부(10명, 6,789천원), 미숙아(2명, 454천원)
- 산모신생아 건강관리 지원(30명, 29,067천원)
- 기저귀 교체분유 지원(98명, 49,069천원)
- 공공산후조리원 지원(8명, 9,279천원)
- 신혼(예비)부부 건강검진 지원(7명, 896천원)
- 생애초기 건강관리 지원 17가정(기본 23회, 지속 10회 방문)

□ 관련 예산사업 결산현황

(단위: 원)

사업명	회계구분	'22결산		
		'21결산	'22예산	'22결산
출산지원	일반회계	419,300,140	996,513,000	631,810,030
출산지원		0	3,468,000	3,465,230
난임부부시술지원(전환사업)		17,772,670	15,700,000	15,700,000
청소년산모임신출산의료비지원(보조)		1,200,000	1,200,000	1,200,000
고위험임산부의료비지원(보조)		2,536,730	7,500,000	6,788,740
표준모자보건수첩제작(보조)		220,000	211,000	211,000
산모신생아건강관리지원(전환사업)		36,728,270	43,520,000	36,300,000
영유아건강검진사업(보조)		605,000	615,000	615,000
영유아발달장애정밀검사비지원(보조)		0	300,000	0
신생아양육비지원사업(보조)		70,400,000	7,500,000	2,500,000
선천성난청검사및보청기지원사업(보조)		70,000	590,000	82,040
선천성대사이상검사및환아관리(보조)		12,000	474,000	14,000
미숙아및선천성이상아의료비지원(보조)		529,370	1,612,000	453,650
공공산후조리원지원(보조)		7,546,000	16,170,000	9,278,500
기저귀및조제분유지원사업(보조)		39,000,000	70,262,000	70,262,000
환의난임치료사업(보조)		0	0	0
신혼(예비)부부건강검진지원사업(보조)		780,100	910,000	895,600
출산지원사업		233,400,000	223,000,000	192,600,000
다둥이가정육아용품구입비지원(보조)		7,000,000	10,000,000	10,000,000
전남형난임부부시술비지원사업(보조)		1,500,000	3,800,000	0

첫만남이용권지원사업(보조)	0	222,621,000	222,621,000
	0	4,000,000	3,020
다자녀행복카드가맹점수수료감면 지원사업(보조)	0	63,060,000	58,820,250
생애초기건강관리사업(보조)	0	300,000,000	0
저출산대응공모사업(특교세)	0		

단위사업

정신건강

□ 주요 추진성과

- 정신건강복지센터 운영
 - 중증정신질환자 등록 및 사례관리(114명, 2,875회)
 - 찾아가는 전문의 심리지원(주 1회, 56명)
 - 우울증 선별검사 2,831명
 - 주간재활 프로그램 운영(주 1회, 24회)
 - 아동 청소년 정신건강 교육(18개소, 335명)
 - 동네의원 마음이음사업(13개소 홍보 및 모니터링)
 - 코로나19 마음건강사업(확진자 정신건강 정보제공 11,579명)
 - 생명사랑 약국사업(11개소 홍보 및 모니터링)
 - 노인 자살예방사업(프로그램 15회 운영)
 - 자살예방 인식개선 홍보(176건), 캠페인(2회)
 - 정신질환 치료비 지원(2명)

□ 관련 예산사업 결산현황

(단위: 원)

사업명	회계구분	'21결산	'22예산	'22결산
정신건강	일반회계	292,830,630	441,742,000	396,919,260
정신건강		2,872,360	3,608,000	3,558,150
정신건강복지센터운영(보조)		37,828,280	64,600,000	60,767,100
정신건강복지센터인력확충(보조)		194,366,810	165,956,000	158,822,800
자살예방사업(보조)		53,346,140	81,578,000	63,340,060
통합정신건강증진(보조)		62,939,410	110,000,000	108,222,350
정신질환치료비지원사업(보조)		1,477,630	6,000,000	2,208,800
자살예방및정신건강증진(보조)		0	10,000,000	0

단위사업

치매관리

□ 주요 추진성과

- 치매안심센터 운영
 - 치매조기검진사업 4,299명
 - 유소견자 3차검사(선별검사) 229건
 - 치매환자 등록지원 서비스 1,093명
 - 치매치료관리비 지원 767명
 - 치매안심마을 예방교실 3개소 / 115명
 - 적응성 치매예방교실 13개소 / 115명
 - 치매환자 센터 4개소 / 603명
 - 환자가족 자조모임 4개소 / 235명
 - 인지강화교실 2개소 / 23명
 - 치매인식개선 홍보 및 캠페인 13회 / 21,570명
 - 치매파트너 양성 182명
 - 치매극복선도단체 지정 4개소

□ 관련 예산사업 결산현황

(단위: 원)

사업명	회계구분	'21결산	'22예산	'22결산
치매관리	일반회계	945,200,180	986,295,000	973,973,200
치매안심센터운영지원(보조)		684,407,180	749,248,000	736,926,400
치매예방관리사업(전환사업)		158,916,000	123,662,000	123,662,000
중증치매노인공공후견사업(보조)		1,877,000	1,877,000	1,877,000
공립요양병원공공보건사업(보조)		100,000,000	110,000,000	110,000,000
치매관리		0	1,508,000	1,507,800

단위사업	상수도시설
------	-------

주요 추진성과

관련 예산사업 결산현황

(단위: 원)

사업명	회계구분	'21결산	'22예산	'22결산
상수도시설	상·하수도사업 특별회계	14,408,394,720	19,650,200,090	16,232,510,100
상수도시설		18,346,770	22,112,000	19,807,130
도서식수원개발(보조)		9,640,635,730	11,548,026,840	9,909,514,920
지방상수도현대화사업(보조)		1,418,000,000	1,418,000,000	1,418,000,000
식수전용저수지확충(전환사업)		2,676,940,190	6,362,061,250	4,712,782,270
응급의료계류장진입도로(보조)		654,472,030	300,000,000	172,405,780

단위사업	하수도시설
-------------	--------------

주요 추진성과

관련 예산사업 결산현황

(단위: 원)

사업명	회계구분	'21결산	'22예산	'22결산
하수도시설	상·하수도사업 특별회계	4,298,928,760	16,493,894,280	12,652,364,870
		3,394,500	3,008,000	3,008,000
신안군하수도정비기본계획(변경)수립용역		399,935,000	514,007,000	514,001,500
도서지역(종도외3)면단위하수처리장교체(보조)		1,795,606,500	692,284,140	692,198,590
중도덕정지구농어촌마을하수도정비(보조)		918,722,500	1,426,298,730	786,920,050
도초지남지구농어촌마을하수도정비(보조)		47,798,890	927,895,110	814,613,850
홍산하태도농어촌마을하수도정비(보조)		3,780,920	639,014,000	638,432,710
홍산만재도농어촌마을하수도정비(보조)		4,441,700	499,415,300	367,426,440
비금원평지구농어촌마을하수도정비(보조)		106,288,950	1,531,016,000	1,383,484,180
홍산공공하수도하수관로정비(보조)		41,453,800	1,820,164,000	1,281,586,650
임자공공하수처리시설증설(보조)		3,007,200	1,335,630,000	726,321,720
임자공공하수도하수관로정비(보조)		401,098,400	2,840,175,000	2,041,809,240
홍산사리지구농어촌마을하수도정비(보조)		21,065,600	909,728,000	794,361,540
신안(암해)분노처리시설확충(보조)		100,000,000	336,200,000	274,076,000
도초수항지구농어촌마을하수도정비(보조)		199,881,000	774,000,000	548,116,100
비금출치지구농어촌마을하수도정비(보조)		199,953,800	813,000,000	454,798,700
신안군비점오염(생태습지조성)저감사업기본계획수립용역		52,500,000	131,059,000	130,557,000
장산팽진지구농어촌마을하수도정비사업		0	472,000,000	462,724,600
지도자동지구농어촌마을하수도정비사업		0	429,000,000	362,485,600
신익상태서지구농어촌마을하수도정비사업(보조)		0	400,000,000	375,442,400

단위사업

상수도관리

주요 추진성과

관련 예산사업 결산현황

(단위: 원)

사업명	회계구분	'21결산	'22예산	'22결산
상수도관리	상·하수도사업 특별회계	6,880,984,850	12,415,223,000	7,760,216,910
상수도관리		51,713,740	57,400,000	50,968,810
상수도운영		1,913,738,910	1,993,556,000	1,982,696,310
상수도요금부과		113,806,200	131,305,000	122,527,910
상수도시설물관리		1,506,039,270	2,502,940,000	2,113,462,920
소규모상수도관리		720,962,170	772,133,000	762,825,900
해수담수화관리		272,685,630	394,000,000	387,794,860
도시식수원개발사업지원		2,302,038,930	2,923,559,000	1,856,045,400
'22년스마트관망관리인프라구축(보조 단조)		0	3,301,000,000	144,564,800
'22년노후상수관로정밀조사(보조)		0	154,000,000	154,000,000
상수도시설물정밀안전진단용역	0	185,330,000	185,330,000	

단위사업	하수도관리
------	-------

주요 추진성과

관련 예산사업 결산현황

(단위: 원)

사업명	회계구분	'21결산	'22예산	'22결산
하수도관리	상·하수도사업 특별회계	1,491,599,850	2,385,675,000	2,381,182,400
하수도관리		33,523,940	31,296,000	26,917,590
하수종말처리장관리		1,458,075,910	2,354,379,000	2,354,264,810

단위사업 마을하수도

주요 추진성과

관련 예산사업 결산현황

(단위: 원)

사업명	회계구분	'21결산	'22예산	'22결산
마을하수도	상·하수도사업 특별회계	421,353,280	961,415,000	960,026,570
		26,093,360	24,110,000	22,898,970
		395,259,920	937,305,000	937,127,600
마을하수도관리				
마을하수처리시설관리				

단위사업	마을하수도
------	-------

주요 추진성과

관련 예산사업 결산현황

(단위: 원)

사업명	회계구분	'21결산	'22예산	'22결산
마을하수도	상·하수도사업 특별회계	378,138,350	368,329,000	357,922,920
분노수거관리		149,258,500	157,762,000	153,449,000
분노처리시설관리		116,893,000	117,100,000	115,709,600
분노처리장운영		111,986,850	93,467,000	88,764,320

단위사업	관리
-------------	-----------

주요 추진성과

- 도시 찾고 싶은 관광지 관리 운영
- 대광해수욕장 하계운영
- 신안군청소년수련원 관리운영

관련 예산사업 결산현황

(단위 : 원)

사업명	회계구분	'21결산	'22예산	'22결산
관리	일반회계	310,180,920	321,342,000	310,840,220
관리		214,451,920	213,030,000	203,652,300
대광해수욕장운영		80,729,000	94,312,000	93,717,920
청소년수련원		15,000,000	14,000,000	13,470,000

단위사업

개발

□ 주요 추진성과

- 대광해수욕장 "대광해변 국제숲" 인증
- 관광자원 확충 및 역사관광 활성화 지원을 위한 만구음관 흥매화 공원 부지 매입
- 만구음관 적거지 유지관리

□ 관련 예산사업 결산현황

(단위 : 원)

사업명	회계구분	'21결산	'22예산	'22결산
개발	일반회계	675,736,000	1,065,713,000	1,065,332,570
개발		675,736,000	944,653,000	944,282,170
만구음관		0	121,060,000	121,050,400

단위사업	토립
-------------	-----------

주요 추진성과

- 신안토립공원 기반시설 조성
- 토립공원 토립 및 각종 초화류 식재

관련 예산사업 결산현황

(단위 : 원)

사업명	회계구분	'21결산	'22예산	'22결산
토립	일반회계	406,570,190	528,281,000	523,179,400
토립		406,570,190	528,281,000	523,179,400
신안토립축제		0	0	0

단위사업

리임락

주요 추진성과

- 리임락 공원 관리

관련 예산사업 결산현황

(단위 : 원)

사업명	회계구분	'21결산	'22예산	'22결산
리임락	일반회계	0	23,680,000	19,949,580
리임락		0	23,680,000	19,949,580

단위사업 홍도관리및지도

□ 주요 추진성과

- 홍도 원추리 꽃단지조성
 - 위치 : 홍도 1구(학교옆), 홍도2구(등대길 주변) 공한지
 - 면적 : 2,000여평(1구 1,500, 2구 500)
 - 화종 : 원추리
- 대한민국 가고 싶은 관광지 제1위 홍도를 지속적으로 홍보
 - 방송사/언론사/인터넷 등 : 연중 관광 홍보
 - 관광 홍보용 리플렛·안내서 발간 : 1,000부
 - 홍도의 역사와 자원을 설명한 “ 홍도 전문 책자” 발간
- 아름답고 깨끗한 관광 이미지 조성
 - 홍도 해변 및 마을 골목길 등 환경정화활동 실시 : 매 주 1회
 - 해변가 갯생이모자반 집중 제거
 - 생활쓰레기 / 해양쓰레기 조기 수거 처리 : 수시(위탁)

□ 관련 예산사업 결산현황

(단위 : 원)

사업명	회계구분	'21결산	'22예산	'22결산
홍도관리및지도	일반회계	427,421,060	704,143,000	672,426,710
관리		283,413,980	280,314,000	270,899,110
지도		82,184,390	340,230,000	331,882,820
보건지소운영관리		61,822,690	83,599,000	69,644,780

단위사업	개발
-------------	-----------

주요 추진성과

- 동백나무 군락지 주변 및 탐방로 조성
- 당진주변 동백나무 숲길 및 깃대봉 탐방로 환경정비
- 탐방로 정비로 인한 주민 및 관광객 안전사고 사전예방

관련 예산사업 결산현황

(단위 : 원)

사업명	회계구분	'21결산	'22예산	'22결산
개발	일반회계	0	43,925,000	43,734,240
개발		0	43,925,000	43,734,240

단위사업 가거도관리및지도

□ 주요 추진성과

- 관광홍보책자 발간 : 500부
- 가거도섬등반도 우체통 운영 : 2,000천원
- 등산로 및 탐방로 정비사업 추진 : 21,984천원
- 관광성수기 쓰레기처리 : 8,794천원
- 재단(태풍)발생 쓰레기 처리 :5,496천원

□ 관련 예산사업 결산현황

(단위 : 원)

사업명	회계구분	'21결산	'22예산	'22결산
가거도관리및지도	일반회계	264,191,470	341,915,000	279,761,540
		102,002,380	113,801,000	100,855,350
지도		96,952,700	140,621,000	108,317,540
보건지소운영관리		65,236,390	87,493,000	70,588,650

단위사업	공항개발지원
------	--------

□ 주요 추진성과

- 북산공항 연계 주민소득 지원(코인빨래방 3개소)
- 북산공항예정지 공원해제 추진 공원위원 면담(30회)
- 북산공항 건설사업 홍보추진(리플렛배부 5회, 신문광고 25회)
- 철새먹이 붓동배추 경작보상금 지급(24,860㎡)

□ 관련 예산사업 결산현황

(단위: 원)

사업명	회계구분	'21결산	'22예산	'22결산
공항개발지원	일반회계	131,565,520	165,494,000	157,934,520
공항개발지원		64,739,720	69,994,000	63,411,390
북산공항건설대책위원회활동지원		35,000,000	35,000,000	35,000,000
주민소득지원사업(코인빨래방지원)		9,000,000	9,000,000	9,000,000
철새서식지안정화시범사업		22,825,800	51,500,000	50,523,130

단위사업

투자유치

□ 주요 추진성과

- 임차 리조트 등 투자유치 진행
- 자은 리조트 준공 및 신규한옥마을 조성사업에 따른 기반시설 조성

□ 관련 예산사업 결산현황

(단위 : 원)

사업명	회계구분	'21결산	'22예산	'22결산
투자유치	일반회계	405,991,500	6,051,923,000	5,972,212,680
투자유치		45,439,510	1,858,020,000	1,789,834,680
암해관광레저타운기반시설확충		260,551,990	548,903,000	537,819,300
초소형전기차산업및서비스육성실 증지원사업(국가직접)		100,000,000	100,000,000	100,000,000
암해농공단지조성사업		0	3,545,000,000	3,544,558,700

단위사업

도시계획

주요 추진성과

- 사업 추진을 위한 사전 행정절차 이행
- 사업예정지 부지확보 추진
- 양해 농공단지 산업단지계획 수립 추진

관련 예산사업 결산현황

(단위 : 원)

사업명	회계구분	'21결산		'22예산		'22결산	
도시계획	일반회계	0		4,520,000		4,430,200	
도시계획		0		4,520,000		4,430,200	

단위사업

도시개발

□ 주요 추진성과

- 관계기관 협의 및 절차 완료 : 신안군 도시계획위원회 자문, 주민의견 청취 2회, 관계기관 협의(영산강 유역환경청, 농림부)

□ 관련 예산사업 결산현황

(단위 : 원)

사업명	회계구분	'21결산	'22예산	'22결산
도시개발	일반회계	15,482,760	359,300,000	203,006,980
도시개발		15,482,760	359,300,000	203,006,980

단위사업	개별
------	----

주요 추진성과

- 맨드라미 공원 무인카페 등 시설물 유지 관리

관련 예산사업 결산현황

(단위 : 원)

사업명	회계구분	'21결산	'22예산	'22결산
개별	일반회계	0	18,144,000	17,362,540
개별		0	18,144,000	17,362,540

단위사원	맨드라미
------	------

주요 추진성과

- 맨드라미 공원 단지 조성
- 맨드라미 축제 운영 및 지원

관련 예산사업 결산현황

(단위 : 원)

사업명	회계구분	'21결산	'22예산	'22결산
맨드라미	일반회계	282,332,810	345,319,000	339,557,940
맨드라미 점조성		244,580,010	289,319,000	283,558,440
맨드라미 축제		37,752,800	56,000,000	55,999,500

단위사업

귀농어귀촌지원

□ 주요 추진성과

□ 관련 예산사업 결산현황

(단위: 원)

사업명	회계구분	'21결산	'22예산	'22결산
귀농어귀촌지원	일반회계	582,866,410	1,192,185,000	1,009,504,930
귀촌지원		0	8,592,000	7,821,310
귀어지원		11,070,390	5,036,000	4,890,000
청년어업인영여정착지원(보조)		150,000,000	165,485,000	159,869,500
청년어업인영여정착지원경상사업비(보조)		2,200,000	2,200,000	2,200,000
어업인복지지원(보조)		7,200,000	7,200,000	7,200,000
귀어귀촌유치홍보업무추진		3,599,640	4,000,000	4,000,000
귀어인역량강화교육		700,000	0	0
귀어귀촌정착지원사업		7,000,000	20,000,000	20,000,000
귀농귀촌		11,731,260	14,116,000	13,466,370
귀농귀촌정착지원사업		28,250,000	25,000,000	24,500,000
신규농업인(귀농귀촌)현장실습교육지원(보조)		30,000,000	30,000,000	6,000,000
신규농업인(귀농귀촌)기초영농기술교육지원(보조)		9,800,000	5,500,000	5,500,000
귀어귀촌박람회참가지원		1,112,000	1,542,000	1,541,900
귀농귀촌유치지원사업(보조)		237,625,120	270,000,000	208,592,450
귀농산어촌박람회참가지원(보조)		5,500,000	12,000,000	11,880,000
인구정책		6,029,000	7,384,000	7,163,400
청년생활안전지원(보조)		71,049,000	614,130,000	524,880,000

단위사업	지원
-------------	-----------

주요 추진성과

- 북은해변공원 사업소 운영

관련 예산사업 결산현황

(단위 : 원)

사업명	회계구분	'21결산	'22예산	'22결산
지원	일반회계	232,497,800	257,220,000	241,224,360
지원		232,497,800	257,220,000	241,224,360

단위사업	관리
-------------	-----------

주요 추진성과

- 북은해변공원 수목 및 시설물 관리

관련 예산사업 결산현황

(단위 : 원)

사업명	회계구분	'21결산	'22예산	'22결산
관리	일반회계	0	41,400,000	34,382,810
관리		0	41,400,000	34,382,810

단위사업	개발
------	----

주요 추진성과

- 북은해변공원 토지매입

관련 예산사업 결산현황

(단위: 원)

사업명	회계구분	'21결산		'22예산		'22결산	
개발	일반회계	0	0	54,800,000	54,800,000	49,638,100	49,638,100
개발		0	0	54,800,000	54,800,000	49,638,100	49,638,100

단위사업	조성
------	----

주요 추진성과

관련 예산사업 예산현황

(단위: 원)

사업명	회계구분	'21결산	'22예산	'22결산
조성	일반회계	0	0	0
조성		0	0	0

단위사업	퍼플성관리
-------------	--------------

주요 추진성과

- 아스타, 벤틀마편초, 라벤더, 러시아세이지 등 꽃단지 조성
- 1일 관광객 최다 경신
- 퍼플성 기쁨만한 곳 선정

관련 예산사업 결산현황

(단위: 원)

사업명	회계구분	'21결산	'22예산	'22결산
퍼플성관리	일반회계	0	154,180,000	138,252,260
관리		0	46,900,000	41,269,700
지도		0	7,640,000	4,050,000
개발		0	99,640,000	92,932,560